



MINISTERIO DE ECONOMIA

PRESTACIONES DE BIENES Y SERVICIOS DEL ESTADO PROVINCIAL A SUS CIUDADANOS

Año 2013

TOMO III

**SECRETARIA DE PLANIFICACION Y POLITICA ECONOMICA
DIRECCION PROVINCIAL DE PROGRAMACION Y ESTADISTICA HACENDAL
DIRECCION GENERAL DE PROGRAMACION Y ESTADISTICA HACENDAL**

PRODUCCION DE SERVICIOS DE LABORATORIO, RADIOLOGIA, CIRUGIA Y PARTOS DE ESTABLECIMIENTOS OFICIALES

Se informa sobre los servicios de radiología, laboratorio, cirugía y partos prestados a la comunidad desde el año 1995 hasta el año 2010 correspondientes a establecimientos oficiales, conformado por zonas de salud y los departamentos que componen cada una de ellas.

Es importante destacar que a partir del Año 2008 no se muestra la información correspondiente a los Departamentos de Rosario, Constitución y San Lorenzo debido a un cambio de metodología realizado por la dependencia de Rosario, en la que surge una incompatibilidad para adjuntar los datos desde el Departamento de Estadística del Ministerio de Salud. Por tal motivo, se repite para los mencionados departamentos en el período 2008 -2010 la información correspondiente al año 2007.

La producción de servicios de radiología tiene el mayor valor en el año 2000 con relación al total provincial, habiéndose incrementado en el período 1995-2010 en un 13,87%. El análisis por zonas de salud muestra una evolución dispar; siendo conveniente destacar que el mayor porcentaje de prestaciones correspondientes a radiología en el año 2010 corresponde a la Zona VIII con el 45,47% y dentro de esta zona el departamento con mayor servicio brindado es Rosario 37,11% y le sigue la Zona V con el 35,98% cuyo departamento La Capital representa el 32,30%.

La producción de servicios de cirugía en establecimientos oficiales, como en el caso anterior los de mayores prestaciones corresponden al Departamento Rosario (25,64%) de la Zona VIII, Departamento La Capital (32,41%) de la Zona V y le sigue el Departamento General Obligado (14,56%) de la Zona II. Si tenemos en cuenta las cifras del año 2010 con respecto al comienzo de la serie veremos que hubo un decrecimiento del 53,28%.

Analizando los servicios de laboratorio, se observa que en el año 2010 se brindaron 3.989.841 servicios de los cuales 1.967.550 corresponden a la Zona de Salud VIII, integrada por los Departamentos de Constitución, San Lorenzo y Rosario, y la Zona V con 1.438.575 prestaciones, la integran los Departamentos La Capital, Las Colonias y San Justo. En el año 2010 el servicio de laboratorio representó el 85% del total de los cuatro servicios prestados a la comunidad.

Los servicios de parto manifiestan una disminución continua a lo largo del período, especialmente a partir del año 2003. En el año 2010 se brindaron 15.516 servicios.

A partir del Año 2011 no se cuenta con esta información.

PROVINCIA DE SANTA FE

PRODUCCION DE SERVICIOS DE LABORATORIO, RADIOLOGIA, CIRUGIA Y PARTOS
DE ESTABLECIMIENTOS OFICIALES POR DEPARTAMENTOS Y ZONAS DE SALUD

AÑO 1995

| DEPARTAMENTO/ZONA DE SALUD | LABORATORIO | RADIOLOGIA | CIRUGIA | PARTOS | TOTAL |
|---------------------------------|------------------|----------------|---------------|---------------|------------------|
| Castellanos | 66.614 | 13.478 | 1.743 | 1.263 | 83.098 |
| San Cristóbal | 48.553 | 7.074 | 1.007 | 557 | 57.191 |
| Nueve de Julio | 15.001 | 1.538 | 134 | 352 | 17.025 |
| TOTAL ZONA DE SALUD I | 130.168 | 22.090 | 2.884 | 2.172 | 157.314 |
| General Obligado | 152.949 | 16.438 | 2.375 | 2.990 | 174.752 |
| Vera | 50.238 | 1.877 | 614 | 681 | 53.410 |
| TOTAL ZONA DE SALUD II | 203.187 | 18.315 | 2.989 | 3.671 | 228.162 |
| Garay | 34.651 | 1.748 | 105 | 291 | 36.795 |
| San Javier | 24.326 | 2.894 | 617 | 765 | 28.602 |
| TOTAL ZONA DE SALUD III | 58.977 | 4.642 | 722 | 1.056 | 65.397 |
| San Jerónimo | 41.619 | 4.516 | 614 | 604 | 47.353 |
| San Martín | 50.537 | 19.549 | 1.724 | 742 | 72.552 |
| TOTAL ZONA DE SALUD IV | 92.156 | 24.065 | 2.338 | 1.346 | 119.905 |
| La Capital | 994.853 | 142.853 | 15.463 | 6.011 | 1.159.180 |
| Las Colonias | 37.363 | 11.492 | 1.015 | 648 | 50.518 |
| San Justo | 28.831 | 3.350 | 200 | 384 | 32.765 |
| TOTAL ZONA DE SALUD V | 1.061.047 | 157.695 | 16.678 | 7.043 | 1.242.463 |
| Belgrano | 15.228 | 4.020 | 237 | 280 | 19.765 |
| Caseros | 4.951 | 10.805 | 194 | 114 | 16.064 |
| Iriondo | 29.207 | 5.012 | 997 | 360 | 35.576 |
| TOTAL ZONA DE SALUD VI | 49.386 | 19.837 | 1.428 | 754 | 71.405 |
| General López | 59.337 | 23.534 | 3.171 | 1.503 | 87.545 |
| TOTAL ZONA DE SALUD VII | 59.337 | 23.534 | 3.171 | 1.503 | 87.545 |
| Constitución | 31.692 | 4.577 | 143 | 529 | 36.941 |
| San Lorenzo | 68.525 | 11.293 | 525 | 751 | 81.094 |
| Rosario | 2.424.076 | 288.907 | 20.459 | 11.449 | 2.744.891 |
| TOTAL ZONA DE SALUD VIII | 2.524.293 | 304.777 | 21.127 | 12.729 | 2.862.926 |
| TOTAL PROVINCIA | 4.178.551 | 574.955 | 51.337 | 30.274 | 4.835.117 |

FUENTE: Elaboración propia en base a datos suministrados por la Dirección Provincial de Planificación, Control de Gestión y Estadística del Ministerio de Salud y Medio Ambiente.

DIRECCION GENERAL DE PROGRAMACION Y ESTADISTICA HACENDAL.

PROVINCIA DE SANTA FE

PRODUCCION DE SERVICIOS DE LABORATORIO, RADIOLOGIA, CIRUGIA Y PARTOS
DE ESTABLECIMIENTOS OFICIALES
PARTICIPACION POR DEPARTAMENTOS Y ZONAS DE SALUD
AÑO 1995

| DEPARTAMENTO/ZONA DE SALUD | LABORATORIO | RADIOLOGIA | CIRUGIA | PARTOS | TOTAL |
|---------------------------------|---------------|---------------|---------------|---------------|---------------|
| Castellanos | 1,59 | 2,34 | 3,40 | 4,17 | 1,72 |
| San Cristóbal | 1,16 | 1,23 | 1,96 | 1,84 | 1,18 |
| Nueve de Julio | 0,36 | 0,27 | 0,26 | 1,16 | 0,35 |
| TOTAL ZONA DE SALUD I | 3,12 | 3,84 | 5,62 | 7,17 | 3,25 |
| General Obligado | 3,66 | 2,86 | 4,63 | 9,88 | 3,61 |
| Vera | 1,20 | 0,33 | 1,20 | 2,25 | 1,10 |
| TOTAL ZONA DE SALUD II | 4,86 | 3,19 | 5,82 | 12,13 | 4,72 |
| Garay | 0,83 | 0,30 | 0,20 | 0,96 | 0,76 |
| San Javier | 0,58 | 0,50 | 1,20 | 2,53 | 0,59 |
| TOTAL ZONA DE SALUD III | 1,41 | 0,81 | 1,41 | 3,49 | 1,35 |
| San Jerónimo | 1,00 | 0,79 | 1,20 | 2,00 | 0,98 |
| San Martín | 1,21 | 3,40 | 3,36 | 2,45 | 1,50 |
| TOTAL ZONA DE SALUD IV | 2,21 | 4,19 | 4,55 | 4,45 | 2,48 |
| La Capital | 23,81 | 24,85 | 30,12 | 19,86 | 23,97 |
| Las Colonias | 0,89 | 2,00 | 1,98 | 2,14 | 1,04 |
| San Justo | 0,69 | 0,58 | 0,39 | 1,27 | 0,68 |
| TOTAL ZONA DE SALUD V | 25,39 | 27,43 | 32,49 | 23,26 | 25,70 |
| Belgrano | 0,36 | 0,70 | 0,46 | 0,92 | 0,41 |
| Caseros | 0,12 | 1,88 | 0,38 | 0,38 | 0,33 |
| Iriondo | 0,70 | 0,87 | 1,94 | 1,19 | 0,74 |
| TOTAL ZONA DE SALUD VI | 1,18 | 3,45 | 2,78 | 2,49 | 1,48 |
| General López | 1,42 | 4,09 | 6,18 | 4,96 | 1,81 |
| TOTAL ZONA DE SALUD VII | 1,42 | 4,09 | 6,18 | 4,96 | 1,81 |
| Constitución | 0,76 | 0,80 | 0,28 | 1,75 | 0,76 |
| San Lorenzo | 1,64 | 1,96 | 1,02 | 2,48 | 1,68 |
| Rosario | 58,01 | 50,25 | 39,85 | 37,82 | 56,77 |
| TOTAL ZONA DE SALUD VIII | 60,41 | 53,01 | 41,15 | 42,05 | 59,21 |
| TOTAL PROVINCIA | 100,00 | 100,00 | 100,00 | 100,00 | 100,00 |

FUENTE: Elaboración propia en base a datos suministrados por la Dirección Provincial de Planificación, Control de Gestión y Estadística del Ministerio de Salud y Medio Ambiente.

PROVINCIA DE SANTA FE

PRODUCCION DE SERVICIOS DE LABORATORIO, RADIOLOGIA, CIRUGIA Y PARTOS
DE ESTABLECIMIENTOS OFICIALES POR DEPARTAMENTOS Y ZONAS DE SALUD

AÑO 1996

| DEPARTAMENTO/ZONA DE SALUD | LABORATORIO | RADIOLOGIA | CIRUGIA | PARTOS | TOTAL |
|---------------------------------|------------------|----------------|---------------|---------------|------------------|
| Castellanos | 68.291 | 13.146 | 1.163 | 1239 | 83.839 |
| San Cristóbal | 63.980 | 5.513 | 925 | 626 | 71.044 |
| Nueve de Julio | 11.412 | | | 136 | 11.548 |
| TOTAL ZONA DE SALUD I | 143.683 | 18.659 | 2.088 | 2.001 | 166.431 |
| General Obligado | 153.976 | 16.011 | 2.186 | 3.137 | 175.310 |
| Vera | 28.922 | 910 | 303 | 443 | 30.578 |
| TOTAL ZONA DE SALUD II | 182.898 | 16.921 | 2.489 | 3.580 | 205.888 |
| Garay | 24.121 | 2.305 | 114 | 304 | 26.844 |
| San Javier | 27.355 | 2.889 | 662 | 746 | 31.652 |
| TOTAL ZONA DE SALUD III | 51.476 | 5.194 | 776 | 1.050 | 58.496 |
| San Jerónimo | 44.983 | 3.790 | 586 | 548 | 49.907 |
| San Martín | 49.530 | 19.541 | 1.913 | 747 | 71.731 |
| TOTAL ZONA DE SALUD IV | 94.513 | 23.331 | 2.499 | 1.295 | 121.638 |
| La Capital | 474.763 | 89.439 | 7.290 | 909 | 572.401 |
| Las Colonias | 46.762 | 11.342 | 846 | 673 | 59.623 |
| San Justo | 30.819 | 764 | 222 | 407 | 32.212 |
| TOTAL ZONA DE SALUD V | 552.344 | 101.545 | 8.358 | 1.989 | 664.236 |
| Belgrano | 14.186 | 4.669 | 336 | 306 | 19.497 |
| Caseros | 5.268 | 10.339 | 85 | 79 | 15.771 |
| Iriondo | 31.547 | 5.803 | 1.127 | 388 | 38.865 |
| TOTAL ZONA DE SALUD VI | 51.001 | 20.811 | 1.548 | 773 | 74.133 |
| General López | 85.831 | 26.799 | 3.247 | 1.557 | 117.434 |
| TOTAL ZONA DE SALUD VII | 85.831 | 26.799 | 3.247 | 1.557 | 117.434 |
| Constitución | 6.737 | 2.766 | 66 | 649 | 10.218 |
| San Lorenzo | 74.565 | 10.935 | 479 | 668 | 86.647 |
| Rosario | 2.342.660 | 309.915 | 20.340 | 11.734 | 2.684.649 |
| TOTAL ZONA DE SALUD VIII | 2.423.962 | 323.616 | 20.885 | 13.051 | 2.781.514 |
| TOTAL PROVINCIA | 3.585.708 | 536.876 | 41.890 | 25.296 | 4.189.770 |

FUENTE: Elaboración propia en base a datos suministrados por la Dirección Provincial de Planificación, Control de Gestión y Estadística del Ministerio de Salud y Medio Ambiente.

DIRECCION GENERAL DE PROGRAMACION Y ESTADISTICA HACENDAL.

PROVINCIA DE SANTA FE

PRODUCCION DE SERVICIOS DE LABORATORIO, RADIOLOGIA, CIRUGIA Y PARTOS
DE ESTABLECIMIENTOS OFICIALES
PARTICIPACION POR DEPARTAMENTOS Y ZONAS DE SALUD
AÑO 1996

| DEPARTAMENTO/ZONA DE SALUD | LABORATORIO | RADIOLOGIA | CIRUGIA | PARTOS | TOTAL |
|---------------------------------|---------------|---------------|---------------|---------------|---------------|
| Castellanos | 1,90 | 2,45 | 2,78 | 4,90 | 2,00 |
| San Cristóbal | 1,78 | 1,03 | 2,21 | 2,47 | 1,70 |
| Nueve de Julio | 0,32 | 0,00 | 0,00 | 0,54 | 0,28 |
| TOTAL ZONA DE SALUD I | 4,01 | 3,48 | 4,98 | 7,91 | 3,97 |
| General Obligado | 4,29 | 2,98 | 5,22 | 12,40 | 4,18 |
| Vera | 0,81 | 0,17 | 0,72 | 1,75 | 0,73 |
| TOTAL ZONA DE SALUD II | 5,10 | 3,15 | 5,94 | 14,15 | 4,91 |
| Garay | 0,67 | 0,43 | 0,27 | 1,20 | 0,64 |
| San Javier | 0,76 | 0,54 | 1,58 | 2,95 | 0,76 |
| TOTAL ZONA DE SALUD III | 1,44 | 0,97 | 1,85 | 4,15 | 1,40 |
| San Jerónimo | 1,25 | 0,71 | 1,40 | 2,17 | 1,19 |
| San Martín | 1,38 | 3,64 | 4,57 | 2,95 | 1,71 |
| TOTAL ZONA DE SALUD IV | 2,64 | 4,35 | 5,97 | 5,12 | 2,90 |
| La Capital | 13,24 | 16,66 | 17,40 | 3,59 | 13,66 |
| Las Colonias | 1,30 | 2,11 | 2,02 | 2,66 | 1,42 |
| San Justo | 0,86 | 0,14 | 0,53 | 1,61 | 0,77 |
| TOTAL ZONA DE SALUD V | 15,40 | 18,91 | 19,95 | 7,86 | 15,85 |
| Belgrano | 0,40 | 0,87 | 0,80 | 1,21 | 0,47 |
| Caseros | 0,15 | 1,93 | 0,20 | 0,31 | 0,38 |
| Iriondo | 0,88 | 1,08 | 2,69 | 1,53 | 0,93 |
| TOTAL ZONA DE SALUD VI | 1,42 | 3,88 | 3,70 | 3,06 | 1,77 |
| General López | 2,39 | 4,99 | 7,75 | 6,16 | 2,80 |
| TOTAL ZONA DE SALUD VII | 2,39 | 4,99 | 7,75 | 6,16 | 2,80 |
| Constitución | 0,19 | 0,52 | 0,16 | 2,57 | 0,24 |
| San Lorenzo | 2,08 | 2,04 | 1,14 | 2,64 | 2,07 |
| Rosario | 65,33 | 57,73 | 48,56 | 46,39 | 64,08 |
| TOTAL ZONA DE SALUD VIII | 67,60 | 60,28 | 49,86 | 51,59 | 66,39 |
| TOTAL PROVINCIA | 100,00 | 100,00 | 100,00 | 100,00 | 100,00 |

FUENTE: Elaboración propia en base a datos suministrados por la Dirección Provincial de Planificación, Control de Gestión y Estadística del Ministerio de Salud y Medio Ambiente.

DIRECCION GENERAL DE PROGRAMACION Y ESTADISTICA HACENDAL.

PROVINCIA DE SANTA FE

PRODUCCION DE SERVICIOS DE LABORATORIO, RADIOLOGIA, CIRUGIA Y PARTOS
DE ESTABLECIMIENTOS OFICIALES POR DEPARTAMENTOS Y ZONAS DE SALUD

AÑO 1997

| DEPARTAMENTO/ZONA DE SALUD | LABORATORIO | RADIOLOGIA | CIRUGIA | PARTOS | TOTAL |
|---------------------------------|------------------|----------------|---------------|---------------|------------------|
| Castellanos | 68.511 | 19.514 | 2.067 | 1.262 | 91.354 |
| San Cristóbal | 60.617 | 5.353 | 1.287 | 513 | 67.770 |
| Nueve de Julio | 22.516 | 2.243 | 196 | 382 | 25.337 |
| TOTAL ZONA DE SALUD I | 151.644 | 27.110 | 3.550 | 2.157 | 184.461 |
| General Obligado | 157.233 | 18.671 | 2.591 | 3.061 | 181.556 |
| Vera | 43.644 | 6.265 | 701 | 756 | 51.366 |
| TOTAL ZONA DE SALUD II | 200.877 | 24.936 | 3.292 | 3.817 | 232.922 |
| Garay | 24.921 | 3.121 | 96 | 305 | 28.443 |
| San Javier | 23.748 | 3.164 | 979 | 709 | 28.600 |
| TOTAL ZONA DE SALUD III | 48.669 | 6.285 | 1.075 | 1.014 | 57.043 |
| San Jerónimo | 55.252 | 6.397 | 614 | 555 | 62.818 |
| San Martín | 47.099 | 20.122 | 1.757 | 609 | 69.587 |
| TOTAL ZONA DE SALUD IV | 102.351 | 26.519 | 2.371 | 1.164 | 132.405 |
| La Capital | 1.365.242 | 179.632 | 13.864 | 6.119 | 1.564.857 |
| Las Colonias | 59.915 | 9.736 | 894 | 581 | 71.126 |
| San Justo | 24.772 | 4.853 | 260 | 420 | 30.305 |
| TOTAL ZONA DE SALUD V | 1.449.929 | 194.221 | 15.018 | 7.120 | 1.666.288 |
| Belgrano | 17.137 | 5.639 | 408 | 271 | 23.455 |
| Caseros | 24.858 | 16.272 | 470 | 392 | 41.992 |
| Iriondo | 33.099 | 7.415 | 1.097 | 415 | 42.026 |
| TOTAL ZONA DE SALUD VI | 75.094 | 29.326 | 1.975 | 1.078 | 107.473 |
| General López | 70.400 | 29.878 | 3.177 | 1.402 | 104.857 |
| TOTAL ZONA DE SALUD VII | 70.400 | 29.878 | 3.177 | 1.402 | 104.857 |
| Constitución | 45.251 | 8.239 | 461 | 719 | 54.670 |
| San Lorenzo | 94.765 | 14.126 | 531 | 578 | 110.000 |
| Rosario | 1.157.841 | 135.800 | 6.682 | 4.997 | 1.305.320 |
| TOTAL ZONA DE SALUD VIII | 1.297.857 | 158.165 | 7.674 | 6.294 | 1.469.990 |
| TOTAL PROVINCIA | 3.396.821 | 496.440 | 38.132 | 24.046 | 3.955.439 |

FUENTE: Elaboración propia en base a datos suministrados por la Dirección Provincial de Planificación, Control de Gestión y Estadística del Ministerio de Salud y Medio Ambiente.

DIRECCION GENERAL DE PROGRAMACION Y ESTADISTICA HACENDAL.

PROVINCIA DE SANTA FE

PRODUCCION DE SERVICIOS DE LABORATORIO, RADIOLOGIA, CIRUGIA Y PARTOS
DE ESTABLECIMIENTOS OFICIALES
PARTICIPACION POR DEPARTAMENTOS Y ZONAS DE SALUD
AÑO 1997

| DEPARTAMENTO/ZONA DE SALUD | LABORATORIO | RADIOLOGIA | CIRUGIA | PARTOS | TOTAL |
|---------------------------------|---------------|---------------|---------------|---------------|---------------|
| Castellanos | 2,02 | 3,93 | 5,42 | 5,25 | 2,31 |
| San Cristóbal | 1,78 | 1,08 | 3,38 | 2,13 | 1,71 |
| Nueve de Julio | 0,66 | 0,45 | 0,51 | 1,59 | 0,64 |
| TOTAL ZONA DE SALUD I | 4,46 | 5,46 | 9,31 | 8,97 | 4,66 |
| General Obligado | 4,63 | 3,76 | 6,79 | 12,73 | 4,59 |
| Vera | 1,28 | 1,26 | 1,84 | 3,14 | 1,30 |
| TOTAL ZONA DE SALUD II | 5,91 | 5,02 | 8,63 | 15,87 | 5,89 |
| Garay | 0,73 | 0,63 | 0,25 | 1,27 | 0,72 |
| San Javier | 0,70 | 0,64 | 2,57 | 2,95 | 0,72 |
| TOTAL ZONA DE SALUD III | 1,43 | 1,27 | 2,82 | 4,22 | 1,44 |
| San Jerónimo | 1,63 | 1,29 | 1,61 | 2,31 | 1,59 |
| San Martín | 1,39 | 4,05 | 4,61 | 2,53 | 1,76 |
| TOTAL ZONA DE SALUD IV | 3,01 | 5,34 | 6,22 | 4,84 | 3,35 |
| La Capital | 40,19 | 36,18 | 36,36 | 25,45 | 39,56 |
| Las Colonias | 1,76 | 1,96 | 2,34 | 2,42 | 1,80 |
| San Justo | 0,73 | 0,98 | 0,68 | 1,75 | 0,77 |
| TOTAL ZONA DE SALUD V | 42,68 | 39,12 | 39,38 | 29,61 | 42,13 |
| Belgrano | 0,50 | 1,14 | 1,07 | 1,13 | 0,59 |
| Caseros | 0,73 | 3,28 | 1,23 | 1,63 | 1,06 |
| Iriondo | 0,97 | 1,49 | 2,88 | 1,73 | 1,06 |
| TOTAL ZONA DE SALUD VI | 2,21 | 5,91 | 5,18 | 4,48 | 2,72 |
| General López | 2,07 | 6,02 | 8,33 | 5,83 | 2,65 |
| TOTAL ZONA DE SALUD VII | 2,07 | 6,02 | 8,33 | 5,83 | 2,65 |
| Constitución | 1,33 | 1,66 | 1,21 | 2,99 | 1,38 |
| San Lorenzo | 2,79 | 2,85 | 1,39 | 2,40 | 2,78 |
| Rosario | 34,09 | 27,35 | 17,52 | 20,78 | 33,00 |
| TOTAL ZONA DE SALUD VIII | 38,21 | 31,86 | 20,12 | 26,17 | 37,16 |
| TOTAL PROVINCIA | 100,00 | 100,00 | 100,00 | 100,00 | 100,00 |

FUENTE: Elaboración propia en base a datos suministrados por la Dirección Provincial de Planificación, Control de Gestión y Estadística del Ministerio de Salud y Medio Ambiente.

PROVINCIA DE SANTA FE

PRODUCCION DE SERVICIOS DE LABORATORIO, RADIOLOGIA, CIRUGIA Y PARTOS
DE ESTABLECIMIENTOS OFICIALES POR DEPARTAMENTOS Y ZONAS DE SALUD

AÑO 1998

| DEPARTAMENTO/ZONA DE SALUD | LABORATORIO | RADIOLOGIA | CIRUGIA | PARTOS | TOTAL |
|---------------------------------|------------------|----------------|---------------|---------------|------------------|
| Castellanos | 79.917 | 19.153 | 2.211 | 1.271 | 102.552 |
| San Cristóbal | 58.569 | 4.434 | 1.123 | 474 | 64.600 |
| Nueve de Julio | 6.358 | 2.475 | 161 | 389 | 9.383 |
| TOTAL ZONA DE SALUD I | 144.844 | 26.062 | 3.495 | 2.134 | 176.535 |
| General Obligado | 170.108 | 17.721 | 2.578 | 2.988 | 193.395 |
| Vera | 41.205 | 3.054 | 405 | 713 | 45.377 |
| TOTAL ZONA DE SALUD II | 211.313 | 20.775 | 2.983 | 3.701 | 238.772 |
| Garay | 38.012 | 2.853 | 24 | 272 | 41.161 |
| San Javier | 26.346 | 4.493 | 614 | 565 | 32.018 |
| TOTAL ZONA DE SALUD III | 64.358 | 7.346 | 638 | 837 | 73.179 |
| San Jerónimo | 54.455 | 6.898 | 533 | 554 | 62.440 |
| San Martín | 63.079 | 21.228 | 1.737 | 591 | 86.635 |
| TOTAL ZONA DE SALUD IV | 117.534 | 28.126 | 2.270 | 1.145 | 149.075 |
| La Capital | 1.337.333 | 190.164 | 12.813 | 6.024 | 1.546.334 |
| Las Colonias | 62.815 | 10.683 | 799 | 553 | 74.850 |
| San Justo | 36.989 | 5.831 | 284 | 433 | 43.537 |
| TOTAL ZONA DE SALUD V | 1.437.137 | 206.678 | 13.896 | 7.010 | 1.664.721 |
| Belgrano | 15.149 | 4.405 | 372 | 275 | 20.201 |
| Caseros | 14.027 | 24.397 | 391 | 373 | 39.188 |
| Iriondo | 44.608 | 9.287 | 1.333 | 362 | 55.590 |
| TOTAL ZONA DE SALUD VI | 73.784 | 38.089 | 2.096 | 1.010 | 114.979 |
| General López | 138.570 | 28.241 | 2.552 | 1.368 | 170.731 |
| TOTAL ZONA DE SALUD VII | 138.570 | 28.241 | 2.552 | 1.368 | 170.731 |
| Constitución | 54.334 | 12.250 | 543 | 691 | 67.818 |
| San Lorenzo | 65.220 | 17.173 | 703 | 621 | 83.717 |
| Rosario | 1.705.037 | 154.588 | 15.747 | 10.801 | 1.886.173 |
| TOTAL ZONA DE SALUD VIII | 1.824.591 | 184.011 | 16.993 | 12.113 | 2.037.708 |
| TOTAL PROVINCIA | 4.012.131 | 539.328 | 44.923 | 29.318 | 4.625.700 |

FUENTE: Elaboración propia en base a datos suministrados por la Dirección Provincial de Planificación, Control de Gestión y Estadística del Ministerio de Salud y Medio Ambiente.

DIRECCION GENERAL DE PROGRAMACION Y ESTADISTICA HACENDAL.

PROVINCIA DE SANTA FE

PRODUCCION DE SERVICIOS DE LABORATORIO, RADIOLOGIA, CIRUGIA Y PARTOS
DE ESTABLECIMIENTOS OFICIALES
PARTICIPACION POR DEPARTAMENTOS Y ZONAS DE SALUD
AÑO 1998

| DEPARTAMENTO/ZONA DE SALUD | LABORATORIO | RADIOLOGIA | CIRUGIA | PARTOS | TOTAL |
|---------------------------------|---------------|---------------|---------------|---------------|---------------|
| Castellanos | 1,99 | 3,55 | 4,92 | 4,34 | 2,22 |
| San Cristóbal | 1,46 | 0,82 | 2,50 | 1,62 | 1,40 |
| Nueve de Julio | 0,16 | 0,46 | 0,36 | 1,33 | 0,20 |
| TOTAL ZONA DE SALUD I | 3,61 | 4,83 | 7,78 | 7,28 | 3,82 |
| General Obligado | 4,24 | 3,29 | 5,74 | 10,19 | 4,18 |
| Vera | 1,03 | 0,57 | 0,90 | 2,43 | 0,98 |
| TOTAL ZONA DE SALUD II | 5,27 | 3,85 | 6,64 | 12,62 | 5,16 |
| Garay | 0,95 | 0,53 | 0,05 | 0,93 | 0,89 |
| San Javier | 0,66 | 0,83 | 1,37 | 1,93 | 0,69 |
| TOTAL ZONA DE SALUD III | 1,60 | 1,36 | 1,42 | 2,85 | 1,58 |
| San Jerónimo | 1,36 | 1,28 | 1,19 | 1,89 | 1,35 |
| San Martín | 1,57 | 3,94 | 3,87 | 2,02 | 1,87 |
| TOTAL ZONA DE SALUD IV | 2,93 | 5,22 | 5,05 | 3,91 | 3,22 |
| La Capital | 33,33 | 35,26 | 28,52 | 20,55 | 33,43 |
| Las Colonias | 1,57 | 1,98 | 1,78 | 1,89 | 1,62 |
| San Justo | 0,92 | 1,08 | 0,63 | 1,48 | 0,94 |
| TOTAL ZONA DE SALUD V | 35,82 | 38,32 | 30,93 | 23,91 | 35,99 |
| Belgrano | 0,38 | 0,82 | 0,83 | 0,94 | 0,44 |
| Caseros | 0,35 | 4,52 | 0,87 | 1,27 | 0,85 |
| Iriondo | 1,11 | 1,72 | 2,97 | 1,23 | 1,20 |
| TOTAL ZONA DE SALUD VI | 1,84 | 7,06 | 4,67 | 3,44 | 2,49 |
| General López | 3,45 | 5,24 | 5,68 | 4,67 | 3,69 |
| TOTAL ZONA DE SALUD VII | 3,45 | 5,24 | 5,68 | 4,67 | 3,69 |
| Constitución | 1,35 | 2,27 | 1,21 | 2,36 | 1,47 |
| San Lorenzo | 1,63 | 3,18 | 1,56 | 2,12 | 1,81 |
| Rosario | 42,50 | 28,66 | 35,05 | 36,84 | 40,78 |
| TOTAL ZONA DE SALUD VIII | 45,48 | 34,12 | 37,83 | 41,32 | 44,05 |
| TOTAL PROVINCIA | 100,00 | 100,00 | 100,00 | 100,00 | 100,00 |

FUENTE: Elaboración propia en base a datos suministrados por la Dirección Provincial de Planificación, Control de Gestión y Estadística del Ministerio de Salud y Medio Ambiente.

DIRECCION GENERAL DE PROGRAMACION Y ESTADISTICA HACENDAL.

PROVINCIA DE SANTA FE

PRODUCCION DE SERVICIOS DE LABORATORIO, RADIOLOGIA, CIRUGIA Y PARTOS
DE ESTABLECIMIENTOS OFICIALES POR DEPARTAMENTOS Y ZONAS DE SALUD

AÑO 1999

| DEPARTAMENTO/ZONA DE SALUD | LABORATORIO | RADIOLOGIA | CIRUGIA | PARTOS | TOTAL |
|---------------------------------|------------------|----------------|---------------|---------------|------------------|
| Castellanos | 84.602 | 16.316 | 1.804 | 1.182 | 103.904 |
| San Cristóbal | 69.903 | 6.020 | 1.220 | 449 | 77.592 |
| Nueve de Julio | 5.530 | 2.603 | 130 | 496 | 8.759 |
| TOTAL ZONA DE SALUD I | 160.035 | 24.939 | 3.154 | 2.127 | 190.255 |
| General Obligado | 236.565 | 23.908 | 2.489 | 2.748 | 265.710 |
| Vera | 48.772 | 3.574 | 592 | 713 | 53.651 |
| TOTAL ZONA DE SALUD II | 285.337 | 27.482 | 3.081 | 3.461 | 319.361 |
| Garay | 39.497 | 3.579 | 13 | 260 | 43.349 |
| San Javier | 19.307 | 1.200 | 646 | 375 | 21.528 |
| TOTAL ZONA DE SALUD III | 58.804 | 4.779 | 659 | 635 | 64.877 |
| San Jerónimo | 61.007 | 8.272 | 527 | 521 | 70.327 |
| San Martín | 80.099 | 15.743 | 1.597 | 629 | 98.068 |
| TOTAL ZONA DE SALUD IV | 141.106 | 24.015 | 2.124 | 1.150 | 168.395 |
| La Capital | 962.395 | 199.692 | 10.685 | 5.511 | 1.178.283 |
| Las Colonias | 50.193 | 11.848 | 751 | 593 | 63.385 |
| San Justo | 44.645 | 6.623 | 277 | 468 | 52.013 |
| TOTAL ZONA DE SALUD V | 1.057.233 | 218.163 | 11.713 | 6.572 | 1.293.681 |
| Belgrano | 19.849 | 4.887 | 319 | 322 | 25.377 |
| Caseros | 40.469 | 20.314 | 672 | 423 | 61.878 |
| Iriondo | 43.920 | 12.083 | 1.192 | 376 | 57.571 |
| TOTAL ZONA DE SALUD VI | 104.238 | 37.284 | 2.183 | 1.121 | 144.826 |
| General López | 159.597 | 35.519 | 2.285 | 1.283 | 198.684 |
| TOTAL ZONA DE SALUD VII | 159.597 | 35.519 | 2.285 | 1.283 | 198.684 |
| Constitución | 58.503 | 9.309 | 462 | 637 | 68.911 |
| San Lorenzo | 73.124 | 16.001 | 517 | 589 | 90.231 |
| Rosario | 2.209.125 | 318.623 | 12.345 | 7.974 | 2.548.067 |
| TOTAL ZONA DE SALUD VIII | 2.340.752 | 343.933 | 13.324 | 9.200 | 2.707.209 |
| TOTAL PROVINCIA | 4.307.102 | 716.114 | 38.523 | 25.549 | 5.087.288 |

FUENTE: Elaboración propia en base a datos suministrados por la Dirección Provincial de Planificación, Control de Gestión y Estadística del Ministerio de Salud y Medio Ambiente.

DIRECCION GENERAL DE PROGRAMACION Y ESTADISTICA HACENDAL.

PROVINCIA DE SANTA FE

PRODUCCION DE SERVICIOS DE LABORATORIO, RADIOLOGIA, CIRUGIA Y PARTOS
DE ESTABLECIMIENTOS OFICIALES
PARTICIPACION POR DEPARTAMENTOS Y ZONAS DE SALUD
AÑO 1999

| DEPARTAMENTO/ZONA DE SALUD | LABORATORIO | RADIOLOGIA | CIRUGIA | PARTOS | TOTAL |
|---------------------------------|---------------|---------------|---------------|---------------|---------------|
| Castellanos | 1,96 | 2,28 | 4,68 | 4,63 | 2,04 |
| San Cristóbal | 1,62 | 0,84 | 3,17 | 1,76 | 1,53 |
| Nueve de Julio | 0,13 | 0,36 | 0,34 | 1,94 | 0,17 |
| TOTAL ZONA DE SALUD I | 3,72 | 3,48 | 8,19 | 8,33 | 3,74 |
| General Obligado | 5,49 | 3,34 | 6,46 | 10,76 | 5,22 |
| Vera | 1,13 | 0,50 | 1,54 | 2,79 | 1,05 |
| TOTAL ZONA DE SALUD II | 6,62 | 3,84 | 8,00 | 13,55 | 6,28 |
| Garay | 0,92 | 0,50 | 0,03 | 1,02 | 0,85 |
| San Javier | 0,45 | 0,17 | 1,68 | 1,47 | 0,42 |
| TOTAL ZONA DE SALUD III | 1,37 | 0,67 | 1,71 | 2,49 | 1,28 |
| San Jerónimo | 1,42 | 1,16 | 1,37 | 2,04 | 1,38 |
| San Martín | 1,86 | 2,20 | 4,15 | 2,46 | 1,93 |
| TOTAL ZONA DE SALUD IV | 3,28 | 3,35 | 5,51 | 4,50 | 3,31 |
| La Capital | 22,34 | 27,89 | 27,74 | 21,57 | 23,16 |
| Las Colonias | 1,17 | 1,65 | 1,95 | 2,32 | 1,25 |
| San Justo | 1,04 | 0,92 | 0,72 | 1,83 | 1,02 |
| TOTAL ZONA DE SALUD V | 24,55 | 30,46 | 30,41 | 25,72 | 25,43 |
| Belgrano | 0,46 | 0,68 | 0,83 | 1,26 | 0,50 |
| Caseros | 0,94 | 2,84 | 1,74 | 1,66 | 1,22 |
| Iriondo | 1,02 | 1,69 | 3,09 | 1,47 | 1,13 |
| TOTAL ZONA DE SALUD VI | 2,42 | 5,21 | 5,67 | 4,39 | 2,85 |
| General López | 3,71 | 4,96 | 5,93 | 5,02 | 3,91 |
| TOTAL ZONA DE SALUD VII | 3,71 | 4,96 | 5,93 | 5,02 | 3,91 |
| Constitución | 1,36 | 1,30 | 1,20 | 2,49 | 1,35 |
| San Lorenzo | 1,70 | 2,23 | 1,34 | 2,31 | 1,77 |
| Rosario | 51,29 | 44,49 | 32,05 | 31,21 | 50,09 |
| TOTAL ZONA DE SALUD VIII | 54,35 | 48,03 | 34,59 | 36,01 | 53,22 |
| TOTAL PROVINCIA | 100,00 | 100,00 | 100,00 | 100,00 | 100,00 |

FUENTE: Elaboración propia en base a datos suministrados por la Dirección Provincial de Planificación, Control de Gestión y Estadística del Ministerio de Salud y Medio Ambiente.

DIRECCION GENERAL DE PROGRAMACION Y ESTADISTICA HACENDAL.

PROVINCIA DE SANTA FE

PRODUCCION DE SERVICIOS DE LABORATORIO, RADIOLOGIA, CIRUGIA Y PARTOS
DE ESTABLECIMIENTOS OFICIALES POR DEPARTAMENTOS Y ZONAS DE SALUD

AÑO 2000

| DEPARTAMENTO/ZONA DE SALUD | LABORATORIO | RADIOLOGIA | CIRUGIA | PARTOS | TOTAL |
|---------------------------------|------------------|----------------|---------------|---------------|------------------|
| Castellanos | 69.961 | 18.166 | 1.158 | 738 | 90.023 |
| San Cristóbal | 61.398 | 3.950 | 1.018 | 468 | 66.834 |
| Nueve de Julio | 21.308 | 2.625 | 219 | 426 | 24.578 |
| TOTAL ZONA DE SALUD I | 152.667 | 24.741 | 2.395 | 1.632 | 181.435 |
| General Obligado | 223.318 | 25.105 | 2.574 | 2.751 | 253.748 |
| Vera | 54.420 | 4.153 | 543 | 768 | 59.884 |
| TOTAL ZONA DE SALUD II | 277.738 | 29.258 | 3.117 | 3.519 | 313.632 |
| Garay | 34.276 | 3.916 | 16 | 250 | 38.458 |
| San Javier | 28.538 | 4.804 | 541 | 554 | 34.437 |
| TOTAL ZONA DE SALUD III | 62.814 | 8.720 | 557 | 804 | 72.895 |
| San Jerónimo | 68.645 | 8.742 | 729 | 585 | 78.701 |
| San Martín | 71.445 | 17.600 | 1.611 | 672 | 91.328 |
| TOTAL ZONA DE SALUD IV | 140.090 | 26.342 | 2.340 | 1.257 | 170.029 |
| La Capital | 1.470.058 | 215.035 | 12.147 | 6.289 | 1.703.529 |
| Las Colonias | 63.325 | 11.968 | 867 | 628 | 76.788 |
| San Justo | 51.691 | 7.175 | 269 | 505 | 59.640 |
| TOTAL ZONA DE SALUD V | 1.585.074 | 234.178 | 13.283 | 7.422 | 1.839.957 |
| Belgrano | 23.002 | 7.814 | 425 | 319 | 31.560 |
| Caseros | 38.353 | 20.360 | 836 | 486 | 60.035 |
| Iriondo | 43.719 | 11.379 | 1.279 | 385 | 56.762 |
| TOTAL ZONA DE SALUD VI | 105.074 | 39.553 | 2.540 | 1.190 | 148.357 |
| General López | 167.677 | 45.447 | 2.932 | 1.274 | 217.330 |
| TOTAL ZONA DE SALUD VII | 167.677 | 45.447 | 2.932 | 1.274 | 217.330 |
| Constitución | 60.975 | 9.120 | 542 | 656 | 71.293 |
| San Lorenzo | 87.044 | 16.273 | 529 | 619 | 104.465 |
| Rosario | 2.169.131 | 463.937 | 13.844 | 10.678 | 2.657.590 |
| TOTAL ZONA DE SALUD VIII | 2.317.150 | 489.330 | 14.915 | 11.953 | 2.833.348 |
| TOTAL PROVINCIA | 4.808.284 | 897.569 | 42.079 | 29.051 | 5.776.983 |

FUENTE: Elaboración propia en base a datos suministrados por la Dirección Provincial de Planificación, Control de Gestión y Estadística del Ministerio de Salud y Medio Ambiente.

DIRECCION GENERAL DE PROGRAMACION Y ESTADISTICA HACENDAL.

PROVINCIA DE SANTA FE

PRODUCCION DE SERVICIOS DE LABORATORIO, RADIOLOGIA, CIRUGIA Y PARTOS
DE ESTABLECIMIENTOS OFICIALES
PARTICIPACION POR DEPARTAMENTOS Y ZONAS DE SALUD
AÑO 2000

| DEPARTAMENTO/ZONA DE SALUD | LABORATORIO | RADIOLOGIA | CIRUGIA | PARTOS | TOTAL |
|---------------------------------|---------------|---------------|---------------|---------------|---------------|
| Castellanos | 1,46 | 2,02 | 2,75 | 2,54 | 1,56 |
| San Cristóbal | 1,28 | 0,44 | 2,42 | 1,61 | 1,16 |
| Nueve de Julio | 0,44 | 0,29 | 0,52 | 1,47 | 0,43 |
| TOTAL ZONA DE SALUD I | 3,18 | 2,76 | 5,69 | 5,62 | 3,14 |
| General Obligado | 4,64 | 2,80 | 6,12 | 9,47 | 4,39 |
| Vera | 1,13 | 0,46 | 1,29 | 2,64 | 1,04 |
| TOTAL ZONA DE SALUD II | 5,78 | 3,26 | 7,41 | 12,11 | 5,43 |
| Garay | 0,71 | 0,44 | 0,04 | 0,86 | 0,67 |
| San Javier | 0,59 | 0,54 | 1,29 | 1,91 | 0,60 |
| TOTAL ZONA DE SALUD III | 1,31 | 0,97 | 1,32 | 2,77 | 1,26 |
| San Jerónimo | 1,43 | 0,97 | 1,73 | 2,01 | 1,36 |
| San Martín | 1,49 | 1,96 | 3,83 | 2,31 | 1,58 |
| TOTAL ZONA DE SALUD IV | 2,91 | 2,93 | 5,56 | 4,33 | 2,94 |
| La Capital | 30,57 | 23,96 | 28,87 | 21,65 | 29,49 |
| Las Colonias | 1,32 | 1,33 | 2,06 | 2,16 | 1,33 |
| San Justo | 1,08 | 0,80 | 0,64 | 1,74 | 1,03 |
| TOTAL ZONA DE SALUD V | 32,97 | 26,09 | 31,57 | 25,55 | 31,85 |
| Belgrano | 0,48 | 0,87 | 1,01 | 1,10 | 0,55 |
| Caseros | 0,80 | 2,27 | 1,99 | 1,67 | 1,04 |
| Iriondo | 0,91 | 1,27 | 3,04 | 1,33 | 0,98 |
| TOTAL ZONA DE SALUD VI | 2,19 | 4,41 | 6,04 | 4,10 | 2,57 |
| General López | 3,49 | 5,06 | 6,97 | 4,39 | 3,76 |
| TOTAL ZONA DE SALUD VII | 3,49 | 5,06 | 6,97 | 4,39 | 3,76 |
| Constitución | 1,27 | 1,02 | 1,29 | 2,26 | 1,23 |
| San Lorenzo | 1,81 | 1,81 | 1,26 | 2,13 | 1,81 |
| Rosario | 45,11 | 51,69 | 32,90 | 36,76 | 46,00 |
| TOTAL ZONA DE SALUD VIII | 48,19 | 54,52 | 35,45 | 41,14 | 49,05 |
| TOTAL PROVINCIA | 100,00 | 100,00 | 100,00 | 100,00 | 100,00 |

FUENTE: Elaboración propia en base a datos suministrados por la Dirección Provincial de Planificación, Control de Gestión y Estadística del Ministerio de Salud y Medio Ambiente.

PROVINCIA DE SANTA FE

PRODUCCION DE SERVICIOS DE LABORATORIO, RADIOLOGIA, CIRUGIA Y PARTOS
DE ESTABLECIMIENTOS OFICIALES POR DEPARTAMENTOS Y ZONAS DE SALUD

AÑO 2001

| DEPARTAMENTO/ZONA DE SALUD | LABORATORIO | RADIOLOGIA | CIRUGIA | PARTOS | TOTAL |
|---------------------------------|------------------|----------------|---------------|---------------|------------------|
| Castellanos | 24.742 | 6.334 | 1.039 | 124 | 32.239 |
| San Cristóbal | 42.491 | 3.187 | 340 | 416 | 46.434 |
| Nueve de Julio | 22.684 | 2.504 | 274 | 452 | 25.914 |
| TOTAL ZONA DE SALUD I | 89.917 | 12.025 | 1.653 | 992 | 104.587 |
| General Obligado | 227.302 | 24.643 | 2.320 | 2.739 | 257.004 |
| Vera | 57.761 | 4.192 | 729 | 750 | 63.432 |
| TOTAL ZONA DE SALUD II | 285.063 | 28.835 | 3.049 | 3.489 | 320.436 |
| Garay | 33.713 | 3.604 | 27 | 172 | 37.516 |
| San Javier | 21.718 | 3.352 | 402 | 551 | 26.023 |
| TOTAL ZONA DE SALUD III | 55.431 | 6.956 | 429 | 723 | 63.539 |
| San Jerónimo | 65.670 | 10.791 | 575 | 526 | 77.562 |
| San Martín | 74.095 | 14.880 | 1.702 | 539 | 91.216 |
| TOTAL ZONA DE SALUD IV | 139.765 | 25.671 | 2.277 | 1.065 | 168.778 |
| La Capital | 1.228.083 | 238.214 | 11.159 | 5.706 | 1.483.162 |
| Las Colonias | 63.710 | 10.097 | 1.351 | 536 | 75.694 |
| San Justo | 50.207 | 6.975 | 270 | 418 | 57.870 |
| TOTAL ZONA DE SALUD V | 1.342.000 | 255.286 | 12.780 | 6.660 | 1.616.726 |
| Belgrano | 24.170 | 7.835 | 475 | 290 | 32.770 |
| Caseros | 37.756 | 19.858 | 987 | 437 | 59.038 |
| Iriondo | 41.987 | 11.196 | 1.363 | 327 | 54.873 |
| TOTAL ZONA DE SALUD VI | 103.913 | 38.889 | 2.825 | 1.054 | 146.681 |
| General López | 136.543 | 36.971 | 2.965 | 1.032 | 177.511 |
| TOTAL ZONA DE SALUD VII | 136.543 | 36.971 | 2.965 | 1.032 | 177.511 |
| Constitución | 61.085 | 3.723 | 374 | 532 | 65.714 |
| San Lorenzo | 95.425 | 14.336 | 729 | 562 | 111.052 |
| Rosario | 2.744.433 | 376.605 | 13.997 | 9.697 | 3.144.732 |
| TOTAL ZONA DE SALUD VIII | 2.900.943 | 394.664 | 15.100 | 10.791 | 3.321.498 |
| TOTAL PROVINCIA | 5.053.575 | 799.297 | 41.078 | 25.806 | 5.919.756 |

FUENTE: Elaboración propia en base a datos suministrados por la Dirección Provincial de Planificación, Control de Gestión y Estadística del Ministerio de Salud y Medio Ambiente.

DIRECCION GENERAL DE PROGRAMACION Y ESTADISTICA HACENDAL.

PROVINCIA DE SANTA FE

PRODUCCION DE SERVICIOS DE LABORATORIO, RADIOLOGIA, CIRUGIA Y PARTOS
DE ESTABLECIMIENTOS OFICIALES
PARTICIPACION POR DEPARTAMENTOS Y ZONAS DE SALUD
AÑO 2001

| DEPARTAMENTO/ZONA DE SALUD | LABORATORIO | RADIOLOGIA | CIRUGIA | PARTOS | TOTAL |
|---------------------------------|---------------|---------------|---------------|---------------|---------------|
| Castellanos | 0,49 | 0,79 | 2,53 | 0,48 | 0,54 |
| San Cristóbal | 0,84 | 0,40 | 0,83 | 1,61 | 0,78 |
| Nueve de Julio | 0,45 | 0,31 | 0,67 | 1,75 | 0,44 |
| TOTAL ZONA DE SALUD I | 1,78 | 1,50 | 4,02 | 3,84 | 1,77 |
| General Obligado | 4,50 | 3,08 | 5,65 | 10,61 | 4,34 |
| Vera | 1,14 | 0,52 | 1,77 | 2,91 | 1,07 |
| TOTAL ZONA DE SALUD II | 5,64 | 3,61 | 7,42 | 13,52 | 5,41 |
| Garay | 0,67 | 0,45 | 0,07 | 0,67 | 0,63 |
| San Javier | 0,43 | 0,42 | 0,98 | 2,14 | 0,44 |
| TOTAL ZONA DE SALUD III | 1,10 | 0,87 | 1,04 | 2,80 | 1,07 |
| San Jerónimo | 1,30 | 1,35 | 1,40 | 2,04 | 1,31 |
| San Martín | 1,47 | 1,86 | 4,14 | 2,09 | 1,54 |
| TOTAL ZONA DE SALUD IV | 2,77 | 3,21 | 5,54 | 4,13 | 2,85 |
| La Capital | 24,30 | 29,80 | 27,17 | 22,11 | 25,05 |
| Las Colonias | 1,26 | 1,26 | 3,29 | 2,08 | 1,28 |
| San Justo | 0,99 | 0,87 | 0,66 | 1,62 | 0,98 |
| TOTAL ZONA DE SALUD V | 26,56 | 31,94 | 31,11 | 25,81 | 27,31 |
| Belgrano | 0,48 | 0,98 | 1,16 | 1,12 | 0,55 |
| Caseros | 0,75 | 2,48 | 2,40 | 1,69 | 1,00 |
| Iriondo | 0,83 | 1,40 | 3,32 | 1,27 | 0,93 |
| TOTAL ZONA DE SALUD VI | 2,06 | 4,87 | 6,88 | 4,08 | 2,48 |
| General López | 2,70 | 4,63 | 7,22 | 4,00 | 3,00 |
| TOTAL ZONA DE SALUD VII | 2,70 | 4,63 | 7,22 | 4,00 | 3,00 |
| Constitución | 1,21 | 0,47 | 0,91 | 2,06 | 1,11 |
| San Lorenzo | 1,89 | 1,79 | 1,77 | 2,18 | 1,88 |
| Rosario | 54,31 | 47,12 | 34,07 | 37,58 | 53,12 |
| TOTAL ZONA DE SALUD VIII | 57,40 | 49,38 | 36,76 | 41,82 | 56,11 |
| TOTAL PROVINCIA | 100,00 | 100,00 | 100,00 | 100,00 | 100,00 |

FUENTE: Elaboración propia en base a datos suministrados por la Dirección Provincial de Planificación, Control de Gestión y Estadística del Ministerio de Salud y Medio Ambiente.

PROVINCIA DE SANTA FE

PRODUCCION DE SERVICIOS DE LABORATORIO, RADIOLOGIA, CIRUGIA Y PARTOS
DE ESTABLECIMIENTOS OFICIALES POR DEPARTAMENTOS Y ZONAS DE SALUD

AÑO 2002

| DEPARTAMENTO/ZONA DE SALUD | LABORATORIO | RADIOLOGIA | CIRUGIA | PARTOS | TOTAL |
|---------------------------------|------------------|----------------|---------------|---------------|------------------|
| Castellanos | 103.504 | 6.518 | 2.369 | 1.567 | 113.958 |
| San Cristóbal | 33.822 | 2.384 | 278 | 499 | 36.983 |
| Nueve de Julio | 12.596 | 1.585 | 254 | 577 | 15.012 |
| TOTAL ZONA DE SALUD I | 149.922 | 10.487 | 2.901 | 2.643 | 165.953 |
| General Obligado | 193.594 | 18.049 | 3.523 | 3.188 | 218.354 |
| Vera | 54.320 | 6.388 | 660 | 882 | 62.250 |
| TOTAL ZONA DE SALUD II | 247.914 | 24.437 | 4.183 | 4.070 | 280.604 |
| Garay | 34.371 | 4.199 | | 226 | 38.796 |
| San Javier | 24.219 | 3.095 | 335 | 549 | 28.198 |
| TOTAL ZONA DE SALUD III | 58.590 | 7.294 | 335 | 775 | 66.994 |
| San Jerónimo | 57.931 | 8.718 | 698 | 613 | 67.960 |
| San Martín | 76.433 | 14.980 | 1.634 | 619 | 93.666 |
| TOTAL ZONA DE SALUD IV | 134.364 | 23.698 | 2.332 | 1.232 | 161.626 |
| La Capital | 1.802.489 | 212.762 | 12.047 | 6.777 | 2.034.075 |
| Las Colonias | 65.712 | 10.887 | 1.114 | 591 | 78.304 |
| San Justo | 47.614 | 4.134 | 219 | 541 | 52.508 |
| TOTAL ZONA DE SALUD V | 1.915.815 | 227.783 | 13.380 | 7.909 | 2.164.887 |
| Belgrano | 25.370 | 5.873 | 492 | 329 | 32.064 |
| Caseros | 38.746 | 18.080 | 854 | 473 | 58.153 |
| Iriondo | 27.363 | 6.569 | 1.282 | 433 | 35.647 |
| TOTAL ZONA DE SALUD VI | 91.479 | 30.522 | 2.628 | 1.235 | 125.864 |
| General López | 125.901 | 35.144 | 3.522 | 1.617 | 166.184 |
| TOTAL ZONA DE SALUD VII | 125.901 | 35.144 | 3.522 | 1.617 | 166.184 |
| Constitución | 54.697 | 6.660 | 507 | 742 | 62.606 |
| San Lorenzo | 108.144 | 17.097 | 846 | 786 | 126.873 |
| Rosario | 2.479.695 | 256.365 | 14.968 | 11.471 | 2.762.499 |
| TOTAL ZONA DE SALUD VIII | 2.642.536 | 280.122 | 16.321 | 12.999 | 2.951.978 |
| TOTAL PROVINCIA | 5.366.521 | 639.487 | 45.602 | 32.480 | 6.084.090 |

FUENTE: Elaboración propia en base a datos suministrados por la Dirección Provincial de Planificación, Control de Gestión y Estadística del Ministerio de Salud y Medio Ambiente.

DIRECCION GENERAL DE PROGRAMACION Y ESTADISTICA HACENDAL.

PROVINCIA DE SANTA FE

PRODUCCION DE SERVICIOS DE LABORATORIO, RADIOLOGIA, CIRUGIA Y PARTOS
DE ESTABLECIMIENTOS OFICIALES
PARTICIPACION POR DEPARTAMENTOS Y ZONAS DE SALUD
AÑO 2002

| DEPARTAMENTO/ZONA DE SALUD | LABORATORIO | RADIOLOGIA | CIRUGIA | PARTOS | TOTAL |
|---------------------------------|---------------|---------------|---------------|---------------|---------------|
| Castellanos | 1,93 | 1,02 | 5,19 | 4,82 | 1,87 |
| San Cristóbal | 0,63 | 0,37 | 0,61 | 1,54 | 0,61 |
| Nueve de Julio | 0,23 | 0,25 | 0,56 | 1,78 | 0,25 |
| TOTAL ZONA DE SALUD I | 2,79 | 1,64 | 6,36 | 8,14 | 2,73 |
| General Obligado | 3,61 | 2,82 | 7,73 | 9,82 | 3,59 |
| Vera | 1,01 | 1,00 | 1,45 | 2,72 | 1,02 |
| TOTAL ZONA DE SALUD II | 4,62 | 3,82 | 9,17 | 12,53 | 4,61 |
| Garay | 0,64 | 0,66 | 0,00 | 0,70 | 0,64 |
| San Javier | 0,45 | 0,48 | 0,73 | 1,69 | 0,46 |
| TOTAL ZONA DE SALUD III | 1,09 | 1,14 | 0,73 | 2,39 | 1,10 |
| San Jerónimo | 1,08 | 1,36 | 1,53 | 1,89 | 1,12 |
| San Martín | 1,42 | 2,34 | 3,58 | 1,91 | 1,54 |
| TOTAL ZONA DE SALUD IV | 2,50 | 3,71 | 5,11 | 3,79 | 2,66 |
| La Capital | 33,59 | 33,27 | 26,42 | 20,87 | 33,43 |
| Las Colonias | 1,22 | 1,70 | 2,44 | 1,82 | 1,29 |
| San Justo | 0,89 | 0,65 | 0,48 | 1,67 | 0,86 |
| TOTAL ZONA DE SALUD V | 35,70 | 35,62 | 29,34 | 24,35 | 35,58 |
| Belgrano | 0,47 | 0,92 | 1,08 | 1,01 | 0,53 |
| Caseros | 0,72 | 2,83 | 1,87 | 1,46 | 0,96 |
| Iriondo | 0,51 | 1,03 | 2,81 | 1,33 | 0,59 |
| TOTAL ZONA DE SALUD VI | 1,70 | 4,77 | 5,76 | 3,80 | 2,07 |
| General López | 2,35 | 5,50 | 7,72 | 4,98 | 2,73 |
| TOTAL ZONA DE SALUD VII | 2,35 | 5,50 | 7,72 | 4,98 | 2,73 |
| Constitución | 1,02 | 1,04 | 1,11 | 2,28 | 1,03 |
| San Lorenzo | 2,02 | 2,67 | 1,86 | 2,42 | 2,09 |
| Rosario | 46,21 | 40,09 | 32,82 | 35,32 | 45,41 |
| TOTAL ZONA DE SALUD VIII | 49,24 | 43,80 | 35,79 | 40,02 | 48,52 |
| TOTAL PROVINCIA | 100,00 | 100,00 | 100,00 | 100,00 | 100,00 |

FUENTE: Elaboración propia en base a datos suministrados por la Dirección Provincial de Planificación, Control de Gestión y Estadística del Ministerio de Salud y Medio Ambiente.

PROVINCIA DE SANTA FE

PRODUCCION DE SERVICIOS DE LABORATORIO, RADIOLOGIA, CIRUGIA Y PARTOS
DE ESTABLECIMIENTOS OFICIALES POR DEPARTAMENTOS Y ZONAS DE SALUD

AÑO 2003

| DEPARTAMENTO/ZONA DE SALUD | LABORATORIO | RADIOLOGIA | CIRUGIA | PARTOS | TOTAL |
|---------------------------------|------------------|----------------|---------------|---------------|------------------|
| Castellanos | 111.548 | 25.680 | 3.446 | 1.283 | 141.957 |
| San Cristóbal | 24.693 | 3.382 | 311 | 452 | 28.838 |
| Nueve de Julio | 7.284 | 3.209 | 291 | 547 | 11.331 |
| TOTAL ZONA DE SALUD I | 143.525 | 32.271 | 4.048 | 2.282 | 182.126 |
| General Obligado | 198.063 | 30.659 | 2.416 | 3.126 | 234.264 |
| Vera | 71.229 | 11.675 | 574 | 826 | 84.304 |
| TOTAL ZONA DE SALUD II | 269.292 | 42.334 | 2.990 | 3.952 | 318.568 |
| Garay | 34.742 | 4.612 | | 170 | 39.524 |
| San Javier | 37.968 | 7.803 | 356 | 550 | 46.677 |
| TOTAL ZONA DE SALUD III | 72.710 | 12.415 | 356 | 720 | 86.201 |
| San Jerónimo | 61.198 | 10.223 | 715 | 608 | 72.744 |
| San Martín | 82.041 | 22.250 | 1.794 | 565 | 106.650 |
| TOTAL ZONA DE SALUD IV | 143.239 | 32.473 | 2.509 | 1.173 | 179.394 |
| La Capital | 979.466 | 206.217 | 7.007 | 6.639 | 1.199.329 |
| Las Colonias | 76.237 | 12.358 | 957 | 630 | 90.182 |
| San Justo | 56.841 | 6.655 | 238 | 495 | 64.229 |
| TOTAL ZONA DE SALUD V | 1.112.544 | 225.230 | 8.202 | 7.764 | 1.353.740 |
| Belgrano | 28.926 | 8.893 | 481 | 325 | 38.625 |
| Caseros | 54.022 | 21.640 | 909 | 555 | 77.126 |
| Iriondo | 33.877 | 8.698 | 1.116 | 436 | 44.127 |
| TOTAL ZONA DE SALUD VI | 116.825 | 39.231 | 2.506 | 1.316 | 159.878 |
| General López | 162.564 | 42.283 | 3.699 | 1.604 | 210.150 |
| TOTAL ZONA DE SALUD VII | 162.564 | 42.283 | 3.699 | 1.604 | 210.150 |
| Constitución | 62.360 | 9.515 | 571 | 680 | 73.126 |
| San Lorenzo | 122.933 | 25.174 | 1.004 | 976 | 150.087 |
| Rosario | 1.167.094 | 201.076 | 10.170 | 5.166 | 1.383.506 |
| TOTAL ZONA DE SALUD VIII | 1.352.387 | 235.765 | 11.745 | 6.822 | 1.606.719 |
| TOTAL PROVINCIA | 3.373.086 | 662.002 | 36.055 | 25.633 | 4.096.776 |

FUENTE: Elaboración propia en base a datos suministrados por la Dirección Provincial de Planificación, Control de Gestión y Estadística del Ministerio de Salud y Medio Ambiente.

DIRECCION GENERAL DE PROGRAMACION Y ESTADISTICA HACENDAL.

PROVINCIA DE SANTA FE

PRODUCCION DE SERVICIOS DE LABORATORIO, RADIOLOGIA, CIRUGIA Y PARTOS
DE ESTABLECIMIENTOS OFICIALES
PARTICIPACION POR DEPARTAMENTOS Y ZONAS DE SALUD
AÑO 2003

| DEPARTAMENTO/ZONA DE SALUD | LABORATORIO | RADIOLOGIA | CIRUGIA | PARTOS | TOTAL |
|---------------------------------|---------------|---------------|---------------|---------------|---------------|
| Castellanos | 3,31 | 3,88 | 9,56 | 5,01 | 3,47 |
| San Cristóbal | 0,73 | 0,51 | 0,86 | 1,76 | 0,70 |
| Nueve de Julio | 0,22 | 0,48 | 0,81 | 2,13 | 0,28 |
| TOTAL ZONA DE SALUD I | 4,26 | 4,87 | 11,23 | 8,90 | 4,45 |
| General Obligado | 5,87 | 4,63 | 6,70 | 12,20 | 5,72 |
| Vera | 2,11 | 1,76 | 1,59 | 3,22 | 2,06 |
| TOTAL ZONA DE SALUD II | 7,98 | 6,39 | 8,29 | 15,42 | 7,78 |
| Garay | 1,03 | 0,70 | 0,00 | 0,66 | 0,96 |
| San Javier | 1,13 | 1,18 | 0,99 | 2,15 | 1,14 |
| TOTAL ZONA DE SALUD III | 2,16 | 1,88 | 0,99 | 2,81 | 2,10 |
| San Jerónimo | 1,81 | 1,54 | 1,98 | 2,37 | 1,78 |
| San Martín | 2,43 | 3,36 | 4,98 | 2,20 | 2,60 |
| TOTAL ZONA DE SALUD IV | 4,25 | 4,91 | 6,96 | 4,58 | 4,38 |
| La Capital | 29,04 | 31,15 | 19,43 | 25,90 | 29,27 |
| Las Colonias | 2,26 | 1,87 | 2,65 | 2,46 | 2,20 |
| San Justo | 1,69 | 1,01 | 0,66 | 1,93 | 1,57 |
| TOTAL ZONA DE SALUD V | 32,98 | 34,02 | 22,75 | 30,29 | 33,04 |
| Belgrano | 0,86 | 1,34 | 1,33 | 1,27 | 0,94 |
| Caseros | 1,60 | 3,27 | 2,52 | 2,17 | 1,88 |
| Iriondo | 1,00 | 1,31 | 3,10 | 1,70 | 1,08 |
| TOTAL ZONA DE SALUD VI | 3,46 | 5,93 | 6,95 | 5,13 | 3,90 |
| General López | 4,82 | 6,39 | 10,26 | 6,26 | 5,13 |
| TOTAL ZONA DE SALUD VII | 4,82 | 6,39 | 10,26 | 6,26 | 5,13 |
| Constitución | 1,85 | 1,44 | 1,58 | 2,65 | 1,78 |
| San Lorenzo | 3,64 | 3,80 | 2,78 | 3,81 | 3,66 |
| Rosario | 34,60 | 30,37 | 28,21 | 20,15 | 33,77 |
| TOTAL ZONA DE SALUD VIII | 40,09 | 35,61 | 32,58 | 26,61 | 39,22 |
| TOTAL PROVINCIA | 100,00 | 100,00 | 100,00 | 100,00 | 100,00 |

FUENTE: Elaboración propia en base a datos suministrados por la Dirección Provincial de Planificación, Control de Gestión y Estadística del Ministerio de Salud y Medio Ambiente.

DIRECCION GENERAL DE PROGRAMACION Y ESTADISTICA HACENDAL.

PROVINCIA DE SANTA FE

PRODUCCION DE SERVICIOS DE LABORATORIO, RADIOLOGIA, CIRUGIA Y PARTOS
DE ESTABLECIMIENTOS OFICIALES POR DEPARTAMENTOS Y ZONAS DE SALUD

AÑO 2004

| DEPARTAMENTO/ZONA DE SALUD | LABORATORIO | RADIOLOGIA | CIRUGIA | PARTOS | TOTAL |
|---------------------------------|------------------|----------------|---------------|---------------|------------------|
| Castellanos | 55.064 | 12.474 | 1.643 | 603 | 69.784 |
| San Cristóbal | 36.775 | 5.475 | 684 | 622 | 43.556 |
| TOTAL ZONA DE SALUD I | 91.839 | 17.949 | 2.327 | 1.225 | 113.340 |
| General Obligado | 242.292 | 28.880 | 3.553 | 3.193 | 277.918 |
| Vera | 122.323 | 12.076 | 290 | 776 | 135.465 |
| TOTAL ZONA DE SALUD II | 364.615 | 40.956 | 3.843 | 3.969 | 413.383 |
| Garay | 31.033 | 4.121 | | 172 | 35.326 |
| San Javier | 33.773 | 4.888 | 445 | 506 | 39.612 |
| TOTAL ZONA DE SALUD III | 64.806 | 9.009 | 445 | 678 | 74.938 |
| San Jerónimo | 66.425 | 10.426 | 752 | 548 | 78.151 |
| San Martín | 85.483 | 23.377 | 2.104 | 527 | 111.491 |
| TOTAL ZONA DE SALUD IV | 151.908 | 33.803 | 2.856 | 1.075 | 189.642 |
| La Capital | 1.130.557 | 239.239 | 12.308 | 6.453 | 1.388.557 |
| Las Colonias | 85.994 | 12.914 | 903 | 571 | 100.382 |
| San Justo | 58.080 | 8.212 | 197 | 410 | 66.899 |
| TOTAL ZONA DE SALUD V | 1.274.631 | 260.365 | 13.408 | 7.434 | 1.555.838 |
| Belgrano | 27.505 | 11.315 | 652 | 298 | 39.770 |
| Caseros | 52.321 | 20.525 | 616 | 476 | 73.938 |
| Iriondo | 38.558 | 10.133 | 1.449 | 359 | 50.499 |
| TOTAL ZONA DE SALUD VI | 118.384 | 41.973 | 2.717 | 1.133 | 164.207 |
| General López | 152.681 | 43.871 | 3.461 | 1.402 | 201.415 |
| TOTAL ZONA DE SALUD VII | 152.681 | 43.871 | 3.461 | 1.402 | 201.415 |
| Constitución | 60.076 | 9.265 | 753 | 602 | 70.696 |
| San Lorenzo | 118.876 | 23.129 | 789 | 764 | 143.558 |
| Rosario | 1.541.754 | 228.575 | 9.569 | 5.174 | 1.785.072 |
| TOTAL ZONA DE SALUD VIII | 1.720.706 | 260.969 | 11.111 | 6.540 | 1.999.326 |
| Nueve de Julio | 13.907 | 2.374 | 174 | 467 | 16.922 |
| TOTAL ZONA DE SALUD IX | 13.907 | 2.374 | 174 | 467 | 16.922 |
| TOTAL PROVINCIA | 3.953.477 | 711.269 | 40.342 | 23.923 | 4.729.011 |

FUENTE: Elaboración propia en base a datos suministrados por la Dirección Provincial de Planificación, Control de Gestión y Estadística del Ministerio de Salud y Medio Ambiente.

DIRECCION GENERAL DE PROGRAMACION Y ESTADISTICA HACENDAL.

PROVINCIA DE SANTA FE

PRODUCCION DE SERVICIOS DE LABORATORIO, RADIOLOGIA, CIRUGIA Y PARTOS
DE ESTABLECIMIENTOS OFICIALES
PARTICIPACION POR DEPARTAMENTOS Y ZONAS DE SALUD
AÑO 2004

| DEPARTAMENTO/ZONA DE SALUD | LABORATORIO | RADIOLOGIA | CIRUGIA | PARTOS | TOTAL |
|---------------------------------|---------------|---------------|---------------|---------------|---------------|
| Castellanos | 1,39 | 1,75 | 4,07 | 2,52 | 1,48 |
| San Cristóbal | 0,93 | 0,77 | 1,70 | 2,60 | 0,92 |
| TOTAL ZONA DE SALUD I | 2,32 | 2,52 | 5,77 | 5,12 | 2,40 |
| General Obligado | 6,13 | 4,06 | 8,81 | 13,35 | 5,88 |
| Vera | 3,09 | 1,70 | 0,72 | 3,24 | 2,86 |
| TOTAL ZONA DE SALUD II | 9,22 | 5,76 | 9,53 | 16,59 | 8,74 |
| Garay | 0,78 | 0,58 | 0,00 | 0,72 | 0,75 |
| San Javier | 0,85 | 0,69 | 1,10 | 2,12 | 0,84 |
| TOTAL ZONA DE SALUD III | 1,64 | 1,27 | 1,10 | 2,83 | 1,58 |
| San Jerónimo | 1,68 | 1,47 | 1,86 | 2,29 | 1,65 |
| San Martín | 2,16 | 3,29 | 5,22 | 2,20 | 2,36 |
| TOTAL ZONA DE SALUD IV | 3,84 | 4,75 | 7,08 | 4,49 | 4,01 |
| La Capital | 28,60 | 33,64 | 30,51 | 26,97 | 29,36 |
| Las Colonias | 2,18 | 1,82 | 2,24 | 2,39 | 2,12 |
| San Justo | 1,47 | 1,15 | 0,49 | 1,71 | 1,41 |
| TOTAL ZONA DE SALUD V | 32,24 | 36,61 | 33,24 | 31,07 | 32,90 |
| Belgrano | 0,70 | 1,59 | 1,62 | 1,25 | 0,84 |
| Caseros | 1,32 | 2,89 | 1,53 | 1,99 | 1,56 |
| Iriondo | 0,98 | 1,42 | 3,59 | 1,50 | 1,07 |
| TOTAL ZONA DE SALUD VI | 2,99 | 5,90 | 6,73 | 4,74 | 3,47 |
| General López | 3,86 | 6,17 | 8,58 | 5,86 | 4,26 |
| TOTAL ZONA DE SALUD VII | 3,86 | 6,17 | 8,58 | 5,86 | 4,26 |
| Constitución | 1,52 | 1,30 | 1,87 | 2,52 | 1,49 |
| San Lorenzo | 3,01 | 3,25 | 1,96 | 3,19 | 3,04 |
| Rosario | 39,00 | 32,14 | 23,72 | 21,63 | 37,75 |
| TOTAL ZONA DE SALUD VIII | 43,52 | 36,69 | 27,54 | 27,34 | 42,28 |
| Nueve de Julio | 0,35 | 0,33 | 0,43 | 1,95 | 0,36 |
| TOTAL ZONA DE SALUD IX | 0,35 | 0,33 | 0,43 | 1,95 | 0,36 |
| TOTAL PROVINCIA | 100,00 | 100,00 | 100,00 | 100,00 | 100,00 |

FUENTE: Elaboración propia en base a datos suministrados por la Dirección Provincial de Planificación, Control de Gestión y Estadística del Ministerio de Salud y Medio Ambiente.

DIRECCION GENERAL DE PROGRAMACION Y ESTADISTICA HACENDAL.

PROVINCIA DE SANTA FE

PRODUCCION DE SERVICIOS DE LABORATORIO, RADIOLOGIA, CIRUGIA Y PARTOS
DE ESTABLECIMIENTOS OFICIALES POR DEPARTAMENTOS Y ZONAS DE SALUD

AÑO 2005

| DEPARTAMENTO/ZONA DE SALUD | LABORATORIO | RADIOLOGIA | CIRUGIA | PARTOS | TOTAL |
|---------------------------------|------------------|----------------|---------------|---------------|------------------|
| Castellanos | 131.997 | 24.293 | 2.829 | 1.113 | 160.232 |
| San Cristóbal | 34.635 | 8.539 | 853 | 550 | 44.577 |
| TOTAL ZONA DE SALUD I | 166.632 | 32.832 | 3.682 | 1.663 | 204.809 |
| General Obligado | 240.019 | 37.139 | 3.622 | 2.484 | 283.264 |
| Vera | 101.153 | 12.837 | 253 | 765 | 115.008 |
| TOTAL ZONA DE SALUD II | 341.172 | 49.976 | 3.875 | 3.249 | 398.272 |
| Garay | 30.614 | 5.845 | | 101 | 36.560 |
| San Javier | 30.250 | 4.935 | 338 | 384 | 35.907 |
| TOTAL ZONA DE SALUD III | 60.864 | 10.780 | 338 | 485 | 72.467 |
| San Jerónimo | 39.124 | 8.843 | 502 | 316 | 48.785 |
| San Martín | 89.382 | 25.716 | 2.306 | 465 | 117.869 |
| TOTAL ZONA DE SALUD IV | 128.506 | 34.559 | 2.808 | 781 | 166.654 |
| La Capital | 1.035.286 | 212.222 | 9.486 | 5.195 | 1.262.189 |
| Las Colonias | 86.438 | 12.292 | 872 | 472 | 100.074 |
| San Justo | 55.180 | 9.318 | 182 | 364 | 65.044 |
| TOTAL ZONA DE SALUD V | 1.176.904 | 233.832 | 10.540 | 6.031 | 1.427.307 |
| Belgrano | 30.106 | 11.973 | 705 | 307 | 43.091 |
| Caseros | 40.813 | 24.783 | 601 | 475 | 66.672 |
| Iriondo | 43.252 | 10.266 | 1.186 | 313 | 55.017 |
| TOTAL ZONA DE SALUD VI | 114.171 | 47.022 | 2.492 | 1.095 | 164.780 |
| General López | 182.511 | 45.923 | 3.198 | 1.307 | 232.939 |
| TOTAL ZONA DE SALUD VII | 182.511 | 45.923 | 3.198 | 1.307 | 232.939 |
| Constitución | 72.556 | 10.044 | 761 | 560 | 83.921 |
| San Lorenzo | 124.751 | 30.753 | 809 | 592 | 156.905 |
| Rosario | 1.764.901 | 217.293 | 10.180 | 4.856 | 1.997.230 |
| TOTAL ZONA DE SALUD VIII | 1.962.208 | 258.090 | 11.750 | 6.008 | 2.238.056 |
| Nueve de Julio | 36.723 | 2.241 | 278 | 384 | 39.626 |
| TOTAL ZONA DE SALUD IX | 36.723 | 2.241 | 278 | 384 | 39.626 |
| TOTAL PROVINCIA | 4.169.691 | 715.255 | 38.961 | 21.003 | 4.944.910 |

FUENTE: Elaboración propia en base a datos suministrados por la Dirección Provincial de Planificación, Control de Gestión y Estadística del Ministerio de Salud y Medio Ambiente.

DIRECCION GENERAL DE PROGRAMACION Y ESTADISTICA HACENDAL.

PROVINCIA DE SANTA FE

PRODUCCION DE SERVICIOS DE LABORATORIO, RADIOLOGIA, CIRUGIA Y PARTOS
DE ESTABLECIMIENTOS OFICIALES
PARTICIPACION POR DEPARTAMENTOS Y ZONAS DE SALUD
AÑO 2005

| DEPARTAMENTO/ZONA DE SALUD | LABORATORIO | RADIOLOGIA | CIRUGIA | PARTOS | TOTAL |
|---------------------------------|---------------|---------------|---------------|---------------|---------------|
| Castellanos | 3,17 | 3,40 | 7,26 | 5,30 | 3,24 |
| San Cristóbal | 0,83 | 1,19 | 2,19 | 2,62 | 0,90 |
| TOTAL ZONA DE SALUD I | 4,00 | 4,59 | 9,45 | 7,92 | 4,14 |
| General Obligado | 5,76 | 5,19 | 9,30 | 11,83 | 5,73 |
| Vera | 2,43 | 1,79 | 0,65 | 3,64 | 2,33 |
| TOTAL ZONA DE SALUD II | 8,18 | 6,99 | 9,95 | 15,47 | 8,05 |
| Garay | 0,73 | 0,82 | 0,00 | 0,48 | 0,74 |
| San Javier | 0,73 | 0,69 | 0,87 | 1,83 | 0,73 |
| TOTAL ZONA DE SALUD III | 1,46 | 1,51 | 0,87 | 2,31 | 1,47 |
| San Jerónimo | 0,94 | 1,24 | 1,29 | 1,50 | 0,99 |
| San Martín | 2,14 | 3,60 | 5,92 | 2,21 | 2,38 |
| TOTAL ZONA DE SALUD IV | 3,08 | 4,83 | 7,21 | 3,72 | 3,37 |
| La Capital | 24,83 | 29,67 | 24,35 | 24,73 | 25,53 |
| Las Colonias | 2,07 | 1,72 | 2,24 | 2,25 | 2,02 |
| San Justo | 1,32 | 1,30 | 0,47 | 1,73 | 1,32 |
| TOTAL ZONA DE SALUD V | 28,23 | 32,69 | 27,05 | 28,71 | 28,86 |
| Belgrano | 0,72 | 1,67 | 1,81 | 1,46 | 0,87 |
| Caseros | 0,98 | 3,46 | 1,54 | 2,26 | 1,35 |
| Iriondo | 1,04 | 1,44 | 3,04 | 1,49 | 1,11 |
| TOTAL ZONA DE SALUD VI | 2,74 | 6,57 | 6,40 | 5,21 | 3,33 |
| General López | 4,38 | 6,42 | 8,21 | 6,22 | 4,71 |
| TOTAL ZONA DE SALUD VII | 4,38 | 6,42 | 8,21 | 6,22 | 4,71 |
| Constitución | 1,74 | 1,40 | 1,95 | 2,67 | 1,70 |
| San Lorenzo | 2,99 | 4,30 | 2,08 | 2,82 | 3,17 |
| Rosario | 42,33 | 30,38 | 26,13 | 23,12 | 40,39 |
| TOTAL ZONA DE SALUD VIII | 47,06 | 36,08 | 30,16 | 28,61 | 45,26 |
| Nueve de Julio | 0,88 | 0,31 | 0,71 | 1,83 | 0,80 |
| TOTAL ZONA DE SALUD IX | 0,88 | 0,31 | 0,71 | 1,83 | 0,80 |
| TOTAL PROVINCIA | 100,00 | 100,00 | 100,00 | 100,00 | 100,00 |

FUENTE: Elaboración propia en base a datos suministrados por la Dirección Provincial de Planificación, Control de Gestión y Estadística del Ministerio de Salud y Medio Ambiente.

DIRECCION GENERAL DE PROGRAMACION Y ESTADISTICA HACENDAL.

PROVINCIA DE SANTA FE

PRODUCCION DE SERVICIOS DE LABORATORIO, RADIOLOGIA, CIRUGIA Y PARTOS
DE ESTABLECIMIENTOS OFICIALES POR DEPARTAMENTOS Y ZONAS DE SALUD

AÑO 2006

| DEPARTAMENTO/ZONA DE SALUD | LABORATORIO | RADIOLOGIA | CIRUGIA | PARTOS | TOTAL |
|---------------------------------|------------------|----------------|---------------|---------------|------------------|
| Castellanos | 31.162 | 7.074 | 2.433 | 218 | 40.887 |
| San Cristóbal | 20.270 | 3.229 | 659 | 286 | 24.444 |
| TOTAL ZONA DE SALUD I | 51.432 | 10.303 | 3.092 | 504 | 65.331 |
| General Obligado | 250.297 | 37.868 | 4.893 | 2.172 | 295.230 |
| Vera | 28.716 | 5.757 | | 153 | 34.626 |
| TOTAL ZONA DE SALUD II | 279.013 | 43.625 | 4.893 | 2.325 | 329.856 |
| Garay | 34.978 | 7.901 | | 93 | 42.972 |
| San Javier | 17.986 | 9.649 | 428 | 325 | 28.388 |
| TOTAL ZONA DE SALUD III | 52.964 | 17.550 | 428 | 418 | 71.360 |
| San Jerónimo | 35.595 | 8.217 | 496 | 263 | 44.571 |
| San Martín | 88.108 | 26.283 | 2.341 | 508 | 117.240 |
| TOTAL ZONA DE SALUD IV | 123.703 | 34.500 | 2.837 | 771 | 161.811 |
| La Capital | 1.196.764 | 209.596 | 10.555 | 5.034 | 1.421.949 |
| Las Colonias | 77.654 | 12.286 | 856 | 467 | 91.263 |
| San Justo | 58.582 | 9.500 | 229 | 309 | 68.620 |
| TOTAL ZONA DE SALUD V | 1.333.000 | 231.382 | 11.640 | 5.810 | 1.581.832 |
| Belgrano | 34.123 | 13.417 | 765 | 249 | 48.554 |
| Caseros | 39.970 | 26.543 | 366 | 307 | 67.186 |
| Iriondo | 41.359 | 11.041 | 1.271 | 308 | 53.979 |
| TOTAL ZONA DE SALUD VI | 115.452 | 51.001 | 2.402 | 864 | 169.719 |
| General López | 187.601 | 47.805 | 3.144 | 1.309 | 239.859 |
| TOTAL ZONA DE SALUD VII | 187.601 | 47.805 | 3.144 | 1.309 | 239.859 |
| Constitución | 59.931 | 12.851 | 678 | 505 | 73.965 |
| San Lorenzo | 131.530 | 37.366 | 722 | 556 | 170.174 |
| Rosario | 1.702.527 | 267.800 | 11.692 | 4.683 | 1.986.702 |
| TOTAL ZONA DE SALUD VIII | 1.893.988 | 318.017 | 13.092 | 5.744 | 2.230.841 |
| Nueve de Julio | 35.487 | 2.170 | 286 | 307 | 38.250 |
| TOTAL ZONA DE SALUD IX | 35.487 | 2.170 | 286 | 307 | 38.250 |
| TOTAL PROVINCIA | 4.072.640 | 756.353 | 41.814 | 18.052 | 4.888.859 |

FUENTE: Elaboración propia en base a datos suministrados por la Dirección Provincial de Planificación, Control de Gestión y Estadística del Ministerio de Salud y Medio Ambiente.

DIRECCION GENERAL DE PROGRAMACION Y ESTADISTICA HACENDAL.

PROVINCIA DE SANTA FE

PRODUCCION DE SERVICIOS DE LABORATORIO, RADIOLOGIA, CIRUGIA Y PARTOS
DE ESTABLECIMIENTOS OFICIALES
PARTICIPACION POR DEPARTAMENTOS Y ZONAS DE SALUD
AÑO 2006

| DEPARTAMENTO/ZONA DE SALUD | LABORATORIO | RADIOLOGIA | CIRUGIA | PARTOS | TOTAL |
|---------------------------------|---------------|---------------|---------------|---------------|---------------|
| Castellanos | 0,77 | 0,94 | 5,82 | 1,21 | 0,84 |
| San Cristóbal | 0,50 | 0,43 | 1,58 | 1,58 | 0,50 |
| TOTAL ZONA DE SALUD I | 1,26 | 1,36 | 7,39 | 2,79 | 1,34 |
| General Obligado | 6,15 | 5,01 | 11,70 | 12,03 | 6,04 |
| Vera | 0,71 | 0,76 | 0,00 | 0,85 | 0,71 |
| TOTAL ZONA DE SALUD II | 6,85 | 5,77 | 11,70 | 12,88 | 6,75 |
| Garay | 0,86 | 1,04 | 0,00 | 0,52 | 0,88 |
| San Javier | 0,44 | 1,28 | 1,02 | 1,80 | 0,58 |
| TOTAL ZONA DE SALUD III | 1,30 | 2,32 | 1,02 | 2,32 | 1,46 |
| San Jerónimo | 0,87 | 1,09 | 1,19 | 1,46 | 0,91 |
| San Martín | 2,16 | 3,47 | 5,60 | 2,81 | 2,40 |
| TOTAL ZONA DE SALUD IV | 3,04 | 4,56 | 6,78 | 4,27 | 3,31 |
| La Capital | 29,39 | 27,71 | 25,24 | 27,89 | 29,09 |
| Las Colonias | 1,91 | 1,62 | 2,05 | 2,59 | 1,87 |
| San Justo | 1,44 | 1,26 | 0,55 | 1,71 | 1,40 |
| TOTAL ZONA DE SALUD V | 32,73 | 30,59 | 27,84 | 32,18 | 32,36 |
| Belgrano | 0,84 | 1,77 | 1,83 | 1,38 | 0,99 |
| Caseros | 0,98 | 3,51 | 0,88 | 1,70 | 1,37 |
| Iriondo | 1,02 | 1,46 | 3,04 | 1,71 | 1,10 |
| TOTAL ZONA DE SALUD VI | 2,83 | 6,74 | 5,74 | 4,79 | 3,47 |
| General López | 4,61 | 6,32 | 7,52 | 7,25 | 4,91 |
| TOTAL ZONA DE SALUD VII | 4,61 | 6,32 | 7,52 | 7,25 | 4,91 |
| Constitución | 1,47 | 1,70 | 1,62 | 2,80 | 1,51 |
| San Lorenzo | 3,23 | 4,94 | 1,73 | 3,08 | 3,48 |
| Rosario | 41,80 | 35,41 | 27,96 | 25,94 | 40,64 |
| TOTAL ZONA DE SALUD VIII | 46,51 | 42,05 | 31,31 | 31,82 | 45,63 |
| Nueve de Julio | 0,87 | 0,29 | 0,68 | 1,70 | 0,78 |
| TOTAL ZONA DE SALUD IX | 0,87 | 0,29 | 0,68 | 1,70 | 0,78 |
| TOTAL PROVINCIA | 100,00 | 100,00 | 100,00 | 100,00 | 100,00 |

FUENTE: Elaboración propia en base a datos suministrados por la Dirección Provincial de Planificación, Control de Gestión y Estadística del Ministerio de Salud y Medio Ambiente.

DIRECCION GENERAL DE PROGRAMACION Y ESTADISTICA HACENDAL.

PROVINCIA DE SANTA FE

PRODUCCION DE SERVICIOS DE LABORATORIO, RADIOLOGIA, CIRUGIA Y PARTOS
DE ESTABLECIMIENTOS OFICIALES POR DEPARTAMENTOS Y ZONAS DE SALUD

AÑO 2007

| DEPARTAMENTO/ZONA DE SALUD | LABORATORIO | RADIOLOGIA | CIRUGIA | PARTOS | TOTAL |
|---------------------------------|------------------|----------------|---------------|---------------|------------------|
| Castellanos | 23.559 | 5.133 | 627 | 92 | 29.411 |
| San Cristóbal | 20.416 | 3.047 | 564 | 253 | 24.280 |
| TOTAL ZONA DE SALUD I | 43.975 | 8.180 | 1.191 | 345 | 53.691 |
| General Obligado | 197.019 | 36.587 | 3.340 | 2.231 | 239.177 |
| Vera | 30.835 | 6.263 | | 168 | 37.266 |
| TOTAL ZONA DE SALUD II | 227.854 | 42.850 | 3.340 | 2.399 | 276.443 |
| Garay | 36.357 | 7.031 | | 45 | 43.433 |
| San Javier | 32.210 | 9.937 | 174 | 327 | 42.648 |
| TOTAL ZONA DE SALUD III | 68.567 | 16.968 | 174 | 372 | 86.081 |
| San Jerónimo | 58.675 | 13.177 | 492 | 341 | 72.685 |
| San Martín | 62.911 | 22.529 | 1.678 | 390 | 87.508 |
| TOTAL ZONA DE SALUD IV | 121.586 | 35.706 | 2.170 | 731 | 160.193 |
| La Capital | 2.213.442 | 169.893 | 2.893 | 5.321 | 2.391.549 |
| Las Colonias | 87.394 | 13.515 | 1.052 | 449 | 102.410 |
| San Justo | 58.615 | 9.170 | 243 | 344 | 68.372 |
| TOTAL ZONA DE SALUD V | 2.359.451 | 192.578 | 4.188 | 6.114 | 2.562.331 |
| Belgrano | 32.553 | 15.891 | 611 | 247 | 49.302 |
| Caseros | 47.760 | 30.209 | 566 | 408 | 78.943 |
| Iriondo | 36.541 | 4.853 | 593 | 297 | 42.284 |
| TOTAL ZONA DE SALUD VI | 116.854 | 50.953 | 1.770 | 952 | 170.529 |
| General López | 168.957 | 36.007 | 3.238 | 1.266 | 209.468 |
| TOTAL ZONA DE SALUD VII | 168.957 | 36.007 | 3.238 | 1.266 | 209.468 |
| Constitución | 76.741 | 19.209 | 694 | 467 | 97.111 |
| San Lorenzo | 123.875 | 35.549 | 662 | 653 | 160.739 |
| Rosario | 1.766.934 | 242.975 | 6.149 | 3.786 | 2.019.844 |
| TOTAL ZONA DE SALUD VIII | 1.967.550 | 297.733 | 7.505 | 4.906 | 2.277.694 |
| Nueve de Julio | 47.345 | 1.786 | 299 | 411 | 49.841 |
| TOTAL ZONA DE SALUD IX | 47.345 | 1.786 | 299 | 411 | 49.841 |
| TOTAL PROVINCIA | 5.122.139 | 682.761 | 23.875 | 17.496 | 5.846.271 |

FUENTE: Elaboración propia en base a datos suministrados por la Dirección Provincial de Planificación, Control de Gestión y Estadística del Ministerio de Salud y Medio Ambiente.

DIRECCION GENERAL DE PROGRAMACION Y ESTADISTICA HACENDAL.

PROVINCIA DE SANTA FE

PRODUCCION DE SERVICIOS DE LABORATORIO, RADIOLOGIA, CIRUGIA Y PARTOS
DE ESTABLECIMIENTOS OFICIALES
PARTICIPACION POR DEPARTAMENTOS Y ZONAS DE SALUD
AÑO 2007

| DEPARTAMENTO/ZONA DE SALUD | LABORATORIO | RADIOLOGIA | CIRUGIA | PARTOS | TOTAL |
|---------------------------------|---------------|---------------|---------------|---------------|---------------|
| Castellanos | 0,46 | 0,75 | 2,63 | 0,53 | 0,50 |
| San Cristóbal | 0,40 | 0,45 | 2,36 | 1,45 | 0,42 |
| TOTAL ZONA DE SALUD I | 0,86 | 1,20 | 4,99 | 1,97 | 0,92 |
| General Obligado | 3,85 | 5,36 | 13,99 | 12,75 | 4,09 |
| Vera | 0,60 | 0,92 | 0,00 | 0,96 | 0,64 |
| TOTAL ZONA DE SALUD II | 4,45 | 6,28 | 13,99 | 13,71 | 4,73 |
| Garay | 0,71 | 1,03 | 0,00 | 0,26 | 0,74 |
| San Javier | 0,63 | 1,46 | 0,73 | 1,87 | 0,73 |
| TOTAL ZONA DE SALUD III | 1,34 | 2,49 | 0,73 | 2,13 | 1,47 |
| San Jerónimo | 1,15 | 1,93 | 2,06 | 1,95 | 1,24 |
| San Martín | 1,23 | 3,30 | 7,03 | 2,23 | 1,50 |
| TOTAL ZONA DE SALUD IV | 2,37 | 5,23 | 9,09 | 4,18 | 2,74 |
| La Capital | 43,21 | 24,88 | 12,12 | 30,41 | 40,91 |
| Las Colonias | 1,71 | 1,98 | 4,41 | 2,57 | 1,75 |
| San Justo | 1,14 | 1,34 | 1,02 | 1,97 | 1,17 |
| TOTAL ZONA DE SALUD V | 46,06 | 28,21 | 17,54 | 34,95 | 43,83 |
| Belgrano | 0,64 | 2,33 | 2,56 | 1,41 | 0,84 |
| Caseros | 0,93 | 4,42 | 2,37 | 2,33 | 1,35 |
| Iriondo | 0,71 | 0,71 | 2,48 | 1,70 | 0,72 |
| TOTAL ZONA DE SALUD VI | 2,28 | 7,46 | 7,41 | 5,44 | 2,92 |
| General López | 3,30 | 5,27 | 13,56 | 7,24 | 3,58 |
| TOTAL ZONA DE SALUD VII | 3,30 | 5,27 | 13,56 | 7,24 | 3,58 |
| Constitución | 1,50 | 2,81 | 2,91 | 2,67 | 1,66 |
| San Lorenzo | 2,42 | 5,21 | 2,77 | 3,73 | 2,75 |
| Rosario | 34,50 | 35,59 | 25,75 | 21,64 | 34,55 |
| TOTAL ZONA DE SALUD VIII | 38,41 | 43,61 | 31,43 | 28,04 | 38,96 |
| Nueve de Julio | 0,92 | 0,26 | 1,25 | 2,35 | 0,85 |
| TOTAL ZONA DE SALUD IX | 0,92 | 0,26 | 1,25 | 2,35 | 0,85 |
| TOTAL PROVINCIA | 100,00 | 100,00 | 100,00 | 100,00 | 100,00 |

FUENTE: Elaboración propia en base a datos suministrados por la Dirección Provincial de Planificación, Control de Gestión y Estadística del Ministerio de Salud y Medio Ambiente.

DIRECCION GENERAL DE PROGRAMACION Y ESTADISTICA HACENDAL.

PROVINCIA DE SANTA FE

PRODUCCION DE SERVICIOS DE LABORATORIO, RADIOLOGIA, CIRUGIA Y PARTOS
DE ESTABLECIMIENTOS OFICIALES POR DEPARTAMENTOS Y ZONAS DE SALUD

AÑO 2008

| DEPARTAMENTO/ZONA DE SALUD | LABORATORIO | RADIOLOGIA | CIRUGIA | PARTOS | TOTAL |
|---------------------------------|------------------|----------------|---------------|---------------|------------------|
| Castellanos | 63.752 | 4.354 | 1.105 | 461 | 69.672 |
| San Cristóbal | 11.701 | 2.608 | 554 | 155 | 15.018 |
| TOTAL ZONA DE SALUD I | 75.453 | 6.962 | 1.659 | 616 | 84.690 |
| General Obligado | 114.374 | 27.417 | 3.178 | 1.972 | 146.941 |
| Vera | 28.024 | 6.472 | | 101 | 34.597 |
| TOTAL ZONA DE SALUD II | 142.398 | 33.889 | 3.178 | 2.073 | 181.538 |
| Garay | 36.959 | 7.743 | | 49 | 44.751 |
| San Javier | 12.288 | 8.781 | 234 | 299 | 21.602 |
| TOTAL ZONA DE SALUD III | 49.247 | 16.524 | 234 | 348 | 66.353 |
| San Jerónimo | 63.668 | 14.290 | 453 | 345 | 78.756 |
| San Martín | 58.681 | 28.071 | 1.670 | 347 | 88.769 |
| TOTAL ZONA DE SALUD IV | 122.349 | 42.361 | 2.123 | 692 | 167.525 |
| La Capital | 1.638.302 | 157.183 | 4.562 | 5.201 | 1.805.248 |
| Las Colonias | 70.652 | 10.148 | 847 | 318 | 81.965 |
| San Justo | 41.537 | 9.451 | 247 | 292 | 51.527 |
| TOTAL ZONA DE SALUD V | 1.750.491 | 176.782 | 5.656 | 5.811 | 1.938.740 |
| Belgrano | 36.157 | 16.116 | 519 | 144 | 52.936 |
| Caseros | 50.681 | 27.100 | 545 | 418 | 78.744 |
| Iriondo | 38.916 | 7.224 | 495 | 305 | 46.940 |
| TOTAL ZONA DE SALUD VI | 125.754 | 50.440 | 1.559 | 867 | 178.620 |
| General López | 195.585 | 46.189 | 2.992 | 989 | 245.755 |
| TOTAL ZONA DE SALUD VII | 195.585 | 46.189 | 2.992 | 989 | 245.755 |
| Constitución | 76.741 | 19.209 | 694 | 467 | 97.111 |
| San Lorenzo | 123.875 | 35.549 | 662 | 653 | 160.739 |
| Rosario | 1.766.934 | 242.975 | 6.149 | 3.786 | 2.019.844 |
| TOTAL ZONA DE SALUD VIII | 1.967.550 | 297.733 | 7.505 | 4.906 | 2.277.694 |
| Nueve de Julio | 15.622 | 961 | 168 | 228 | 16.979 |
| TOTAL ZONA DE SALUD IX | 15.622 | 961 | 168 | 228 | 16.979 |
| TOTAL PROVINCIA | 4.444.449 | 671.841 | 25.074 | 16.530 | 5.157.894 |

NOTA: No se recibió información de los Departamentos Constitución, Rosario y San Lorenzo por no contar el Ministerio de Salud con la misma debido a que desde Rosario - lugar que le corresponde el envío -, los archivos fueron registrados según una nueva metodología, siendo un sistema informático incompatible con la base de datos del Departamento Estadístico del Ministerio de Salud de Santa Fe. Como consecuencia de ello, se decidió repetir los datos del año 2007 para los mencionados departamentos y poder graficar la información sin que se distorsione la serie.

FUENTE: Elaboración propia en base a datos suministrados por la Dirección Provincial de Planificación, Control de Gestión y Estadística del Ministerio de Salud y Medio Ambiente.

DIRECCION GENERAL DE PROGRAMACION Y ESTADISTICA HACENDAL.

PROVINCIA DE SANTA FE

PRODUCCION DE SERVICIOS DE LABORATORIO, RADIOLOGIA, CIRUGIA Y PARTOS
DE ESTABLECIMIENTOS OFICIALES
PARTICIPACION POR DEPARTAMENTOS Y ZONAS DE SALUD
AÑO 2008

| DEPARTAMENTO/ZONA DE SALUD | LABORATORIO | RADIOLOGIA | CIRUGIA | PARTOS | TOTAL |
|---------------------------------|---------------|---------------|---------------|---------------|---------------|
| Castellanos | 1,43 | 0,65 | 4,41 | 2,79 | 1,35 |
| San Cristóbal | 0,26 | 0,39 | 2,21 | 0,94 | 0,29 |
| TOTAL ZONA DE SALUD I | 1,70 | 1,04 | 6,62 | 3,73 | 1,64 |
| General Obligado | 2,57 | 4,08 | 12,67 | 11,93 | 2,85 |
| Vera | 0,63 | 0,96 | 0,00 | 0,61 | 0,67 |
| TOTAL ZONA DE SALUD II | 3,20 | 5,04 | 12,67 | 12,54 | 3,52 |
| Garay | 0,83 | 1,15 | 0,00 | 0,30 | 0,87 |
| San Javier | 0,28 | 1,31 | 0,93 | 1,81 | 0,42 |
| TOTAL ZONA DE SALUD III | 1,11 | 2,46 | 0,93 | 2,11 | 1,29 |
| San Jerónimo | 1,43 | 2,13 | 1,81 | 2,09 | 1,53 |
| San Martín | 1,32 | 4,18 | 6,66 | 2,10 | 1,72 |
| TOTAL ZONA DE SALUD IV | 2,75 | 6,31 | 8,47 | 4,19 | 3,25 |
| La Capital | 36,86 | 23,40 | 18,19 | 31,46 | 35,00 |
| Las Colonias | 1,59 | 1,51 | 3,38 | 1,92 | 1,59 |
| San Justo | 0,93 | 1,41 | 0,99 | 1,77 | 1,00 |
| TOTAL ZONA DE SALUD V | 39,39 | 26,31 | 22,56 | 35,15 | 37,59 |
| Belgrano | 0,81 | 2,40 | 2,07 | 0,87 | 1,03 |
| Caseros | 1,14 | 4,03 | 2,17 | 2,53 | 1,53 |
| Iriondo | 0,88 | 1,08 | 1,97 | 1,85 | 0,91 |
| TOTAL ZONA DE SALUD VI | 2,83 | 7,51 | 6,22 | 5,25 | 3,46 |
| General López | 4,40 | 6,87 | 11,93 | 5,98 | 4,76 |
| TOTAL ZONA DE SALUD VII | 4,40 | 6,87 | 11,93 | 5,98 | 4,76 |
| Constitución | 1,73 | 2,86 | 2,77 | 2,83 | 1,88 |
| San Lorenzo | 2,79 | 5,29 | 2,64 | 3,95 | 3,12 |
| Rosario | 39,76 | 36,17 | 24,52 | 22,90 | 39,16 |
| TOTAL ZONA DE SALUD VIII | 44,27 | 44,32 | 29,93 | 29,68 | 44,16 |
| Nueve de Julio | 0,35 | 0,14 | 0,67 | 1,38 | 0,33 |
| TOTAL ZONA DE SALUD IX | 0,35 | 0,14 | 0,67 | 1,38 | 0,33 |
| TOTAL PROVINCIA | 100,00 | 100,00 | 100,00 | 100,00 | 100,00 |

FUENTE: Elaboración propia en base a datos suministrados por la Dirección Provincial de Planificación, Control de Gestión y Estadística del Ministerio de Salud y Medio Ambiente.

DIRECCION GENERAL DE PROGRAMACION Y ESTADISTICA HACENDAL.

PROVINCIA DE SANTA FE

PRODUCCION DE SERVICIOS DE LABORATORIO, RADIOLOGIA, CIRUGIA Y PARTOS
DE ESTABLECIMIENTOS OFICIALES POR DEPARTAMENTOS Y ZONAS DE SALUD

AÑO 2009

| DEPARTAMENTO/ZONA DE SALUD | LABORATORIO | RADIOLOGIA | CIRUGIA | PARTOS | TOTAL |
|---------------------------------|------------------|----------------|---------------|---------------|------------------|
| Castellanos | 16.886 | 4.304 | 1.105 | 461 | 22.756 |
| San Cristóbal | 9.146 | 3.181 | 499 | 182 | 13.008 |
| TOTAL ZONA DE SALUD I | 26.032 | 7.485 | 1.604 | 643 | 35.764 |
| General Obligado | 201.920 | 29.125 | 3.192 | 1.738 | 235.975 |
| Vera | 16.742 | 2.593 | 48 | 107 | 19.490 |
| TOTAL ZONA DE SALUD II | 218.662 | 31.718 | 3.240 | 1.845 | 255.465 |
| Garay | 44.142 | 9.533 | | 37 | 53.712 |
| San Javier | 9.389 | 11.226 | 229 | 292 | 21.136 |
| TOTAL ZONA DE SALUD III | 53.531 | 20.759 | 229 | 329 | 74.848 |
| San Jerónimo | 42.258 | 12.062 | 374 | 254 | 54.948 |
| San Martín | 10.169 | 2.758 | 227 | 56 | 13.210 |
| TOTAL ZONA DE SALUD IV | 52.427 | 14.820 | 601 | 310 | 68.158 |
| La Capital | 1.418.533 | 224.266 | 5.816 | 5.492 | 1.654.107 |
| Las Colonias | 89.215 | 13.950 | 267 | 294 | 103.726 |
| San Justo | 42.429 | 9.443 | 267 | 302 | 52.441 |
| TOTAL ZONA DE SALUD V | 1.550.177 | 247.659 | 6.350 | 6.088 | 1.810.274 |
| Belgrano | 636 | 297 | | | 933 |
| Caseros | 316 | 3.117 | 68 | 52 | 3.553 |
| Iriondo | 33.273 | 1.186 | 219 | 220 | 34.898 |
| TOTAL ZONA DE SALUD VI | 34.225 | 4.600 | 287 | 272 | 39.384 |
| General López | 198.800 | 45.826 | 2.655 | 1.045 | 248.326 |
| TOTAL ZONA DE SALUD VII | 198.800 | 45.826 | 2.655 | 1.045 | 248.326 |
| Constitución | 76.741 | 19.209 | 694 | 467 | 97.111 |
| San Lorenzo | 123.875 | 35.549 | 662 | 653 | 160.739 |
| Rosario | 1.766.934 | 242.975 | 6.149 | 3.786 | 2.019.844 |
| TOTAL ZONA DE SALUD VIII | 1.967.550 | 297.733 | 7.505 | 4.906 | 2.277.694 |
| Nueve de Julio | 26.689 | 2.171 | 271 | 403 | 29.534 |
| TOTAL ZONA DE SALUD IX | 26.689 | 2.171 | 271 | 403 | 29.534 |
| TOTAL PROVINCIA | 4.128.093 | 672.771 | 22.742 | 15.841 | 4.839.447 |

NOTA: Se repite los datos del año 2008 para los departamentos de Zona de Salud VIII y poder graficar la información sin que se distorsione la serie.

En la Producción de Servicios de Cirugía y Partos se repite la información del año anterior por no contar con la correspondiente al año 2009.

FUENTE: Elaboración propia en base a datos suministrados por Dirección de Estadística del Ministerio de Salud

DIRECCION GENERAL DE PROGRAMACION Y ESTADISTICA HACENDAL.

PROVINCIA DE SANTA FE

PRODUCCION DE SERVICIOS DE LABORATORIO, RADIOLOGIA, CIRUGIA Y PARTOS
DE ESTABLECIMIENTOS OFICIALES
PARTICIPACION POR DEPARTAMENTOS Y ZONAS DE SALUD
AÑO 2009

| DEPARTAMENTO/ZONA DE SALUD | LABORATORIO | RADIOLOGIA | CIRUGIA | PARTOS | TOTAL |
|---------------------------------|---------------|---------------|---------------|---------------|---------------|
| Castellanos | 0,41 | 0,64 | 4,86 | 2,91 | 0,47 |
| San Cristóbal | 0,22 | 0,47 | 2,19 | 1,15 | 0,27 |
| TOTAL ZONA DE SALUD I | 0,63 | 1,11 | 7,05 | 4,06 | 0,74 |
| General Obligado | 4,89 | 4,33 | 14,04 | 10,97 | 4,88 |
| Vera | 0,41 | 0,39 | 0,21 | 0,68 | 0,40 |
| TOTAL ZONA DE SALUD II | 5,30 | 4,71 | 14,25 | 11,65 | 5,28 |
| Garay | 1,07 | 1,42 | 0,00 | 0,23 | 1,11 |
| San Javier | 0,23 | 1,67 | 1,01 | 1,84 | 0,44 |
| TOTAL ZONA DE SALUD III | 1,30 | 3,09 | 1,01 | 2,08 | 1,55 |
| San Jerónimo | 1,02 | 1,79 | 1,64 | 1,60 | 1,14 |
| San Martín | 0,25 | 0,41 | 1,00 | 0,35 | 0,27 |
| TOTAL ZONA DE SALUD IV | 1,27 | 2,20 | 2,64 | 1,96 | 1,41 |
| La Capital | 34,36 | 33,33 | 25,57 | 34,67 | 34,18 |
| Las Colonias | 2,16 | 2,07 | 1,17 | 1,86 | 2,14 |
| San Justo | 1,03 | 1,40 | 1,17 | 1,91 | 1,08 |
| TOTAL ZONA DE SALUD V | 37,55 | 36,81 | 27,92 | 38,43 | 37,41 |
| Belgrano | 0,02 | 0,04 | 0,00 | 0,00 | 0,02 |
| Caseros | 0,01 | 0,46 | 0,30 | 0,33 | 0,07 |
| Iriondo | 0,81 | 0,18 | 0,96 | 1,39 | 0,72 |
| TOTAL ZONA DE SALUD VI | 0,83 | 0,68 | 1,26 | 1,72 | 0,81 |
| General López | 4,82 | 6,81 | 11,67 | 6,60 | 5,13 |
| TOTAL ZONA DE SALUD VII | 4,82 | 6,81 | 11,67 | 6,60 | 5,13 |
| Constitución | 1,86 | 2,86 | 3,05 | 2,95 | 2,01 |
| San Lorenzo | 3,00 | 5,28 | 2,91 | 4,12 | 3,32 |
| Rosario | 42,80 | 36,12 | 27,04 | 23,90 | 41,74 |
| TOTAL ZONA DE SALUD VIII | 47,66 | 44,25 | 33,00 | 30,97 | 47,07 |
| Nueve de Julio | 0,65 | 0,32 | 1,19 | 2,54 | 0,61 |
| TOTAL ZONA DE SALUD IX | 0,65 | 0,32 | 1,19 | 2,54 | 0,61 |
| TOTAL PROVINCIA | 100,00 | 100,00 | 100,00 | 100,00 | 100,00 |

FUENTE: Elaboración propia en base a datos suministrados por la Dirección Provincial de Planificación, Control de Gestión y Estadística del Ministerio de Salud y Medio Ambiente.

DIRECCION GENERAL DE PROGRAMACION Y ESTADISTICA HACENDAL.

PROVINCIA DE SANTA FE

PRODUCCION DE SERVICIOS DE LABORATORIO, RADIOLOGIA, CIRUGIA Y PARTOS
DE ESTABLECIMIENTOS OFICIALES POR DEPARTAMENTOS Y ZONAS DE SALUD

AÑO 2010

| DEPARTAMENTO/ZONA DE SALUD | LABORATORIO | RADIOLOGIA | CIRUGIA | PARTOS | TOTAL |
|---------------------------------|------------------|----------------|---------------|---------------|------------------|
| Castellanos | 16.440 | 4.757 | 54 | 17 | 21.268 |
| San Cristóbal | 12.153 | 3.595 | 330 | 139 | 16.217 |
| TOTAL ZONA DE SALUD I | 28.593 | 8.352 | 384 | 156 | 37.485 |
| General Obligado | 195.758 | 23.823 | 3.491 | 2.166 | 225.238 |
| Vera | 20.122 | 6.116 | | 54 | 26.292 |
| TOTAL ZONA DE SALUD II | 215.880 | 29.939 | 3.491 | 2.220 | 251.530 |
| Garay | 37.397 | 8.302 | | 36 | 45.735 |
| San Javier | 16.103 | 5.757 | 134 | 274 | 22.268 |
| TOTAL ZONA DE SALUD III | 53.500 | 14.059 | 134 | 310 | 68.003 |
| San Jerónimo | 42.254 | 10.072 | 237 | 213 | 52.776 |
| San Martín | 10.169 | 2.758 | 227 | 56 | |
| TOTAL ZONA DE SALUD IV | 52.423 | 12.830 | 464 | 269 | 65.986 |
| La Capital | 1.300.746 | 211.506 | 7.774 | 5.356 | 1.525.382 |
| Las Colonias | 98.379 | 15.550 | 904 | 392 | 115.225 |
| San Justo | 39.450 | 8.500 | 229 | 298 | 48.477 |
| TOTAL ZONA DE SALUD V | 1.438.575 | 235.556 | 8.907 | 6.046 | 1.689.084 |
| Belgrano | 636 | 297 | | | |
| Caseros | 3.719 | 2.455 | 51 | 59 | 6.284 |
| Iriondo | 38.592 | 1.311 | 181 | 283 | 40.367 |
| TOTAL ZONA DE SALUD VI | 42.947 | 4.063 | 232 | 342 | 47.584 |
| General López | 187.847 | 49.590 | 2.782 | 1.134 | 241.353 |
| TOTAL ZONA DE SALUD VII | 187.847 | 49.590 | 2.782 | 1.134 | 241.353 |
| Constitución | 76.741 | 19.209 | 694 | 467 | 97.111 |
| San Lorenzo | 123.875 | 35.549 | 662 | 653 | 160.739 |
| Rosario | 1.766.934 | 242.975 | 6.149 | 3.786 | 2.019.844 |
| TOTAL ZONA DE SALUD VIII | 1.967.550 | 297.733 | 7.505 | 4.906 | 2.277.694 |
| Nueve de Julio | 2.526 | 2.604 | 84 | 133 | 5.347 |
| TOTAL ZONA DE SALUD IX | 2.526 | 2.604 | 84 | 133 | 5.347 |
| TOTAL PROVINCIA | 3.989.841 | 654.726 | 23.983 | 15.516 | 4.684.066 |

NOTA: Se repite los datos del año 2008 para los departamentos de Zona de Salud VIII y del año 2009 los correspondientes al Departamento Belgrano y San Martín para poder graficar la información sin que se distorsione la serie. Los mismos no fueron remitidos por Ministerio de Salud.

FUENTE: Elaboración propia en base a datos suministrados por Dirección de Estadística del Ministerio de Salud

DIRECCION GENERAL DE PROGRAMACION Y ESTADISTICA HACENDAL.

PROVINCIA DE SANTA FE

PRODUCCION DE SERVICIOS DE LABORATORIO, RADIOLOGIA, CIRUGIA Y PARTOS
DE ESTABLECIMIENTOS OFICIALES
PARTICIPACION POR DEPARTAMENTOS Y ZONAS DE SALUD
AÑO 2010

| DEPARTAMENTO/ZONA DE SALUD | LABORATORIO | RADIOLOGIA | CIRUGIA | PARTOS | TOTAL |
|---------------------------------|---------------|---------------|---------------|---------------|---------------|
| Castellanos | 0,41 | 0,73 | 0,23 | 0,11 | 0,45 |
| San Cristóbal | 0,30 | 0,55 | 1,38 | 0,90 | 0,35 |
| TOTAL ZONA DE SALUD I | 0,72 | 1,28 | 1,60 | 1,01 | 0,80 |
| General Obligado | 4,91 | 3,64 | 14,56 | 13,96 | 4,81 |
| Vera | 0,50 | 0,93 | 0,00 | 0,35 | 0,56 |
| TOTAL ZONA DE SALUD II | 5,41 | 4,57 | 14,56 | 14,31 | 5,37 |
| Garay | 0,94 | 1,27 | 0,00 | 0,23 | 0,98 |
| San Javier | 0,40 | 0,88 | 0,56 | 1,77 | 0,48 |
| TOTAL ZONA DE SALUD III | 1,34 | 2,15 | 0,56 | 2,00 | 1,45 |
| San Jerónimo | 1,06 | 1,54 | 0,99 | 1,37 | 1,13 |
| San Martín | 0,25 | 0,42 | 0,95 | 0,36 | 0,00 |
| TOTAL ZONA DE SALUD IV | 1,31 | 1,96 | 1,93 | 1,73 | 1,41 |
| La Capital | 32,60 | 32,30 | 32,41 | 34,52 | 32,57 |
| Las Colonias | 2,47 | 2,38 | 3,77 | 2,53 | 2,46 |
| San Justo | 0,99 | 1,30 | 0,95 | 1,92 | 1,03 |
| TOTAL ZONA DE SALUD V | 36,06 | 35,98 | 37,14 | 38,97 | 36,06 |
| Belgrano | 0,02 | 0,05 | 0,00 | 0,00 | 0,00 |
| Caseros | 0,09 | 0,37 | 0,21 | 0,38 | 0,13 |
| Iriondo | 0,97 | 0,20 | 0,75 | 1,82 | 0,86 |
| TOTAL ZONA DE SALUD VI | 1,08 | 0,62 | 0,97 | 2,20 | 1,02 |
| General López | 4,71 | 7,57 | 11,60 | 7,31 | 5,15 |
| TOTAL ZONA DE SALUD VII | 4,71 | 7,57 | 11,60 | 7,31 | 5,15 |
| Constitución | 1,92 | 2,93 | 2,89 | 3,01 | 2,07 |
| San Lorenzo | 3,10 | 5,43 | 2,76 | 4,21 | 3,43 |
| Rosario | 44,29 | 37,11 | 25,64 | 24,40 | 43,12 |
| TOTAL ZONA DE SALUD VIII | 49,31 | 45,47 | 31,29 | 31,62 | 48,63 |
| Nueve de Julio | 0,06 | 0,40 | 0,35 | 0,86 | 0,11 |
| TOTAL ZONA DE SALUD IX | 0,06 | 0,40 | 0,35 | 0,86 | 0,11 |
| TOTAL PROVINCIA | 100,00 | 100,00 | 100,00 | 100,00 | 100,00 |

FUENTE: Elaboración propia en base a datos suministrados por la Dirección Provincial de Planificación, Control de Gestión y Estadística del Ministerio de Salud y Medio Ambiente.

DIRECCION GENERAL DE PROGRAMACION Y ESTADISTICA HACENDAL.

PROVINCIA DE SANTA FE
PRODUCCION DE SERVICIOS DE LABORATORIO
PERIODO 1995 - 2010

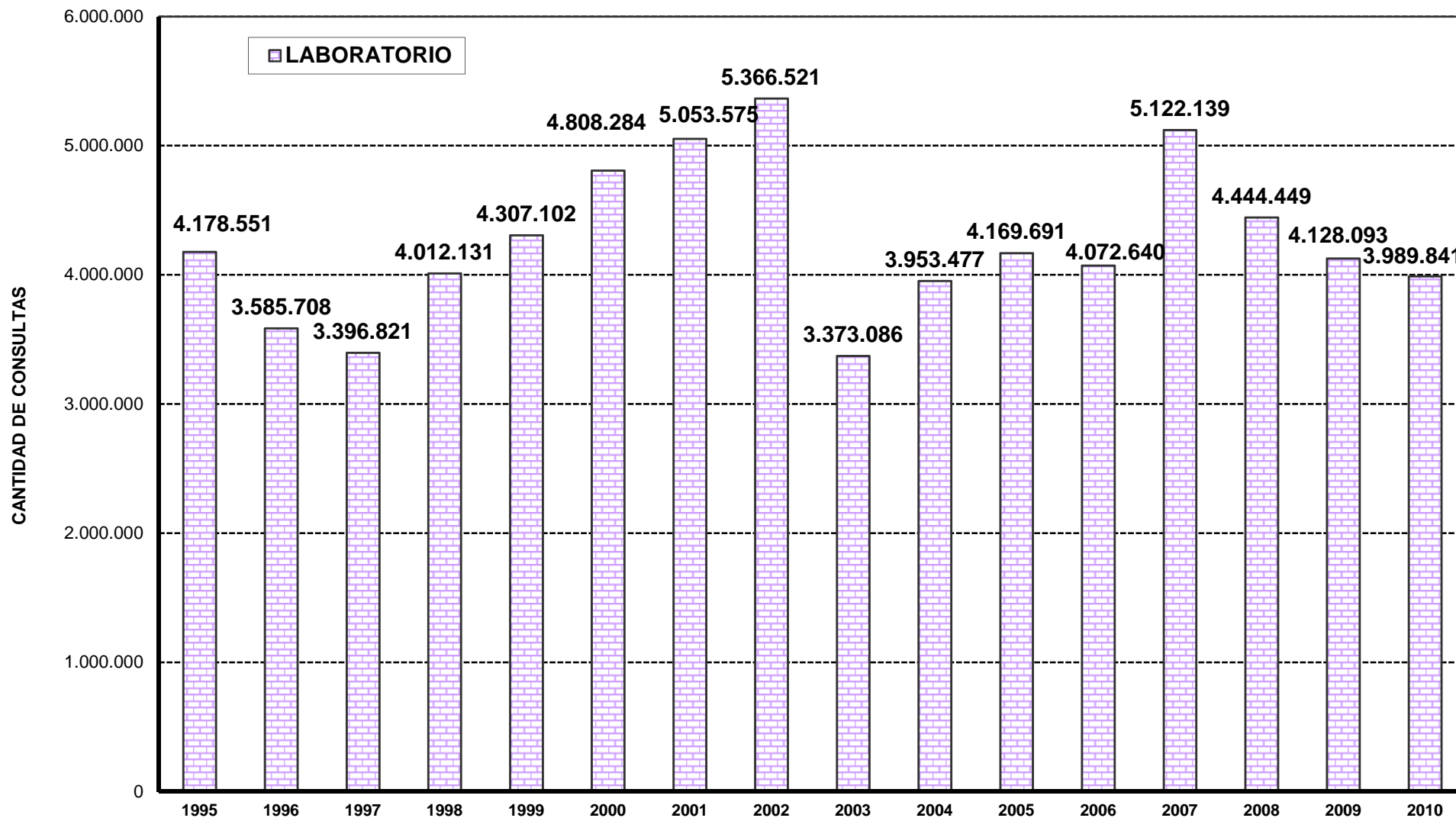

**PROVINCIA DE SANTA FE
PRODUCCION DE SERVICIOS DE RADIOLOGIA
PERIODO 1995 - 2010**

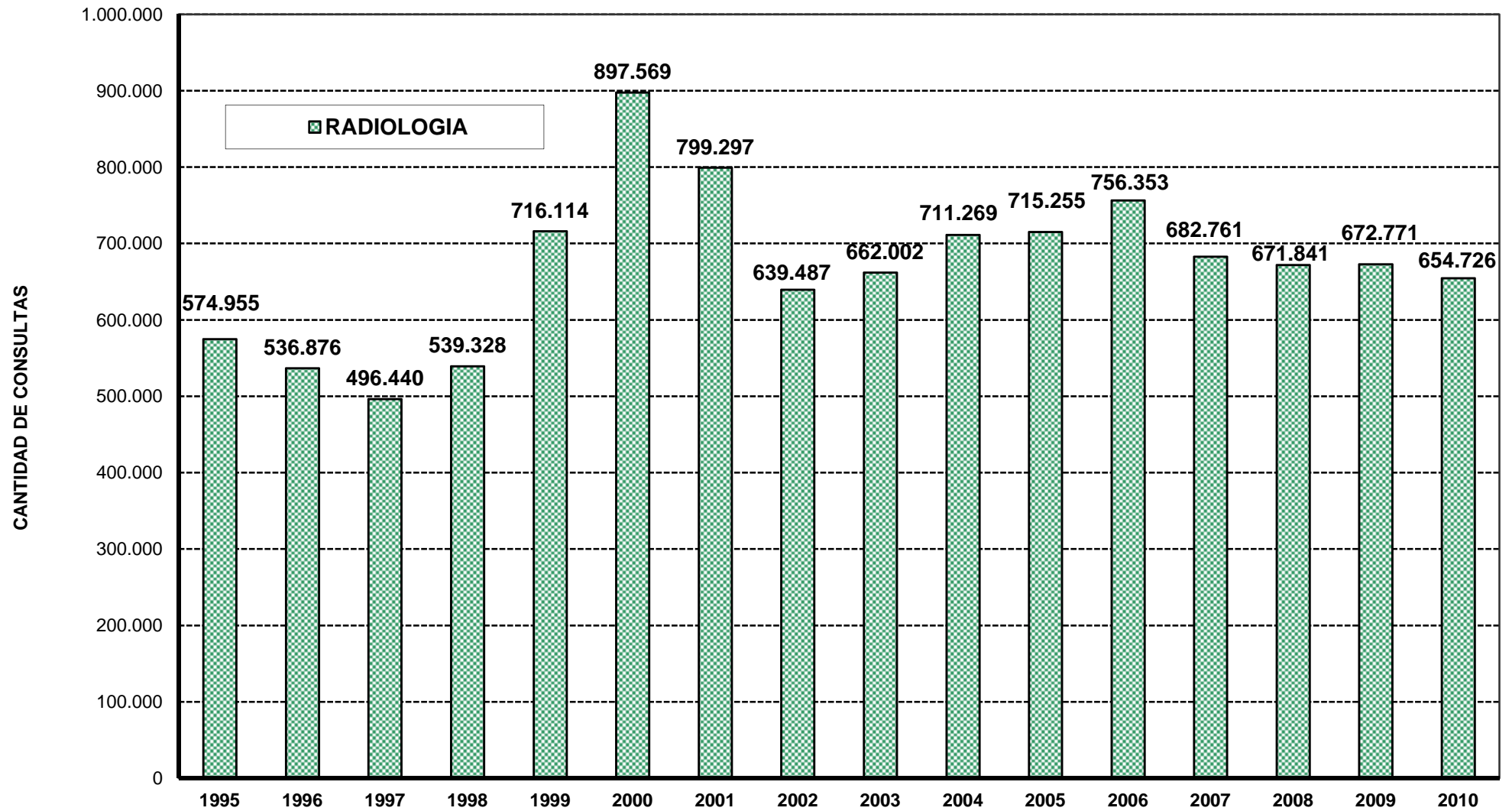

DIRECCION GENERAL DE PROGRAMACION Y ESTADISTICA HACENDAL.

PROVINCIA DE SANTA FE
PRODUCCION DE SERVICIOS DE CIRUGIA
PERIODO 1995 - 2010

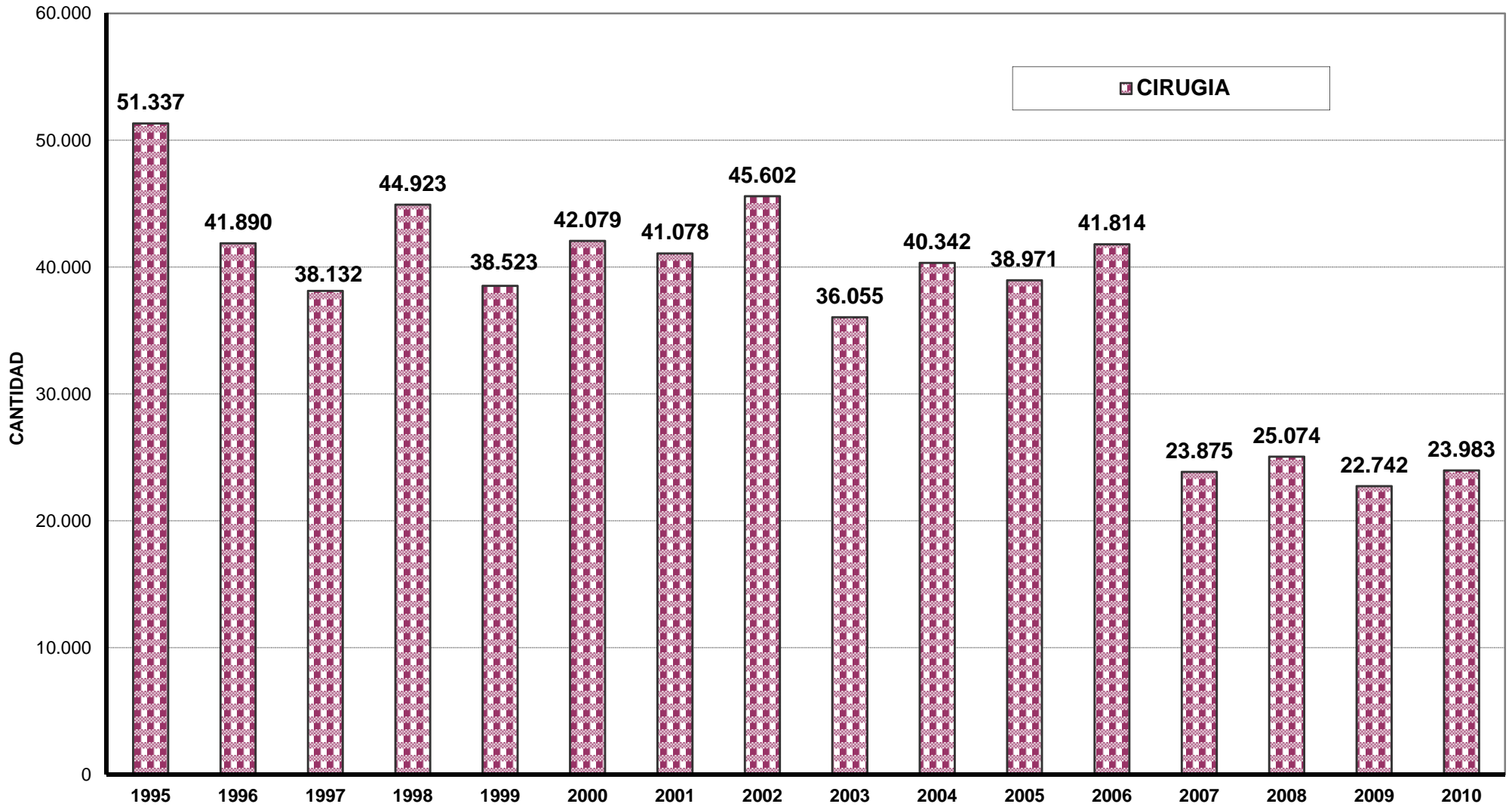

PROVINCIA DE SANTA FE
CANTIDAD DE PARTOS ATENDIDOS POR LOS SERVICIOS PROVINCIALES DE SALUD
PERIODO 1995 - 2010

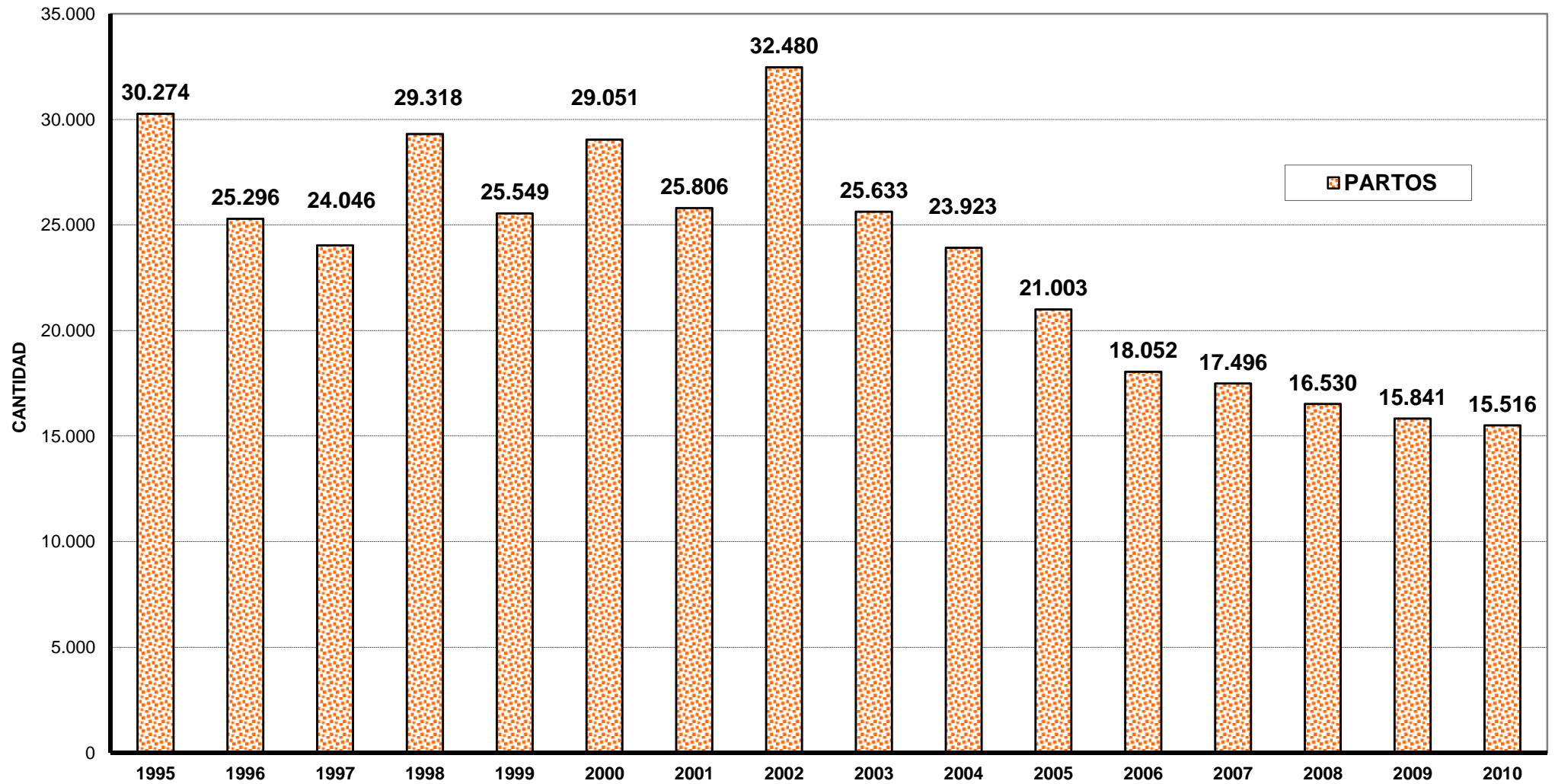

PROVINCIA DE SANTA FE
EVOLUCION DE LA PRODUCCION DE LOS SERVICIOS DE LABORATORIO, RADIOLOGIA, CIRUGIA Y PARTOS
DE ORGANISMOS OFICIALES EN EL PERIODO 1995 - 2010

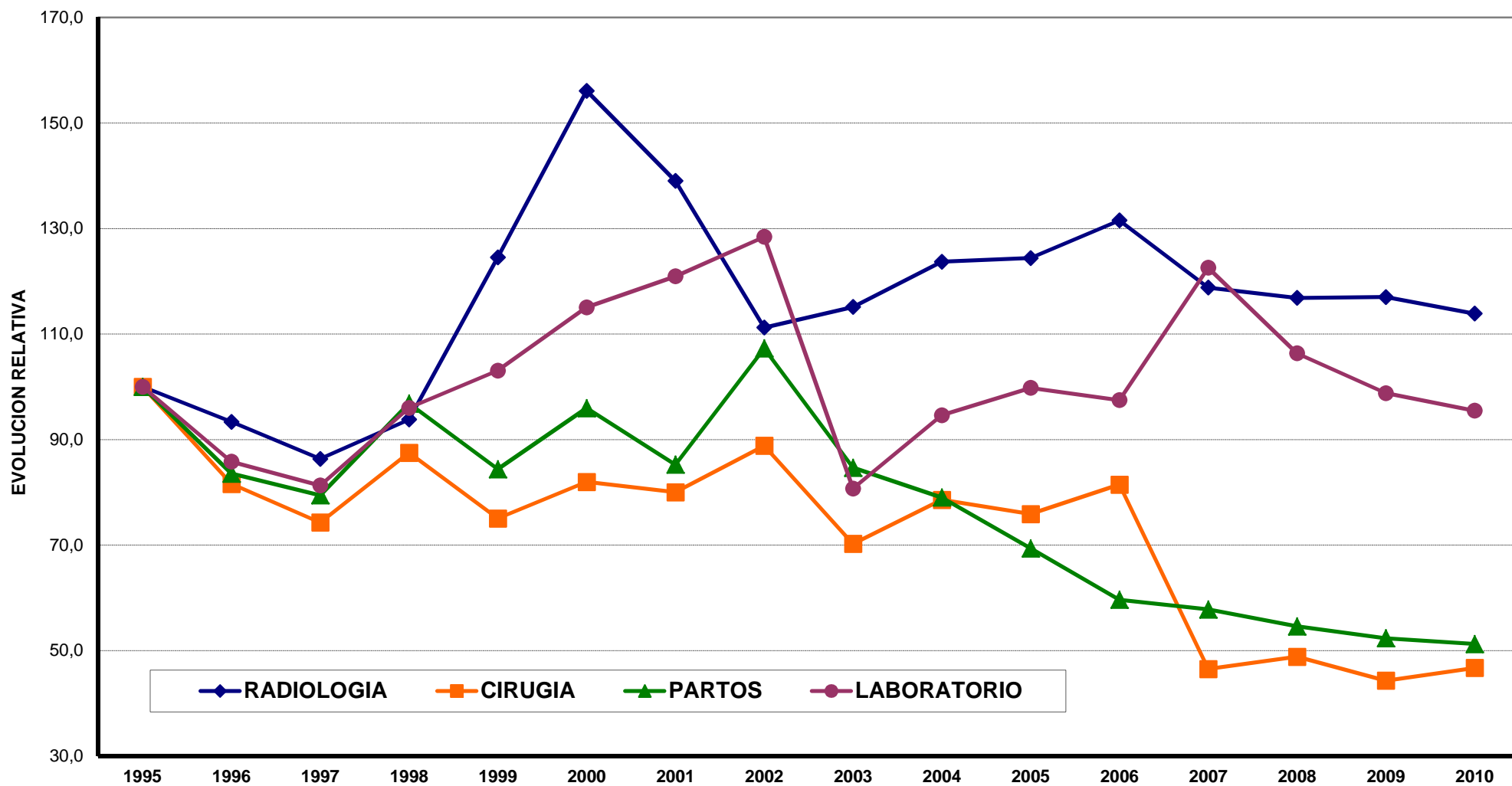

SERVICIOS DE VACUNACION EN ESTABLECIMIENTOS

Se analizó la evolución de las dosis de vacunas aplicadas en establecimientos provinciales de salud en el período 1985 - 2013.

Se observa un crecimiento de las dosis utilizadas y una cobertura muy importante a nivel provincial teniendo en cuenta la población afectada a las distintas campañas.

A partir de 1997 se incorpora la vacunación de la Triple Viral (Sarampión, Rubeola y Parotiditis) con una aplicación de 5.312 dosis.

A partir del año 1998, se incorpora al calendario obligatorio de vacunación la vacuna Antihaemóphilus con 154.259 dosis aplicadas. Se aclara que la información recibida corresponde a los años 1998, 2003, 2005, 2006, 2008 y 2009.

A partir de 1999 se incorpora la vacunación de la Cuádruple (HibDPT) y la Doble Bacteriana (Antitetánica).

En el año 2000 se incorpora la vacunación de la Hepatitis B.

En el año 2004 se incluye la Doble Viral (Sarampión y Rubeola), no registrándose la antisarampionosa por estar incluida en la Doble Viral y en la Triple Viral según la edad.

A partir del 2005 se informa las dosis aplicadas de Hepatitis A, Antigripal, Salk, Antimeningo A y C y Anti-neumococo,

En el año 2007 no fueron informadas las dosis aplicadas correspondientes a las vacunas: Antigripal, antimeningo A+C, Doble Viral, Antineumococo, Salk, y Antitetánica.

El número de dosis aplicadas en el año 2006 es el más alto de la serie (1.310.330) para continuar con el 2009 (1.249.207) y disminuyendo en el 2010 las dosis aplicadas (1.050.776) y continuó disminuyendo en el año 2011 (981.839) y 2012 (979.051). Es necesario aclarar que si bien la cantidad total de dosis aplicadas en el período 2013 es el más bajo de la serie, ello se debe a que las vacunas antihaemophylus influenzae, salk y meningococo son vacunas que no están en el calendario sino que se utilizan para pacientes con algunas

patologías especiales y por lo tanto hay años que se aplican más que otros períodos y además se han incorporado la doble viral, antigripal, doble bacteriana antitetánica y neumococo 13 (esta última para menores de un año) en una sola. También hubo vacunas como faltantes como la penta y se reemplazó por la cuádruple, que a su vez en los últimos meses del último año de la serie no hay más cuádruple y nuevamente se usa penta porque las entregas se normalizaron

La cobertura de vacunas durante 2004 en el ingreso escolar es de prácticamente el 100% en el total provincial, con algunas diferencias a nivel departamental y en el año 2006 la cobertura de vacunación estuvo entre el 96% y el 100% aproximadamente de las Vacunas Triple Bacteriana, Triple Viral, Sabín y B.C.G.

Cumpliendo con las metas establecidas en los Programas Prioritarios diseñados por el Ministerio de Salud, el esquema completo considerará que el niño tiene aplicadas todas las vacunas aún cuando no se hayan colocado estrictamente a la edad indicada en el esquema de vacunación de la Provincia, el que incluye las siguientes vacunas:

| EDAD | VACUNA |
|-------------------|--|
| 1. Al Nacer | B.C.G. |
| 2. A los 2 meses | Sabín, Triple Bacteriana (D.P.T.) y Antihaemóphilus ó Cuádruple |
| 3. A los 4 meses | Sabín, Triple Bacteriana (D.P.T.) y Antihaemóphilus ó Cuádruple |
| 4. A los 6 meses | Sabín, Triple Bacteriana (D.P.T.) y Antihaemóphilus ó Cuádruple |
| 5. A los 12 meses | Triple Viral |
| 6. A los 18 meses | Sabín, Triple Bacteriana (D.P.T.) y Antihaemóphilus ó Cuádruple |
| 7. De 5 a 6 años | B.C.G., Triple Bacteriana (D.P.T.) y Antihaemóphilus ó Cuádruple |

PROVINCIA DE SANTA FE
 DOSIS DE VACUNAS APLICADAS EN ESTABLECIMIENTOS PROVINCIALES DE SALUD
 PERIODO 1985 - 2013

| AÑOS | SABIN | TRIPLE BACTERIANA | ANTISARAMP. | B.C.G. | TRIPLE VIRAL | ANTIHAEMOP. INFLUENZAE | CUADRUPLE (HibDPT) | HEPATITIS B | HEPATITIS A | DOBLE VIRAL | ANTIGRI PAL | SALK | ANTIMEN. A+C | ANTI-NEUMOCOCO | DOBLE BACTERIANA ANTITETANICA | TOTAL |
|------|---------|-------------------|-------------|---------|--------------|------------------------|--------------------|-------------|-------------|-------------|-------------|-------|--------------|----------------|-------------------------------|-----------|
| 1985 | 362.608 | 166.615 | 113.964 | 79.827 | | | | | | | | | | | | 723.014 |
| 1986 | 230.790 | 171.885 | 67.262 | 94.399 | | | | | | | | | | | | 564.336 |
| 1987 | 222.012 | 192.421 | 52.815 | 72.721 | | | | | | | | | | | | 539.969 |
| 1988 | 223.722 | 176.099 | 45.181 | 85.349 | | | | | | | | | | | | 530.351 |
| 1989 | 264.117 | 231.979 | 58.362 | 119.648 | | | | | | | | | | | | 674.106 |
| 1990 | 249.739 | 237.907 | 55.924 | 103.301 | | | | | | | | | | | | 646.871 |
| 1991 | 224.138 | 219.420 | 57.869 | 101.429 | | | | | | | | | | | | 602.856 |
| 1992 | 274.668 | 244.758 | 84.572 | 92.737 | | | | | | | | | | | | 696.735 |
| 1993 | 239.684 | 224.623 | 88.903 | 118.585 | | | | | | | | | | | | 671.795 |
| 1994 | 288.775 | 250.264 | 54.048 | 116.440 | | | | | | | | | | | | 709.527 |
| 1995 | 263.949 | 237.810 | 52.125 | 126.352 | | | | | | | | | | | | 680.236 |
| 1996 | 311.240 | 294.482 | 61.865 | 145.065 | | | | | | | | | | | | 812.652 |
| 1997 | 294.631 | 274.926 | 61.847 | 122.266 | 5.312 | | | | | | | | | | | 758.982 |
| 1998 | 303.340 | 282.725 | | 129.192 | 175.573 | 154.259 | | | | | | | | | | 1.045.089 |
| 1999 | 271.696 | 161.110 | 69.719 | 116.034 | 110.470 | | 193.428 | | | | | | | | 51.894 | 974.351 |
| 2000 | 253.728 | 156.157 | 54.546 | 108.260 | 100.500 | | 180.693 | 1.719 | | | | | | | 4.673 | 860.276 |
| 2001 | 232.861 | 106.605 | 5.538 | 76.083 | 70.696 | | 208.440 | 138.872 | | | | | | | 4.928 | 844.023 |
| 2002 | 198.082 | 143.823 | | 129.573 | 131.153 | | 150.996 | 126.717 | | | | | | | | 880.344 |
| 2003 | 258.931 | 178.150 | 17 | 111.560 | 148.411 | 3 | 206.877 | 253.635 | | | | | | | 16.803 | 1.174.387 |
| 2004 | 260.732 | 52.555 | | 202.007 | 136.060 | | 155.588 | 287.486 | | 26.614 | | | | | 26.614 | 1.147.656 |
| 2005 | 251.996 | 50.868 | | 104.524 | 137.622 | 128 | 199.275 | 278.239 | 50.322 | 113.095 | 13.281 | 948 | 444 | 2.238 | 1.030 | 1.204.010 |
| 2006 | 244.711 | 53.334 | | 104.093 | 129.108 | 71 | 190.992 | 265.789 | 53.162 | 232.724 | 32.902 | 741 | 305 | 1.621 | 777 | 1.310.330 |
| 2007 | 187.706 | 47.267 | | 162.416 | 123.667 | | 140.693 | 269.291 | 53.073 | | | | | | | 984.113 |
| 2008 | 250.370 | 47.716 | | 105.450 | 122.065 | 92 | 202.227 | 239.718 | 55.594 | 17.416 | 31.455 | 382 | 935 | 1.410 | 160.542 | 1.235.372 |
| 2009 | 276.585 | 56.447 | | 55.953 | 119.669 | 369 | 160.798 | 245.057 | 59.848 | 74.049 | 24.041 | 1.183 | 538 | 2.112 | 172.558 | 1.249.207 |
| 2010 | 233.762 | 47.474 | | 54.273 | 118.497 | | 179.858 | 174.779 | 55.329 | 32.734 | 13.713 | 1.845 | 964 | 11.865 | 125.683 | 1.050.776 |
| 2011 | 226.185 | 43.463 | | 53.171 | 103.540 | 252 | 184.073 | 150.328 | 51.529 | 17.957 | 17.963 | 1.280 | 832 | 15.790 | 115.476 | 981.839 |
| 2012 | 225.066 | 42.291 | | 47.794 | 90.743 | 236 | 132.901 | 65.281 | 45.325 | 8.458 | 193.237 | 1.486 | 598 | 37.190 | 88.445 | 979.051 |
| 2013 | 194.715 | 32.202 | | 102.421 | 76.218 | | 258.412 | 56.635 | 41.749 | | | | | 130.630 | | 892.982 |

FUENTE: Datos suministrados por la Dir.Prov.Prom.y Protección de la Salud. Dpto.Epidemiología, del Ministerio de Salud y Medio Ambiente.

NOTAS: Elaboración propia en base a la fuente citada.

(1) Triple Viral (Sarampión, Rubeola y Parotiditis) se implementó a partir de diciembre de 1997.

(2) Antihæmophilus Influenzæ, se informó en 1998, 2003, 2005, 2006, 2008, 2009 y 2010.

(3) Cuádruple (HibDPT) se incorpora a partir de 1999 e incluye la Antihæmophilus Influenzæ en los años que no se registra su colocación independientemente.

(4) Se informan a partir de 1999 las dosis aplicadas de Doble Bacteriana (Antitetánica).

(5) Se informan a partir de 2000 las dosis aplicadas de Hepatitis B.

(6) Se informan a partir de 2004 las dosis aplicadas de Doble Viral (Sarampión y Rubeola).

(7) A partir del 2004 no se informa la vacuna antisarampionosa por estar incluida en la doble viral y la triple viral según la edad

(8) Desde 2005 se informan Hepatitis A, Antigripal, Salk, Antimeningo A+C y Antineumococo.

(9) No se informan en 2007: Antigripal, Antimeningo A+C, Doble Viral, Antineumococo, Salk, ni Antitetánicas

(10) En el Año 2011 se incluye a las dosis de Triple Viral la cantidad de 5.733 dosis correspondientes a Triple Acelular.

(11) En el Año 2013 se recepcionaron los datos de cantidad de vacunas aplicadas con una especificación diferente, donde por ejemplo se anexó a la cuádruple la penta, en otros casos al ser vacunas que no están en el calendario sólo se usaron para pacientes con patologías especiales y otras vacunas estuvieron en falta

DIRECCION GENERAL DE PROGRAMACION Y ESTADISTICA HACENDAL

PROVINCIA DE SANTA FE
DOSIS PRINCIPALES VACUNAS APLICADAS ORGANISMOS PROVINCIALES
PERIODO 1985 - 2013

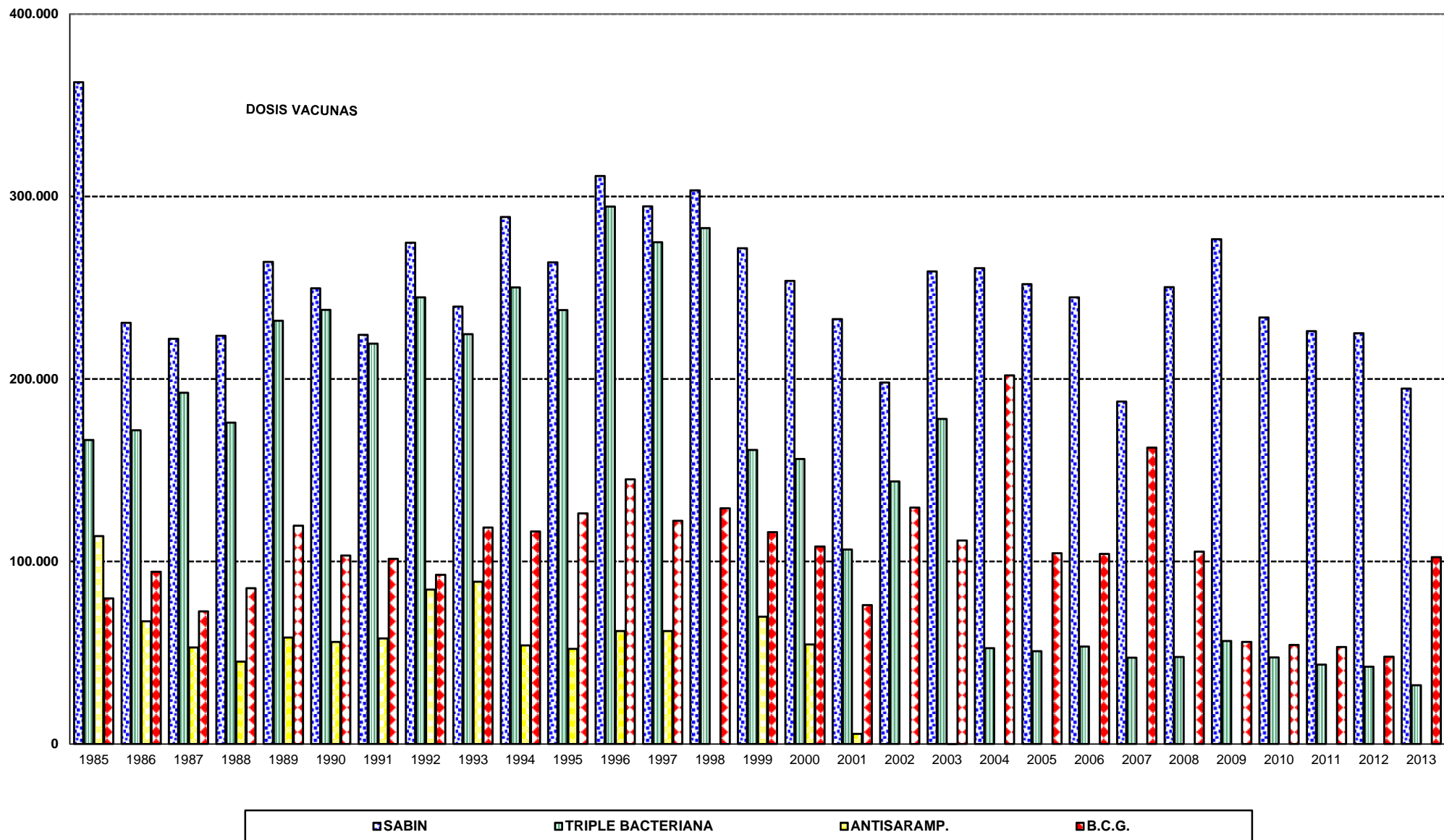

PROVINCIA DE SANTA FE
DOSIS PRINCIPALES VACUNAS APLICADAS ORGANISMOS PROVINCIALES
PERIODO 1997 - 2013

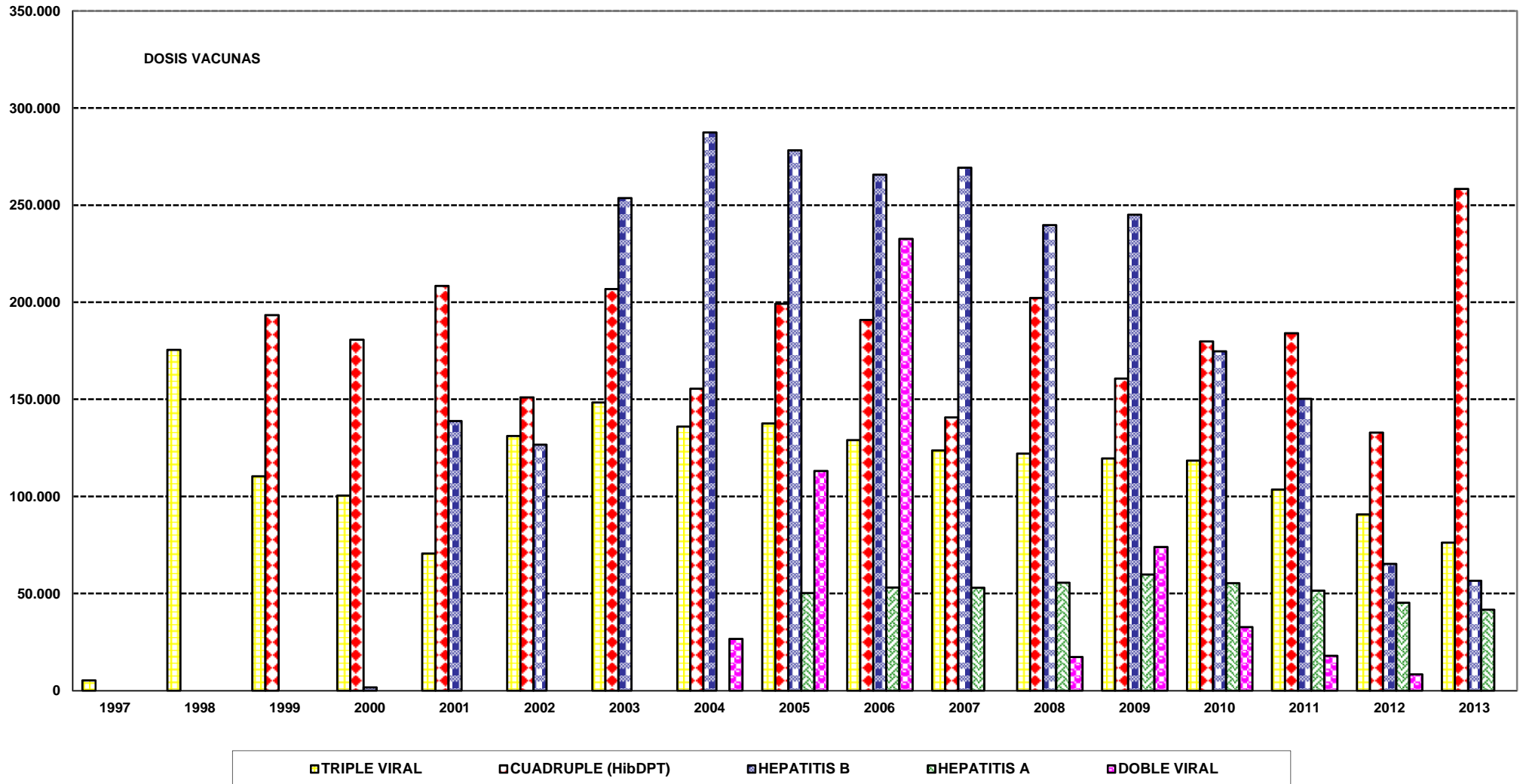

PROVINCIA DE SANTA FE
 EVOLUCION DE LAS DOSIS DE VACUNAS APLICADAS EN ESTABLECIMIENTOS
 PROVINCIALES DE SALUD
 PERIODO 1985 - 2013
 AÑO 1985=100

| AÑOS | SABIN | TRIPLE BACTERIANA | ANTISARAMP. | B.C.G. | TRIPLE VIRAL | ANTIHAEMOP. INFLUENZA E | CUADRUPLE (HibDPT) | HEPATITIS B | HEPATITIS A | DOBLE VIRAL | ANTIGRI PAL | SALK | ANTIMEN. A+C | ANTI-NEUMOCOCO | DOBLE BACTERIANA ANTITETANICA | TOTAL |
|------|--------|-------------------|-------------|--------|--------------|-------------------------|--------------------|-------------|-------------|-------------|-------------|--------|--------------|----------------|-------------------------------|--------|
| 1985 | 100,00 | 100,00 | 100,00 | 100,00 | | | | | | | | | | | | 100,00 |
| 1986 | 63,65 | 103,16 | 59,02 | 118,25 | | | | | | | | | | | | 78,05 |
| 1987 | 61,23 | 115,49 | 46,34 | 91,10 | | | | | | | | | | | | 74,68 |
| 1988 | 61,70 | 105,69 | 39,64 | 106,92 | | | | | | | | | | | | 73,35 |
| 1989 | 72,84 | 139,23 | 51,21 | 149,88 | | | | | | | | | | | | 93,24 |
| 1990 | 68,87 | 142,79 | 49,07 | 129,41 | | | | | | | | | | | | 89,47 |
| 1991 | 61,81 | 131,69 | 50,78 | 127,06 | | | | | | | | | | | | 83,38 |
| 1992 | 75,75 | 146,90 | 74,21 | 116,17 | | | | | | | | | | | | 96,37 |
| 1993 | 66,10 | 134,82 | 78,01 | 148,55 | | | | | | | | | | | | 92,92 |
| 1994 | 79,64 | 150,20 | 47,43 | 145,87 | | | | | | | | | | | | 98,13 |
| 1995 | 72,79 | 142,73 | 45,74 | 158,28 | | | | | | | | | | | | 94,08 |
| 1996 | 85,83 | 176,74 | 54,28 | 181,72 | | | | | | | | | | | | 112,40 |
| 1997 | 81,25 | 165,01 | 54,27 | 153,16 | 100,00 | | | | | | | | | | | 104,97 |
| 1998 | 83,66 | 169,69 | | 161,84 | 3.305,21 | 100,00 | | | | | | | | | | 144,55 |
| 1999 | 74,93 | 96,70 | 61,18 | 145,36 | 2.079,63 | | 100,00 | | | | | | | | 100,00 | 134,76 |
| 2000 | 69,97 | 93,72 | 47,86 | 135,62 | 1.891,94 | | 93,42 | 100,00 | | | | | | | 9,00 | 118,98 |
| 2001 | 64,22 | 63,98 | 4,86 | 95,31 | 1.330,87 | | 107,76 | 8.078,65 | | | | | | | 9,50 | 116,74 |
| 2002 | 54,63 | 86,32 | | 162,32 | 2.468,99 | | 78,06 | 7.371,55 | | | | | | | | 121,76 |
| 2003 | 71,41 | 106,92 | | 139,75 | 2.793,88 | 0,002 | 106,95 | 14.754,80 | | | | | | | | 162,43 |
| 2004 | 71,90 | 31,54 | | 253,06 | 2.561,37 | | 80,44 | 16.724,03 | | 100,00 | | | | | 51,29 | 158,73 |
| 2005 | 69,50 | 30,53 | | 130,94 | 2.590,78 | 0,08 | 103,02 | 16.186,10 | 100,00 | 424,95 | 100,00 | 100,00 | 100,00 | 100,00 | 1,98 | 166,53 |
| 2006 | 67,49 | 32,01 | | 130,40 | 2.430,50 | 0,05 | 98,74 | 15.461,84 | 105,64 | 874,44 | 247,74 | 78,16 | 68,69 | 72,43 | 1,50 | 181,23 |
| 2007 | 51,77 | 28,37 | | 203,46 | 2.328,07 | | 72,74 | 15.665,56 | 105,47 | | | | | | | 136,11 |
| 2008 | 69,05 | 28,64 | | 132,10 | 2.297,91 | 0,06 | 104,55 | 13.945,20 | 110,48 | 65,44 | 236,84 | 40,30 | 210,59 | 63,00 | 309,37 | 170,86 |
| 2009 | 76,28 | 33,88 | | 70,09 | 2.252,80 | 0,24 | 83,13 | 14.255,79 | 118,93 | 278,23 | 181,02 | 124,79 | 121,17 | 94,37 | 332,52 | 172,78 |
| 2010 | 64,47 | 28,49 | | 67,99 | 2.230,74 | | 92,98 | 10.167,48 | 109,95 | 123,00 | 103,25 | 194,62 | 217,12 | 530,16 | 242,19 | 145,33 |
| 2011 | 62,38 | 26,09 | | 66,61 | 1.949,17 | 0,16 | 95,16 | 8.745,08 | 102,40 | 67,47 | 135,25 | 135,02 | 187,39 | 705,54 | 222,52 | 135,80 |
| 2012 | 62,07 | 25,38 | | 59,87 | 1.708,26 | 0,15 | 68,71 | 3.797,61 | 90,07 | 31,78 | 1.454,99 | 156,75 | 134,68 | 1.661,75 | 170,43 | 135,41 |
| 2013 | 53,70 | 19,33 | | 128,30 | 1.434,83 | | 133,60 | 3.294,65 | 82,96 | | | | | 5.836,91 | | 123,51 |

FUENTE: Datos suministrados por la Dir.Prov.Prom.y Protección de la Salud. Dpto.Epidemiología, del Ministerio de Salud y Medio Ambiente.

NOTAS: Elaboración propia en base a la fuente citada.

- (1) Triple Viral (Sarampión, Rubeola y Parotiditis) se implementó a partir de diciembre de 1997.
- (2) Antihaemophilus Influenzae, se informó en 1998, 2003, 2005, 2006, 2008, 2009 y 2010.
- (3) Cuádruple (HibDPT) se incorpora a partir de 1999 e incluye la Antihaemophilus Influenzae en los años que no se registra su colocación independientemente.
- (4) Se informan a partir de 1999 las dosis aplicadas de Doble Bacteriana (Antitetánica).
- (5) Se informan a partir de 2000 las dosis aplicadas de Hepatitis B.
- (6) Se informan a partir de 2004 las dosis aplicadas de Doble Viral (Sarampión y Rubeola).
- (7) A partir del 2004 no se informa la vacuna antisarampionosa por estar incluida en la doble viral y la triple viral según la edad
- (8) Desde 2005 se informan Hepatitis A, Antigripal, Salk, Antimeningo A+C y Antineumococo.
- (9) No se informan en 2007: Antigripal, Antimeningo A+C, Doble Viral, Antineumococo, Salk, ni Antitetánicas
- (10) En el Año 2011 se incluye a las dosis de Triple Viral la cantidad de 5.733 dosis correspondientes a Triple Acelular.

DIRECCION GENERAL DE PROGRAMACION Y ESTADISTICA HACENDAL

PROVINCIA DE SANTA FE
EVOLUCION DE DOSIS DE VACUNAS
 Período 1985 - 2013

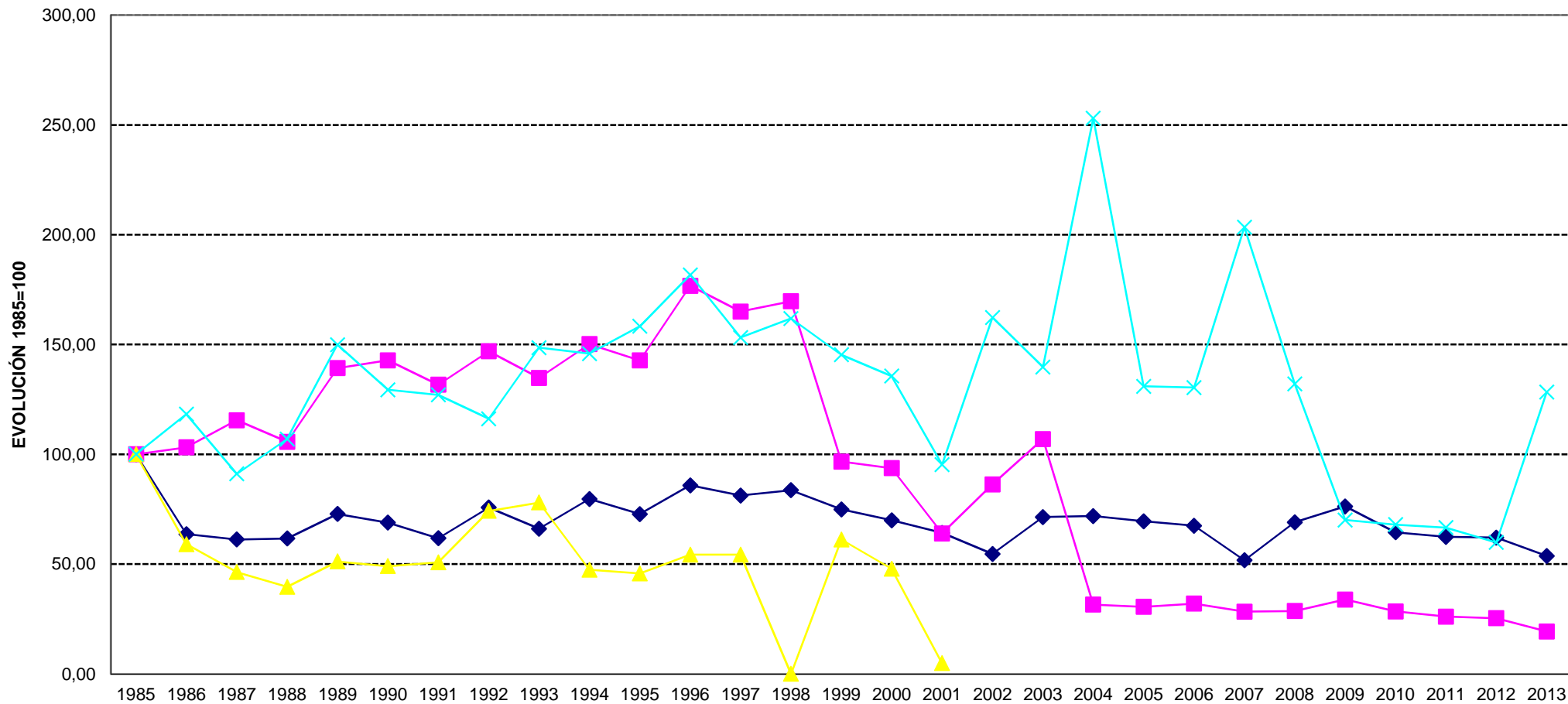

SABIN
 TRIPLE BACTERIANA
 ANTISARAMP.
 B.C.G.

Dirección General de Programación y Estadística Hacendal

PROVINCIA DE SANTA FE
COBERTURAS DE VACUNAS
PERIODO 1995

| DEPARTAMENTO | POBLACION ANUAL (1) | VACUNA TRIPLE | | | VACUNA SABIN ORAL | | | VACUNA B.C.G. | | | VACUNA ANTISARAMP. |
|----------------|---------------------|-----------------|-----------------|------------------|-------------------|-----------------|------------------|---------------|----------------|---------------|--------------------|
| | | 1º DOSIS <1 AÑO | 3º DOSIS <1 AÑO | 3º DOSIS <5 AÑOS | 1º DOSIS <1 AÑO | 3º DOSIS <1 AÑO | 3º DOSIS <5 AÑOS | DOSIS <7 DIAS | DOSIS <28 DIAS | DOSIS <1 AÑO | |
| Belgrano | 743 | 545 | 519 | 600 | 619 | 579 | 658 | 47 | 292 | 649 | 495 |
| Caseros | 1.308 | 911 | 795 | 849 | 1.008 | 960 | 1.068 | 116 | 593 | 1.110 | 926 |
| Castellanos | 3.278 | 3.025 | 2.805 | 3.376 | 3.160 | 2.957 | 3.557 | 381 | 1.781 | 2.959 | 3.003 |
| Constitución | 1.507 | 1.818 | 1.470 | 1.692 | 2.388 | 1.942 | 2.177 | 612 | 1.465 | 2.338 | 1.972 |
| Garay | 494 | 511 | 523 | 570 | 511 | 540 | 587 | 285 | 366 | 388 | 539 |
| Gral. López | 3.419 | 2.739 | 2.500 | 2.910 | 3.008 | 2.524 | 2.930 | 1.280 | 2.865 | 4.860 | 2.383 |
| Gral. Obligado | 4.746 | 4.299 | 3.687 | 4.263 | 4.445 | 3.840 | 4.389 | 1.180 | 2.475 | 3.551 | 4.447 |
| Iriondo | 1.146 | 975 | 911 | 1.020 | 1.010 | 947 | 1.061 | 290 | 741 | 971 | 1.065 |
| La Capital | 9.896 | 11.987 | 10.997 | 11.906 | 12.601 | 11.230 | 12.546 | 7.855 | 13.465 | 16.788 | 14.242 |
| Las Colonias | 1.680 | 1.553 | 1.476 | 1.683 | 1.597 | 1.509 | 1.720 | 337 | 1.222 | 1.781 | 1.957 |
| 9 de Julio | 750 | 723 | 702 | 845 | 715 | 775 | 915 | 98 | 252 | 715 | 693 |
| Rosario | 22.079 | 19.323 | 16.218 | 18.038 | 20.873 | 17.217 | 18.915 | 7.456 | 15.455 | 21.846 | 18.696 |
| San Cristóbal | 1.597 | 1.072 | 996 | 1.254 | 1.152 | 1.016 | 1.258 | 238 | 658 | 1.180 | 1.126 |
| San Javier | 848 | 784 | 777 | 864 | 838 | 786 | 872 | 664 | 772 | 862 | 757 |
| San Jerónimo | 1.400 | 1.083 | 1.109 | 1.284 | 1.285 | 1.151 | 1.339 | 235 | 753 | 1.195 | 1.497 |
| San Justo | 867 | 653 | 691 | 772 | 758 | 735 | 820 | 211 | 469 | 708 | 790 |
| San Lorenzo | 3.027 | 3.014 | 2.372 | 2.700 | 3.306 | 2.542 | 2.882 | 486 | 1.256 | 1.952 | 2.570 |
| San Martín | 1.060 | 842 | 859 | 985 | 840 | 882 | 1.008 | 155 | 520 | 994 | 739 |
| Vera | 1.359 | 1.542 | 1.345 | 1.629 | 1.512 | 1.590 | 1.987 | 201 | 750 | 1.768 | 1.572 |
| TOTAL | 61.204 | 57.399 | 50.752 | 57.240 | 61.626 | 53.722 | 60.689 | 22.127 | 46.150 | 66.615 | 59.469 |

| DEPARTAMENTO | VACUNA TRIPLE COBERTURA | | | VACUNA SABIN ORAL COBERT. | | | VACUNA B.C.G. COBERT. | | | VACUNA ANTISARAMP. COBERTURA |
|----------------|-------------------------|-----------------|------------------|---------------------------|-----------------|------------------|-----------------------|----------------|----------------|------------------------------|
| | 1º DOSIS <1 AÑO | 3º DOSIS <1 AÑO | 3º DOSIS <5 AÑOS | 1º DOSIS <1 AÑO | 3º DOSIS <1 AÑO | 3º DOSIS <5 AÑOS | DOSIS <7 DIAS | DOSIS <28 DIAS | DOSIS <1 AÑO | |
| Belgrano | 73,35% | 69,85% | 80,75% | 83,31% | 77,93% | 88,56% | 6,33% | 39,30% | 87,35% | 66,62% |
| Caseros | 69,65% | 60,78% | 64,91% | 77,06% | 73,39% | 81,65% | 8,87% | 45,34% | 84,86% | 70,80% |
| Castellanos | 92,28% | 85,57% | 102,99% | 96,40% | 90,21% | 108,51% | 11,62% | 54,33% | 90,27% | 91,61% |
| Constitución | 120,64% | 97,54% | 112,28% | 158,46% | 128,87% | 144,46% | 40,61% | 97,21% | 155,14% | 130,86% |
| Garay | 103,44% | 105,87% | 115,38% | 103,44% | 109,31% | 118,83% | 57,69% | 74,09% | 78,54% | 109,11% |
| Gral. López | 80,11% | 73,12% | 85,11% | 87,98% | 73,82% | 85,70% | 37,44% | 83,80% | 142,15% | 69,70% |
| Gral. Obligado | 90,58% | 77,69% | 89,82% | 93,66% | 80,91% | 92,48% | 24,86% | 52,15% | 74,82% | 93,70% |
| Iriondo | 85,08% | 79,49% | 89,01% | 88,13% | 82,64% | 92,58% | 25,31% | 64,66% | 84,73% | 92,93% |
| La Capital | 121,13% | 111,13% | 120,31% | 127,33% | 113,48% | 126,78% | 79,38% | 136,07% | 169,64% | 143,92% |
| Las Colonias | 92,44% | 87,86% | 100,18% | 95,06% | 89,82% | 102,38% | 20,06% | 72,74% | 106,01% | 116,49% |
| 9 de Julio | 96,40% | 93,60% | 112,67% | 95,33% | 103,33% | 122,00% | 13,07% | 33,60% | 95,33% | 92,40% |
| Rosario | 87,52% | 73,45% | 81,70% | 94,54% | 77,98% | 85,67% | 33,77% | 70,00% | 98,94% | 84,68% |
| San Cristóbal | 67,13% | 62,37% | 78,52% | 72,14% | 63,62% | 78,77% | 14,90% | 41,20% | 73,89% | 70,51% |
| San Javier | 92,45% | 91,63% | 101,89% | 98,82% | 92,69% | 102,83% | 78,30% | 91,04% | 101,65% | 89,27% |
| San Jerónimo | 77,36% | 79,21% | 91,71% | 91,79% | 82,21% | 95,64% | 16,79% | 53,79% | 85,36% | 106,93% |
| San Justo | 75,32% | 79,70% | 89,04% | 87,43% | 84,78% | 94,58% | 24,34% | 54,09% | 81,66% | 91,12% |
| San Lorenzo | 99,57% | 78,36% | 89,20% | 109,22% | 83,98% | 95,21% | 16,06% | 41,49% | 64,49% | 84,90% |
| San Martín | 79,43% | 81,04% | 92,92% | 79,25% | 83,21% | 95,09% | 14,62% | 49,06% | 93,77% | 69,72% |
| Vera | 113,47% | 98,97% | 119,87% | 111,26% | 117,00% | 146,21% | 14,79% | 55,19% | 130,10% | 115,67% |
| TOTAL | 93,78% | 82,92% | 93,52% | 100,69% | 87,78% | 99,16% | 36,15% | 75,40% | 108,84% | 97,17% |

NOTAS: Elaboración propia en base a datos suministrados por la Dirección Prov. de Promoción y Protección de la Salud.
(1) Población comprende la franja etaria hasta ingreso escolar, por departamento, proyectada por el I.P.E.C.

DIRECCION GENERAL DE PROGRAMACION Y ESTADISTICA HACENDAL

PROVINCIA DE SANTA FE
COBERTURAS DE VACUNAS
PERIODO 1996

| DEPARTAMENTO | POBLACION ANUAL (1) | VACUNA TRIPLE | | | VACUNA SABIN ORAL | | | VACUNA B.C.G. | | | VACUNA ANTISARAMP. |
|----------------|---------------------|-----------------|-----------------|------------------|-------------------|-----------------|------------------|---------------|----------------|---------------|--------------------|
| | | 1º DOSIS <1 AÑO | 3º DOSIS <1 AÑO | 3º DOSIS <5 AÑOS | 1º DOSIS <1 AÑO | 3º DOSIS <1 AÑO | 3º DOSIS <5 AÑOS | DOSIS <7 DIAS | DOSIS <28 DIAS | DOSIS <1 AÑO | |
| Belgrano | 743 | 569 | 501 | 638 | 652 | 633 | 772 | 107 | 383 | 635 | 715 |
| Caseros | 1.308 | 985 | 874 | 911 | 958 | 902 | 953 | 251 | 793 | 1.169 | 922 |
| Castellanos | 3.278 | 3.117 | 3.090 | 3.388 | 3.082 | 3.084 | 3.326 | 1.025 | 2.303 | 3.239 | 2.987 |
| Constitución | 1.507 | 1.329 | 1.221 | 1.350 | 1.465 | 1.444 | 1.578 | 631 | 1.026 | 1.380 | 1.368 |
| Garay | 494 | 499 | 503 | 510 | 571 | 499 | 506 | 312 | 357 | 373 | 489 |
| Gral. López | 3.419 | 2.962 | 2.740 | 3.059 | 3.089 | 2.946 | 3.300 | 1.408 | 2.600 | 3.148 | 2.662 |
| Gral. Obligado | 4.746 | 3.770 | 3.607 | 3.976 | 4.039 | 3.713 | 4.149 | 2.874 | 4.058 | 4.901 | 3.494 |
| Iriondo | 1.146 | 973 | 894 | 956 | 1.015 | 1.001 | 1.075 | 285 | 699 | 908 | 945 |
| La Capital | 9.896 | 12.775 | 10.986 | 11.331 | 12.918 | 11.592 | 11.940 | 8.705 | 14.114 | 16.484 | 14.313 |
| Las Colonias | 1.680 | 1.619 | 1.453 | 1.551 | 1.624 | 1.532 | 1.627 | 441 | 1.180 | 1.680 | 1.510 |
| 9 de Julio | 750 | 827 | 760 | 835 | 846 | 752 | 838 | 275 | 539 | 876 | 831 |
| Rosario | 22.079 | 16.736 | 14.372 | 16.459 | 16.577 | 15.127 | 17.260 | 10.307 | 16.658 | 20.662 | 17.743 |
| San Cristóbal | 1.597 | 1.107 | 1.137 | 1.256 | 1.149 | 1.168 | 1.291 | 281 | 810 | 1.072 | 1.209 |
| San Javier | 848 | 774 | 771 | 771 | 845 | 783 | 783 | 685 | 743 | 767 | 764 |
| San Jerónimo | 1.400 | 1.273 | 1.262 | 1.352 | 1.274 | 1.333 | 1.450 | 348 | 963 | 1.312 | 1.409 |
| San Justo | 867 | 769 | 736 | 779 | 853 | 738 | 776 | 343 | 676 | 876 | 788 |
| San Lorenzo | 3.027 | 1.941 | 1.877 | 2.153 | 2.223 | 2.100 | 2.377 | 803 | 1.433 | 1.818 | 2.163 |
| San Martín | 1.060 | 803 | 841 | 930 | 876 | 898 | 1.000 | 245 | 790 | 1.081 | 894 |
| Vera | 1.359 | 1.154 | 1.046 | 1.185 | 1.227 | 1.070 | 1.237 | 286 | 728 | 1.189 | 1.207 |
| TOTAL | 61.204 | 53.982 | 48.671 | 53.390 | 55.283 | 51.315 | 56.238 | 29.612 | 50.853 | 63.570 | 56.413 |

| DEPARTAMENTO | VACUNA TRIPLE COBERTURA | | | VACUNA SABIN ORAL COBERT. | | | VACUNA B.C.G. COBERT. | | | VACUNA ANTISARAMP. COBERTURA |
|----------------|-------------------------|-----------------|------------------|---------------------------|-----------------|------------------|-----------------------|----------------|----------------|------------------------------|
| | 1º DOSIS <1 AÑO | 3º DOSIS <1 AÑO | 3º DOSIS <5 AÑOS | 1º DOSIS <1 AÑO | 3º DOSIS <1 AÑO | 3º DOSIS <5 AÑOS | DOSIS <7 DIAS | DOSIS <28 DIAS | DOSIS <1 AÑO | |
| Belgrano | 76,58% | 67,43% | 85,87% | 87,75% | 85,20% | 103,90% | 14,40% | 51,55% | 85,46% | 96,23% |
| Caseros | 75,31% | 66,82% | 69,65% | 73,24% | 68,96% | 72,86% | 19,19% | 60,63% | 89,37% | 70,49% |
| Castellanos | 95,09% | 94,26% | 103,36% | 94,02% | 94,08% | 101,46% | 31,27% | 70,26% | 98,81% | 91,12% |
| Constitución | 88,19% | 81,02% | 89,58% | 97,21% | 95,82% | 104,71% | 41,87% | 68,08% | 91,57% | 90,78% |
| Garay | 101,01% | 101,82% | 103,24% | 115,59% | 101,01% | 102,43% | 63,16% | 72,27% | 75,51% | 98,99% |
| Gral. López | 86,63% | 80,14% | 89,47% | 90,35% | 86,17% | 96,52% | 41,18% | 76,05% | 92,07% | 77,86% |
| Gral. Obligado | 79,44% | 76,00% | 83,78% | 85,10% | 78,23% | 87,42% | 60,56% | 85,50% | 103,27% | 73,62% |
| Iriondo | 84,90% | 78,01% | 83,42% | 88,57% | 87,35% | 93,80% | 24,87% | 60,99% | 79,23% | 82,46% |
| La Capital | 129,09% | 111,01% | 114,50% | 130,54% | 117,14% | 120,65% | 87,96% | 142,62% | 166,57% | 144,63% |
| Las Colonias | 96,37% | 86,49% | 92,32% | 96,67% | 91,19% | 96,85% | 26,25% | 70,24% | 100,00% | 89,88% |
| 9 de Julio | 110,27% | 101,33% | 111,33% | 112,80% | 100,27% | 111,73% | 36,67% | 71,87% | 116,80% | 110,80% |
| Rosario | 75,80% | 65,09% | 74,55% | 75,08% | 68,51% | 78,17% | 46,68% | 75,45% | 93,58% | 80,36% |
| San Cristóbal | 69,32% | 71,20% | 78,65% | 71,95% | 73,14% | 80,84% | 17,60% | 50,72% | 67,13% | 75,70% |
| San Javier | 91,27% | 90,92% | 90,92% | 99,65% | 92,33% | 92,33% | 80,78% | 87,62% | 90,45% | 90,09% |
| San Jerónimo | 90,93% | 90,14% | 96,57% | 91,00% | 95,21% | 103,57% | 24,86% | 68,79% | 93,71% | 100,64% |
| San Justo | 88,70% | 84,89% | 89,85% | 98,39% | 85,12% | 89,50% | 39,56% | 77,97% | 101,04% | 90,89% |
| San Lorenzo | 64,12% | 62,01% | 71,13% | 73,44% | 69,38% | 78,53% | 26,53% | 47,34% | 60,06% | 71,46% |
| San Martín | 75,75% | 79,34% | 87,74% | 82,64% | 84,72% | 94,34% | 23,11% | 74,53% | 101,98% | 84,34% |
| Vera | 84,92% | 76,97% | 87,20% | 90,29% | 78,73% | 91,02% | 21,04% | 53,57% | 87,49% | 88,82% |
| TOTAL | 88,20% | 79,52% | 87,23% | 90,33% | 83,84% | 91,89% | 48,38% | 83,09% | 103,87% | 92,17% |

NOTAS: Elaboración propia en base a datos suministrados por la Dirección Prov. de Promoción y Protección de la Salud.
(1) Población comprende la franja etaria hasta ingreso escolar, por departamento, proyectada por el I.P.E.C.

DIRECCION GENERAL DE PROGRAMACION Y ESTADISTICA HACENDAL

PROVINCIA DE SANTA FE
COBERTURAS DE VACUNAS
PERIODO 1997

| DEPARTAMENTO | POBLACION ANUAL (1) | VACUNA TRIPLE | | | VACUNA SABIN ORAL | | | VACUNA B.C.G. | | | VACUNA TRIPLE VIRAL COBERTURA |
|----------------|---------------------|-----------------|-----------------|------------------|-------------------|-----------------|------------------|---------------|----------------|---------------|-------------------------------|
| | | 1º DOSIS <1 AÑO | 3º DOSIS <1 AÑO | 3º DOSIS <5 AÑOS | 1º DOSIS <1 AÑO | 3º DOSIS <1 AÑO | 3º DOSIS <5 AÑOS | DOSIS <7 DIAS | DOSIS <28 DIAS | DOSIS <1 AÑO | |
| Belgrano | 705 | 620 | 609 | 709 | 641 | 626 | 650 | 214 | 529 | 653 | 551 |
| Caseros | 1.060 | 859 | 904 | 1.006 | 924 | 893 | 994 | 375 | 866 | 1.066 | 1.054 |
| Castellanos | 3.081 | 2.738 | 2.851 | 3.038 | 2.920 | 2.934 | 3.118 | 1.416 | 3.933 | 3.307 | 2.814 |
| Constitución | 1.268 | 1.145 | 1.248 | 1.346 | 1.185 | 1.218 | 1.318 | 620 | 1.104 | 1.351 | 1.283 |
| Garay | 394 | 492 | 485 | 493 | 493 | 482 | 490 | 317 | 380 | 452 | 480 |
| Gral. López | 3.094 | 2.734 | 2.724 | 2.932 | 2.878 | 2.824 | 3.055 | 1.316 | 2.452 | 2.970 | 2.545 |
| Gral. Obligado | 3.706 | 3.858 | 3.978 | 4.295 | 4.116 | 4.165 | 4.536 | 3.130 | 4.035 | 4.544 | 4.224 |
| Iriondo | 951 | 903 | 833 | 983 | 1.005 | 909 | 1.067 | 369 | 688 | 836 | 959 |
| La Capital | 10.849 | 13.203 | 12.301 | 11.654 | 13.643 | 12.590 | 12.832 | 7.530 | 11.957 | 13.832 | 14.977 |
| Las Colonias | 1.582 | 1.277 | 1.365 | 1.537 | 1.364 | 1.393 | 1.571 | 589 | 968 | 842 | 1.748 |
| 9 de Julio | 776 | 777 | 761 | 828 | 786 | 776 | 849 | 224 | 489 | 751 | 845 |
| Rosario | 23.065 | 13.896 | 12.787 | 14.484 | 15.830 | 14.489 | 16.326 | 8.982 | 14.393 | 17.178 | 17.593 |
| San Cristóbal | 1.309 | 1.104 | 1.164 | 1.223 | 1.106 | 1.174 | 1.232 | 422 | 846 | 1.061 | 1.173 |
| San Javier | 855 | 753 | 785 | 787 | 753 | 785 | 787 | 678 | 725 | 740 | 791 |
| San Jerónimo | 1.238 | 1.160 | 1.118 | 1.206 | 1.255 | 1.159 | 1.260 | 477 | 1.010 | 1.200 | 1.191 |
| San Justo | 848 | 779 | 828 | 881 | 789 | 808 | 864 | 349 | 669 | 796 | 878 |
| San Lorenzo | 2.025 | 1.931 | 1.841 | 2.012 | 2.263 | 2.115 | 2.292 | 997 | 1.603 | 1.913 | 2.030 |
| San Martín | 1.009 | 720 | 855 | 901 | 755 | 904 | 928 | 271 | 608 | 806 | 871 |
| Vera | 1.342 | 1.046 | 1.179 | 1.265 | 1.099 | 1.202 | 1.285 | 318 | 775 | 1.073 | 1.272 |
| TOTAL | 59.157 | 49.995 | 48.616 | 51.580 | 53.805 | 51.446 | 55.454 | 28.594 | 48.030 | 55.371 | 57.279 |

| DEPARTAMENTO | VACUNA TRIPLE COBERTURA | | | VACUNA SABIN ORAL COBERT. | | | VACUNA B.C.G. COBERT. | | | VACUNA TRIPLE VIRAL COBERTURA |
|----------------|-------------------------|-----------------|------------------|---------------------------|-----------------|------------------|-----------------------|----------------|---------------|-------------------------------|
| | 1º DOSIS <1 AÑO | 3º DOSIS <1 AÑO | 3º DOSIS <5 AÑOS | 1º DOSIS <1 AÑO | 3º DOSIS <1 AÑO | 3º DOSIS <5 AÑOS | DOSIS <7 DIAS | DOSIS <28 DIAS | DOSIS <1 AÑO | |
| Belgrano | 87,94% | 86,38% | 100,57% | 90,92% | 88,79% | 92,20% | 30,35% | 75,04% | 92,62% | 78,16% |
| Caseros | 81,04% | 85,28% | 94,91% | 87,17% | 84,25% | 93,77% | 35,38% | 81,70% | 100,57% | 99,43% |
| Castellanos | 88,87% | 92,53% | 98,60% | 94,77% | 95,23% | 101,20% | 45,96% | 127,65% | 107,34% | 91,33% |
| Constitución | 90,30% | 98,42% | 106,15% | 93,45% | 96,06% | 103,94% | 48,90% | 87,07% | 106,55% | 101,18% |
| Garay | 124,87% | 123,10% | 125,13% | 125,13% | 122,34% | 124,37% | 80,46% | 96,45% | 114,72% | 121,83% |
| Gral. López | 88,36% | 88,04% | 94,76% | 93,02% | 91,27% | 98,74% | 42,53% | 79,25% | 95,99% | 82,26% |
| Gral. Obligado | 104,10% | 107,34% | 115,89% | 111,06% | 112,39% | 122,40% | 84,46% | 108,88% | 122,61% | 113,98% |
| Iriondo | 94,95% | 87,59% | 103,36% | 105,68% | 95,58% | 112,20% | 38,80% | 72,34% | 87,91% | 100,84% |
| La Capital | 121,70% | 113,38% | 107,42% | 125,75% | 116,05% | 118,28% | 69,41% | 110,21% | 127,50% | 138,05% |
| Las Colonias | 80,72% | 86,28% | 97,16% | 86,22% | 88,05% | 99,30% | 37,23% | 61,19% | 53,22% | 110,49% |
| 9 de Julio | 100,13% | 98,07% | 106,70% | 101,29% | 100,00% | 109,41% | 28,87% | 63,02% | 96,78% | 108,89% |
| Rosario | 60,25% | 55,44% | 62,80% | 68,63% | 62,82% | 70,78% | 38,94% | 62,40% | 74,48% | 76,28% |
| San Cristóbal | 84,34% | 88,92% | 93,43% | 84,49% | 89,69% | 94,12% | 32,24% | 64,63% | 81,05% | 89,61% |
| San Javier | 88,07% | 91,81% | 92,05% | 88,07% | 91,81% | 92,05% | 79,30% | 84,80% | 86,55% | 92,51% |
| San Jerónimo | 93,70% | 90,31% | 97,42% | 101,37% | 93,62% | 101,78% | 38,53% | 81,58% | 96,93% | 96,20% |
| San Justo | 91,86% | 97,64% | 103,89% | 93,04% | 95,28% | 101,89% | 41,16% | 78,89% | 93,87% | 103,54% |
| San Lorenzo | 95,36% | 90,91% | 99,36% | 111,75% | 104,44% | 113,19% | 49,23% | 79,16% | 94,47% | 100,25% |
| San Martín | 71,36% | 84,74% | 89,30% | 74,83% | 89,59% | 91,97% | 26,86% | 60,26% | 79,88% | 86,32% |
| Vera | 77,94% | 87,85% | 94,26% | 81,89% | 89,57% | 95,75% | 23,70% | 57,75% | 79,96% | 94,78% |
| TOTAL | 84,51% | 82,18% | 87,19% | 90,95% | 86,97% | 93,74% | 48,34% | 81,19% | 93,60% | 96,83% |

NOTAS: Elaboración propia en base a datos suministrados por la Dirección Prov. de Promoción y Protección de la Salud.
(1) Población comprende la franja etaria hasta ingreso escolar, por departamento, proyectada por el I.P.E.C.

DIRECCION GENERAL DE PROGRAMACION Y ESTADISTICA HACENDAL

PROVINCIA DE SANTA FE
COBERTURAS DE VACUNAS
PERIODO 1998

| DEPARTAMENTO | POBLACION ANUAL (1) | VACUNA TRIPLE | | | VACUNA SABIN ORAL | | | VACUNA B.C.G. | | | VACUNA TRIPLE VIRAL COBERTURA | VACUNA ANTIHAEMOPHILUS (2) | | |
|----------------|---------------------|-----------------|-----------------|------------------|-------------------|-----------------|------------------|---------------|----------------|---------------|-------------------------------|----------------------------|-------------------|-------------------|
| | | 1º DOSIS <1 AÑO | 3º DOSIS <1 AÑO | 3º DOSIS <5 AÑOS | 1º DOSIS <1 AÑO | 3º DOSIS <1 AÑO | 3º DOSIS <5 AÑOS | DOSIS <7 DIAS | DOSIS <28 DIAS | DOSIS <1 AÑO | | 1er. DOSIS <1 AÑO | 2da. DOSIS <1 AÑO | 3er. DOSIS <1 AÑO |
| Belgrano | 705 | 571 | 586 | 630 | 613 | 647 | 691 | 258 | 432 | 600 | 793 | 563 | 459 | 373 |
| Caseros | 1.060 | 827 | 827 | 865 | 928 | 914 | 954 | 439 | 870 | 1.129 | 799 | 869 | 690 | 735 |
| Castellanos | 3.081 | 2.880 | 3.103 | 3.443 | 3.150 | 3.268 | 3.570 | 1.595 | 2.543 | 3.708 | 3.455 | 2.019 | 1.535 | 1.410 |
| Constitución | 1.268 | 1.207 | 1.273 | 1.396 | 1.332 | 1.362 | 1.493 | 615 | 1.033 | 1.480 | 1.504 | 1.306 | 941 | 717 |
| Garay | 394 | 447 | 469 | 472 | 454 | 476 | 479 | 307 | 226 | 388 | 436 | 565 | 428 | 290 |
| Gral. López | 3.094 | 2.545 | 2.522 | 2.733 | 2.716 | 2.710 | 2.933 | 1.368 | 2.099 | 2.911 | 2.505 | 1.978 | 1.493 | 1.365 |
| Gral. Obligado | 3.706 | 3.776 | 3.767 | 3.968 | 4.059 | 3.785 | 4.052 | 3.955 | 2.569 | 5.158 | 3.904 | 4.000 | 2.769 | 2.132 |
| Iriondo | 951 | 775 | 814 | 886 | 874 | 891 | 935 | 387 | 582 | 840 | 1.099 | 813 | 720 | 652 |
| La Capital | 10.849 | 10.580 | 11.075 | 11.449 | 11.265 | 11.840 | 12.287 | 7.212 | 8.074 | 12.620 | 14.921 | 9.528 | 7.817 | 7.468 |
| Las Colonias | 1.582 | 1.253 | 1.279 | 1.372 | 1.313 | 1.333 | 1.442 | 456 | 987 | 1.344 | 1.180 | 1.225 | 1.218 | 1.323 |
| 9 de Julio | 776 | 726 | 695 | 769 | 743 | 727 | 804 | 212 | 552 | 732 | 803 | 830 | 503 | 289 |
| Rosario | 23.065 | 18.895 | 17.588 | 19.320 | 20.054 | 18.517 | 20.306 | 12.482 | 15.920 | 23.155 | 20.745 | 13.921 | 10.139 | 8.790 |
| San Cristóbal | 1.309 | 1.115 | 1.214 | 1.259 | 1.175 | 1.245 | 1.291 | 429 | 866 | 1.159 | 1.273 | 984 | 751 | 717 |
| San Javier | 855 | 685 | 683 | 682 | 713 | 702 | 701 | 583 | 313 | 635 | 744 | 790 | 579 | 432 |
| San Jerónimo | 1.238 | 1.244 | 1.230 | 1.333 | 1.294 | 1.302 | 1.415 | 456 | 866 | 1.150 | 1.611 | 1.434 | 1.107 | 863 |
| San Justo | 848 | 811 | 864 | 910 | 843 | 891 | 944 | 425 | 596 | 889 | 784 | 1.129 | 654 | 567 |
| San Lorenzo | 2.025 | 2.013 | 2.011 | 2.257 | 2.360 | 2.262 | 2.529 | 1.073 | 1.603 | 2.194 | 2.290 | 1.833 | 1.440 | 1.092 |
| San Martín | 1.009 | 880 | 939 | 990 | 965 | 1.004 | 1.060 | 307 | 715 | 933 | 1.064 | 930 | 789 | 718 |
| Vera | 1.342 | 1.279 | 1.336 | 1.397 | 1.290 | 1.238 | 1.309 | 642 | 881 | 1.346 | 1.659 | 1.309 | 926 | 741 |
| TOTAL | 59.157 | 52.509 | 52.275 | 56.131 | 56.141 | 55.114 | 59.195 | 33.201 | 41.727 | 62.371 | 61.569 | 46.026 | 34.958 | 30.674 |

| DEPARTAMENTO | VACUNA TRIPLE COBERTURA | | | VACUNA SABIN ORAL COBERTURA | | | VACUNA B.C.G. COBERTURA | | | VACUNA TRIPLE VIRAL COBERTURA | VACUNA ANTIHAEMOPHILUS COBERTURA | | |
|----------------|-------------------------|-----------------|------------------|-----------------------------|-----------------|------------------|-------------------------|----------------|----------------|-------------------------------|----------------------------------|-------------------|-------------------|
| | 1º DOSIS <1 AÑO | 3º DOSIS <1 AÑO | 3º DOSIS <5 AÑOS | 1º DOSIS <1 AÑO | 3º DOSIS <1 AÑO | 3º DOSIS <5 AÑOS | DOSIS <7 DIAS | DOSIS <28 DIAS | DOSIS <1 AÑO | | 1er. DOSIS <1 AÑO | 2da. DOSIS <1 AÑO | 3er. DOSIS <1 AÑO |
| Belgrano | 80,99% | 83,12% | 89,36% | 86,95% | 91,77% | 98,01% | 36,60% | 61,28% | 85,11% | 112,48% | 79,86% | 65,11% | 52,91% |
| Caseros | 78,02% | 78,02% | 81,60% | 87,55% | 78,00% | 90,00% | 41,42% | 82,08% | 106,51% | 75,38% | 81,98% | 65,09% | 69,34% |
| Castellanos | 93,48% | 100,71% | 111,75% | 102,24% | 106,07% | 115,87% | 51,77% | 82,54% | 120,35% | 112,14% | 65,53% | 49,82% | 45,76% |
| Constitución | 95,19% | 100,39% | 110,09% | 105,05% | 107,41% | 117,74% | 48,50% | 81,47% | 116,72% | 118,61% | 103,00% | 74,21% | 56,55% |
| Garay | 113,45% | 119,04% | 119,80% | 115,23% | 120,81% | 121,57% | 77,92% | 57,36% | 98,48% | 110,66% | 143,40% | 108,63% | 73,60% |
| Gral. López | 82,26% | 81,51% | 88,33% | 87,78% | 87,59% | 94,80% | 44,21% | 67,84% | 94,09% | 80,96% | 63,93% | 48,25% | 44,12% |
| Gral. Obligado | 101,89% | 101,65% | 107,07% | 109,53% | 102,13% | 109,34% | 106,72% | 69,32% | 139,18% | 105,34% | 107,93% | 74,72% | 57,53% |
| Iriondo | 81,49% | 85,59% | 93,17% | 91,90% | 93,69% | 98,32% | 40,69% | 61,20% | 88,33% | 115,56% | 85,49% | 75,71% | 68,56% |
| La Capital | 97,52% | 102,08% | 105,53% | 103,83% | 109,13% | 113,25% | 66,48% | 74,42% | 116,32% | 137,53% | 87,82% | 72,05% | 68,84% |
| Las Colonias | 79,20% | 80,85% | 86,73% | 83,00% | 84,26% | 91,15% | 28,82% | 62,39% | 84,96% | 74,59% | 77,43% | 76,99% | 83,63% |
| 9 de Julio | 93,56% | 89,56% | 99,10% | 95,75% | 93,69% | 103,61% | 27,32% | 71,13% | 94,33% | 103,48% | 106,96% | 64,82% | 37,24% |
| Rosario | 81,92% | 76,25% | 83,76% | 86,95% | 80,28% | 88,04% | 54,12% | 69,02% | 100,39% | 89,94% | 60,36% | 43,96% | 38,11% |
| San Cristóbal | 85,18% | 92,74% | 96,18% | 89,76% | 95,11% | 98,62% | 32,77% | 66,16% | 88,54% | 97,25% | 75,17% | 57,37% | 54,77% |
| San Javier | 80,12% | 79,88% | 79,77% | 83,39% | 82,11% | 81,99% | 68,19% | 36,61% | 74,27% | 87,02% | 92,40% | 67,72% | 50,53% |
| San Jerónimo | 100,48% | 99,35% | 107,67% | 104,52% | 105,17% | 114,30% | 36,83% | 69,95% | 92,89% | 130,13% | 115,83% | 89,42% | 69,71% |
| San Justo | 95,64% | 101,89% | 107,31% | 99,41% | 105,07% | 111,32% | 50,12% | 70,28% | 104,83% | 92,45% | 133,14% | 77,12% | 66,86% |
| San Lorenzo | 99,41% | 99,31% | 111,46% | 116,54% | 111,70% | 124,89% | 52,99% | 79,16% | 108,35% | 113,09% | 90,52% | 71,11% | 53,93% |
| San Martín | 87,22% | 93,06% | 98,12% | 95,64% | 99,50% | 105,05% | 30,43% | 70,86% | 92,47% | 110,45% | 92,17% | 78,20% | 71,16% |
| Vera | 95,31% | 99,55% | 104,10% | 96,13% | 92,25% | 97,54% | 47,84% | 65,65% | 100,30% | 123,62% | 97,54% | 69,00% | 55,22% |
| TOTAL | 88,76% | 88,37% | 94,88% | 94,90% | 93,17% | 100,06% | 56,12% | 70,54% | 105,43% | 104,08% | 77,80% | 59,09% | 51,85% |

NOTAS: Elaboración propia en base a datos suministrados por la Dirección Prov. de Promoción y Protección de la Salud.

(1) Población comprende la franja etaria hasta ingreso escolar, por departamento, proyectada por el I.P.E.C.

(2) Antihemophilus Influenzae, se incorpora al calendario de vacunación a partir de 1998.

PROVINCIA DE SANTA FE
COBERTURAS DE VACUNAS
PERIODO 1999

| DEPARTAMENTO | POBLACION ANUAL (1) | VACUNA SABIN ORAL | | | VACUNA BCG | | VACUNA TRIPLE VIRAL COBERTURA | VACUNA CUADRUPLE | | |
|----------------|---------------------|-------------------|-----------------|-------------------|----------------------|----------------------|-------------------------------|------------------|---------------|-------------------|
| | | 1º DOSIS <1 AÑO | 3º DOSIS <1 AÑO | REFUERZO 18 MESES | DOSIS APLIC. <7 DIAS | DOSIS APLIC. < 1 AÑO | | 1º DOSIS | 3º DOSIS | REFUERZO 18 MESES |
| Belgrano | 767 | 643 | 596 | 576 | 318 | 663 | 642 | 642 | 580 | 541 |
| Caseros | 1.349 | 768 | 869 | 697 | 454 | 895 | 806 | 727 | 828 | 665 |
| Castellanos | 3.438 | 3.009 | 2.974 | 2.208 | 1.489 | 3.339 | 2.849 | 3.023 | 2.828 | 2.433 |
| Constitución | 1.538 | 1.291 | 1.332 | 979 | 481 | 1.242 | 1.292 | 1.099 | 1.103 | 843 |
| Garay | 496 | 433 | 465 | 421 | 304 | 340 | 516 | 424 | 410 | 385 |
| Gral. López | 3.534 | 2.880 | 2.839 | 2.535 | 1.695 | 3.250 | 2.898 | 2.914 | 2.703 | 2.341 |
| Gral. Obligado | 5.052 | 4.121 | 3.977 | 3.287 | 4.347 | 5.326 | 4.361 | 3.953 | 3.939 | 3.142 |
| Iriondo | 1.163 | 855 | 938 | 782 | 519 | 858 | 871 | 877 | 941 | 721 |
| La Capital | 10.290 | 9.897 | 10.196 | 8.294 | 7.875 | 14.747 | 10.711 | 9.450 | 9.456 | 7.793 |
| Las Colonias | 1.732 | 1.495 | 1.587 | 1.297 | 596 | 1.422 | 1.311 | 1.454 | 1.552 | 1.153 |
| 9 de Julio | 759 | 774 | 770 | 629 | 349 | 820 | 786 | 767 | 769 | 619 |
| Rosario | 22.995 | 18.940 | 18.327 | 16.143 | 13.218 | 21.995 | 18.746 | 17.242 | 17.283 | 14.841 |
| San Cristóbal | 1.618 | 1.214 | 1.244 | 1.132 | 580 | 1.149 | 1.198 | 1.140 | 1.112 | 1.014 |
| San Javier | 876 | 679 | 660 | 683 | 554 | 608 | 716 | 666 | 645 | 662 |
| San Jerónimo | 1.429 | 1.215 | 1.227 | 1.155 | 546 | 1.140 | 1.263 | 1.207 | 1.190 | 1.150 |
| San Justo | 896 | 765 | 811 | 796 | 463 | 765 | 821 | 744 | 830 | 786 |
| San Lorenzo | 3.175 | 2.274 | 2.025 | 1.641 | 1.089 | 2.201 | 2.382 | 1.980 | 1.951 | 1.461 |
| San Martín | 1.094 | 871 | 915 | 820 | 445 | 907 | 955 | 842 | 873 | 785 |
| Vera | 1.373 | 1.189 | 1.244 | 1.102 | 758 | 1.177 | 1.433 | 1.191 | 1.180 | 1.036 |
| TOTAL | 63.574 | 53.313 | 52.996 | 45.177 | 36.080 | 62.844 | 54.557 | 50.342 | 50.173 | 42.371 |

| DEPARTAMENTO | VACUNA SABIN ORAL COBERTURA | | | VACUNA BCG COBERTURA | | VACUNA TRIPLE VIRAL COBERTURA | VACUNA CUADRUPLE COBERTURA | | |
|----------------|-----------------------------|-----------------|-------------------|----------------------|----------------------|-------------------------------|----------------------------|---------------|-------------------|
| | 1º DOSIS <1 AÑO | 3º DOSIS <1 AÑO | REFUERZO 18 MESES | DOSIS APLIC. <7 DIAS | DOSIS APLIC. < 1 AÑO | | 1º DOSIS | 3º DOSIS | REFUERZO 18 MESES |
| Belgrano | 83,83% | 77,71% | 75,10% | 41,46% | 86,44% | 83,70% | 83,70% | 75,62% | 70,53% |
| Caseros | 56,93% | 64,42% | 51,67% | 33,65% | 66,35% | 59,75% | 53,89% | 61,38% | 49,30% |
| Castellanos | 87,52% | 86,50% | 64,22% | 43,31% | 97,12% | 82,87% | 87,93% | 82,26% | 70,77% |
| Constitución | 83,94% | 86,61% | 63,65% | 31,27% | 80,75% | 84,01% | 71,46% | 71,72% | 54,81% |
| Garay | 87,30% | 93,75% | 84,88% | 61,29% | 68,55% | 104,03% | 85,48% | 82,66% | 77,62% |
| Gral. López | 81,49% | 80,33% | 71,73% | 47,96% | 91,96% | 82,00% | 82,46% | 76,49% | 66,24% |
| Gral. Obligado | 81,57% | 78,72% | 65,06% | 86,05% | 105,42% | 86,32% | 78,25% | 77,97% | 62,19% |
| Iriondo | 73,52% | 80,65% | 67,24% | 44,63% | 73,77% | 74,89% | 75,41% | 80,91% | 61,99% |
| La Capital | 96,18% | 99,09% | 80,60% | 76,53% | 143,31% | 104,09% | 91,84% | 91,90% | 75,73% |
| Las Colonias | 86,32% | 91,63% | 74,88% | 34,41% | 82,10% | 75,69% | 83,95% | 89,61% | 66,57% |
| 9 de Julio | 101,98% | 101,45% | 82,87% | 45,98% | 108,04% | 103,56% | 101,05% | 101,32% | 81,55% |
| Rosario | 82,37% | 79,70% | 70,20% | 57,48% | 95,65% | 81,52% | 74,98% | 75,16% | 64,54% |
| San Cristóbal | 75,03% | 76,89% | 69,96% | 35,85% | 71,01% | 74,04% | 70,46% | 68,73% | 62,67% |
| San Javier | 77,51% | 75,34% | 77,97% | 63,24% | 69,41% | 81,74% | 76,03% | 73,63% | 75,57% |
| San Jerónimo | 85,02% | 85,86% | 80,83% | 38,21% | 79,78% | 88,38% | 84,46% | 83,28% | 80,48% |
| San Justo | 85,38% | 90,51% | 88,84% | 51,67% | 85,38% | 91,63% | 83,04% | 92,63% | 87,72% |
| San Lorenzo | 71,62% | 63,78% | 51,69% | 34,30% | 69,32% | 75,02% | 62,36% | 61,45% | 46,02% |
| San Martín | 79,62% | 83,64% | 74,95% | 40,68% | 82,91% | 87,29% | 76,97% | 79,80% | 71,76% |
| Vera | 86,60% | 90,60% | 80,26% | 55,21% | 85,72% | 104,37% | 86,74% | 85,94% | 75,46% |
| TOTAL | 83,86% | 83,36% | 71,06% | 56,75% | 98,85% | 85,82% | 79,19% | 78,92% | 66,65% |

NOTAS: Elaboración propia en base a datos suministrados por la Dirección Prov. de Promoción y Protección de la Salud.
(1) Población comprende la franja etaria hasta ingreso escolar, por departamento, proyectada por el I.P.E.C.
A partir del año 1999, se incluye en el calendario de vacunación la Vacuna Cuadruple, que incluye la Antihæmophilus.

PROVINCIA DE SANTA FE
COBERTURAS DE VACUNAS
PERIODO 2000

| DEPARTAMENTO | POBLACION ANUAL (1) | VACUNA SABIN ORAL | | | VACUNA BCG | | VACUNA TRIPLE VIRAL COBERTURA | VACUNA CUADRUPLE | | |
|----------------|---------------------|-------------------|-----------------|-------------------|----------------------|----------------------|-------------------------------|------------------|---------------|-------------------|
| | | 1º DOSIS <1 AÑO | 3º DOSIS <1 AÑO | REFUERZO 18 MESES | DOSIS APLIC. <7 DIAS | DOSIS APLIC. < 1 AÑO | | 1º DOSIS | 3º DOSIS | REFUERZO 18 MESES |
| Belgrano | 775 | 642 | 649 | 535 | 317 | 587 | 586 | 625 | 622 | 545 |
| Caseros | 1.363 | 898 | 904 | 779 | 529 | 918 | 894 | 892 | 887 | 715 |
| Castellanos | 3.493 | 2.817 | 2.831 | 2.244 | 1.613 | 3.324 | 2.857 | 2.598 | 2.644 | 2.081 |
| Constitución | 1.550 | 1.297 | 1.316 | 1.066 | 941 | 1.372 | 1.262 | 1.288 | 1.311 | 1.066 |
| Garay | 497 | 499 | 482 | 490 | 289 | 313 | 453 | 499 | 478 | 479 |
| Gral. López | 3.574 | 2.415 | 2.447 | 2.184 | 2.012 | 2.779 | 2.431 | 2.277 | 2.292 | 2.094 |
| Gral. Obligado | 5.160 | 3.920 | 3.624 | 2.931 | 4.569 | 5.226 | 3.830 | 3.527 | 3.293 | 2.646 |
| Iriondo | 1.169 | 852 | 844 | 841 | 540 | 808 | 788 | 845 | 834 | 840 |
| La Capital | 10.425 | 11.014 | 11.214 | 9.022 | 7.972 | 13.615 | 11.497 | 7.652 | 9.092 | 7.664 |
| Las Colonias | 1.749 | 1.355 | 1.384 | 1.218 | 657 | 1.270 | 1.356 | 1.256 | 1.234 | 1.042 |
| 9 de Julio | 762 | 751 | 788 | 693 | 416 | 708 | 758 | 673 | 714 | 585 |
| Rosario | 23.309 | 17.201 | 16.279 | 13.721 | 13.000 | 19.514 | 17.195 | 15.569 | 14.444 | 13.687 |
| San Cristóbal | 1.625 | 1.054 | 1.067 | 998 | 755 | 1.010 | 1.073 | 930 | 947 | 1.003 |
| San Javier | 886 | 664 | 691 | 652 | 576 | 603 | 638 | 641 | 675 | 645 |
| San Jerónimo | 1.439 | 1.268 | 1.297 | 1.268 | 784 | 1.178 | 1.352 | 1.233 | 1.283 | 1.197 |
| San Justo | 906 | 775 | 808 | 768 | 513 | 734 | 651 | 844 | 793 | 732 |
| San Lorenzo | 3.226 | 2.270 | 2.268 | 1.806 | 1.187 | 2.028 | 2.307 | 2.151 | 2.199 | 1.683 |
| San Martín | 1.106 | 862 | 873 | 852 | 597 | 867 | 900 | 836 | 839 | 799 |
| Vera | 1.379 | 1.146 | 1.194 | 937 | 851 | 1.176 | 1.289 | 1.034 | 1.101 | 818 |
| TOTAL | 64.393 | 51.700 | 50.960 | 43.005 | 38.118 | 58.030 | 52.117 | 45.370 | 45.682 | 40.321 |

| DEPARTAMENTO | VACUNA SABIN ORAL COBERTURA | | | VACUNA BCG COBERTURA | | VACUNA TRIPLE VIRAL COBERTURA | VACUNA CUADRUPLE COBERTURA | | |
|----------------|-----------------------------|-----------------|-------------------|----------------------|----------------------|-------------------------------|----------------------------|---------------|-------------------|
| | 1º DOSIS <1 AÑO | 3º DOSIS <1 AÑO | REFUERZO 18 MESES | DOSIS APLIC. <7 DIAS | DOSIS APLIC. < 1 AÑO | | 1º DOSIS | 3º DOSIS | REFUERZO 18 MESES |
| Belgrano | 82,84% | 83,74% | 69,03% | 40,90% | 75,74% | 75,61% | 80,65% | 80,26% | 70,32% |
| Caseros | 65,88% | 66,32% | 57,15% | 38,81% | 67,35% | 65,59% | 65,44% | 65,08% | 52,46% |
| Castellanos | 80,65% | 81,05% | 64,24% | 46,18% | 95,16% | 81,79% | 74,38% | 75,69% | 59,58% |
| Constitución | 83,68% | 84,90% | 68,77% | 60,71% | 88,52% | 81,42% | 83,10% | 84,58% | 68,77% |
| Garay | 100,40% | 96,98% | 98,59% | 58,15% | 62,98% | 91,15% | 100,40% | 96,18% | 96,38% |
| Gral. López | 67,57% | 68,47% | 61,11% | 56,30% | 77,76% | 68,02% | 63,71% | 64,13% | 58,59% |
| Gral. Obligado | 75,97% | 70,23% | 56,80% | 88,55% | 101,28% | 74,22% | 68,35% | 63,82% | 51,28% |
| Iriondo | 72,88% | 72,20% | 71,94% | 46,19% | 69,12% | 67,41% | 72,28% | 71,34% | 71,86% |
| La Capital | 105,65% | 107,57% | 86,54% | 76,47% | 130,60% | 110,28% | 73,40% | 87,21% | 73,52% |
| Las Colonias | 77,47% | 79,13% | 69,64% | 37,56% | 72,61% | 77,53% | 71,81% | 70,55% | 59,58% |
| 9 de Julio | 98,56% | 103,41% | 90,94% | 54,59% | 92,91% | 99,48% | 88,32% | 93,70% | 76,77% |
| Rosario | 73,80% | 69,84% | 58,87% | 55,77% | 83,72% | 73,77% | 66,79% | 61,97% | 58,72% |
| San Cristóbal | 64,86% | 65,66% | 61,42% | 46,46% | 62,15% | 66,03% | 57,23% | 58,28% | 61,72% |
| San Javier | 74,94% | 77,99% | 73,59% | 65,01% | 68,06% | 72,01% | 72,35% | 76,19% | 72,80% |
| San Jerónimo | 88,12% | 90,13% | 88,12% | 54,48% | 81,86% | 93,95% | 85,68% | 89,16% | 83,18% |
| San Justo | 85,54% | 89,18% | 84,77% | 56,62% | 81,02% | 71,85% | 93,16% | 87,53% | 80,79% |
| San Lorenzo | 70,37% | 70,30% | 55,98% | 36,79% | 62,86% | 71,51% | 66,68% | 68,16% | 52,17% |
| San Martín | 77,94% | 78,93% | 77,03% | 53,98% | 78,39% | 81,37% | 75,59% | 75,86% | 72,24% |
| Vera | 83,10% | 86,58% | 67,95% | 61,71% | 85,28% | 93,47% | 74,98% | 79,84% | 59,32% |
| TOTAL | 80,29% | 79,14% | 66,79% | 59,20% | 90,12% | 80,94% | 70,46% | 70,94% | 62,62% |

NOTAS: Elaboración propia en base a datos suministrados por la Dirección Prov. de Promoción y Protección de la Salud.

(1) Población comprende la franja etaria hasta ingreso escolar, por departamento, proyectada por el I.P.E.C.

A partir del año 1999, se incluye en el calendario de vacunación la Vacuna Cuádruple, que incluye la Antihæmophilus.

PROVINCIA DE SANTA FE
COBERTURAS DE VACUNAS
PERIODO 2001

| DEPARTAMENTO | POBLACION ANUAL (1) | VACUNA SABIN ORAL | | | VACUNA BCG | | VACUNA TRIPLE VIRAL COBERTURA | VACUNA CUADRUPLE | | |
|----------------|---------------------|-------------------|-----------------|-------------------|----------------------|----------------------|-------------------------------|------------------|---------------|-------------------|
| | | 1º DOSIS <1 AÑO | 3º DOSIS <1 AÑO | REFUERZO 18 MESES | DOSIS APLIC. <7 DIAS | DOSIS APLIC. < 1 AÑO | | 1º DOSIS | 3º DOSIS | REFUERZO 18 MESES |
| Belgrano | 773 | 526 | 628 | 582 | 291 | 537 | 549 | 538 | 628 | 570 |
| Caseros | 1.360 | 848 | 893 | 801 | 561 | 964 | 851 | 858 | 905 | 884 |
| Castellanos | 3.467 | 2.940 | 3.080 | 2.277 | 1.724 | 3.094 | 2.810 | 2.907 | 3.078 | 2.389 |
| Constitución | 1.548 | 1.483 | 1.404 | 1.058 | 1.058 | 1.276 | 1.433 | 1.486 | 1.493 | 1.076 |
| Garay | 497 | 442 | 469 | 448 | 239 | 254 | 493 | 443 | 471 | 448 |
| Gral. López | 3.561 | 2.851 | 3.016 | 2.411 | 2.562 | 2.924 | 3.044 | 2.799 | 3.011 | 2.583 |
| Gral. Obligado | 5.249 | 4.330 | 4.550 | 3.563 | 4.748 | 5.219 | 4.414 | 4.351 | 4.619 | 3.540 |
| Iriondo | 1.169 | 765 | 860 | 746 | 589 | 788 | 926 | 770 | 898 | 733 |
| La Capital | 10.628 | 12.196 | 11.990 | 9.686 | 9.533 | 13.808 | 10.354 | 12.217 | 12.007 | 9.459 |
| Las Colonias | 1.736 | 1.406 | 1.577 | 1.325 | 985 | 1.348 | 1.318 | 1.383 | 1.559 | 1.162 |
| 9 de Julio | 755 | 764 | 774 | 732 | 574 | 735 | 811 | 783 | 772 | 731 |
| Rosario | 23.330 | 16.684 | 16.844 | 14.255 | 12.850 | 19.012 | 16.931 | 15.900 | 16.131 | 15.031 |
| San Cristóbal | 1.608 | 1.099 | 1.171 | 1.089 | 766 | 1.006 | 1.176 | 1.089 | 1.162 | 1.101 |
| San Javier | 879 | 678 | 689 | 682 | 574 | 609 | 668 | 681 | 685 | 681 |
| San Jerónimo | 1.437 | 1.185 | 1.245 | 1.150 | 821 | 1.023 | 1.250 | 1.155 | 1.195 | 1.041 |
| San Justo | 897 | 765 | 877 | 763 | 589 | 806 | 637 | 752 | 832 | 735 |
| San Lorenzo | 3.220 | 2.083 | 2.203 | 1.874 | 1.320 | 1.795 | 2.072 | 2.028 | 2.238 | 1.900 |
| San Martín | 1.103 | 855 | 872 | 825 | 656 | 803 | 795 | 828 | 821 | 834 |
| Vera | 1.311 | 1.225 | 1.214 | 767 | 826 | 1.026 | 1.016 | 1.211 | 1.209 | 913 |
| TOTAL | 64.528 | 53.125 | 54.356 | 45.034 | 41.266 | 57.027 | 51.548 | 52.179 | 53.714 | 45.811 |

| DEPARTAMENTO | VACUNA SABIN ORAL COBERTURA | | | VACUNA BCG COBERTURA | | VACUNA TRIPLE VIRAL COBERTURA | VACUNA CUADRUPLE COBERTURA | | |
|----------------|-----------------------------|-----------------|-------------------|----------------------|----------------------|-------------------------------|----------------------------|---------------|-------------------|
| | 1º DOSIS <1 AÑO | 3º DOSIS <1 AÑO | REFUERZO 18 MESES | DOSIS APLIC. <7 DIAS | DOSIS APLIC. < 1 AÑO | | 1º DOSIS | 3º DOSIS | REFUERZO 18 MESES |
| Belgrano | 68,05% | 81,24% | 75,29% | 37,65% | 69,47% | 71,02% | 69,60% | 81,24% | 73,74% |
| Caseros | 62,35% | 65,66% | 58,90% | 41,25% | 70,88% | 62,57% | 63,09% | 66,54% | 65,00% |
| Castellanos | 84,80% | 88,84% | 65,68% | 49,73% | 89,24% | 81,05% | 83,85% | 88,78% | 68,91% |
| Constitución | 95,80% | 90,70% | 68,35% | 68,35% | 82,43% | 92,57% | 95,99% | 96,45% | 69,51% |
| Garay | 88,93% | 94,37% | 90,14% | 48,09% | 51,11% | 99,20% | 89,13% | 94,77% | 90,14% |
| Gral. López | 80,06% | 84,70% | 67,71% | 71,95% | 82,11% | 85,48% | 78,60% | 84,55% | 72,54% |
| Gral. Obligado | 82,49% | 86,68% | 67,88% | 90,46% | 99,43% | 84,09% | 82,89% | 88,00% | 67,44% |
| Iriondo | 65,44% | 73,57% | 63,82% | 50,38% | 67,41% | 79,21% | 65,87% | 76,82% | 62,70% |
| La Capital | 114,75% | 112,82% | 91,14% | 89,70% | 129,92% | 97,42% | 114,95% | 112,98% | 89,00% |
| Las Colonias | 80,99% | 90,84% | 76,32% | 56,74% | 77,65% | 75,92% | 79,67% | 89,80% | 66,94% |
| 9 de Julio | 101,19% | 102,52% | 96,95% | 76,03% | 97,35% | 107,42% | 103,71% | 102,25% | 96,82% |
| Rosario | 71,51% | 72,20% | 61,10% | 55,08% | 81,49% | 72,57% | 68,15% | 69,14% | 64,43% |
| San Cristóbal | 68,35% | 72,82% | 67,72% | 47,64% | 62,56% | 73,13% | 67,72% | 72,26% | 68,47% |
| San Javier | 77,13% | 78,38% | 77,59% | 65,30% | 69,28% | 76,00% | 77,47% | 77,93% | 77,47% |
| San Jerónimo | 82,46% | 86,64% | 80,03% | 57,13% | 71,19% | 86,99% | 80,38% | 83,16% | 72,44% |
| San Justo | 85,28% | 97,77% | 85,06% | 65,66% | 89,86% | 71,01% | 83,84% | 92,75% | 81,94% |
| San Lorenzo | 64,69% | 68,42% | 58,20% | 40,99% | 55,75% | 64,35% | 62,98% | 69,50% | 59,01% |
| San Martín | 77,52% | 79,06% | 74,80% | 59,47% | 72,80% | 72,08% | 75,07% | 74,43% | 75,61% |
| Vera | 93,44% | 92,60% | 58,50% | 63,01% | 78,26% | 77,50% | 92,37% | 92,22% | 69,64% |
| TOTAL | 82,33% | 84,24% | 69,79% | 63,95% | 88,38% | 79,88% | 80,86% | 83,24% | 70,99% |

NOTAS: Elaboración propia en base a datos suministrados por la Dirección Prov. de Promoción y Protección de la Salud.
(1) Población comprende la franja etaria hasta ingreso escolar, por departamento, proyectada por el I.P.E.C.
A partir del año 1999, se incluye en el calendario de vacunación la Vacuna Cuadruple, que incluye la Antihæmophilus.

PROVINCIA DE SANTA FE
COBERTURAS DE VACUNAS
PERIODO 2002

| DEPARTAMENTO | POBLACION ANUAL (1) | VACUNA SABIN ORAL | | | VACUNA BCG | | VACUNA TRIPLE VIRAL COBERTURA | CUADRUPLE | | | HEPATITIS B <12 HORAS |
|----------------|---------------------|-------------------|-----------------|-------------------|----------------------|--------------------|-------------------------------|---------------|---------------|-------------------|-----------------------|
| | | 1º DOSIS <1 AÑO | 3º DOSIS <1 AÑO | REFUERZO 18 MESES | DOSIS APLIC. <7 DIAS | DOSIS APLIC. 1 AÑO | | <1 AÑO | 3º DOSIS | REFUERZO 18 MESES | |
| Belgrano | 620 | 538 | 538 | 538 | 343 | 343 | 538 | 551 | 551 | 551 | 230 |
| Caseros | 992 | 989 | 989 | 989 | 557 | 557 | 731 | 1.002 | 1.002 | 1.002 | 393 |
| Castellanos | 3.005 | 2.567 | 2.567 | 2.567 | 1.711 | 1.711 | 2.239 | 2.798 | 2.798 | 2.798 | 2.049 |
| Constitución | 1.344 | 1.415 | 1.415 | 1.415 | 960 | 960 | 1.233 | 1.415 | 1.415 | 1.415 | 1.270 |
| Garay | 457 | 450 | 450 | 450 | 298 | 298 | 409 | 447 | 447 | 447 | 315 |
| Gral. López | 2.891 | 2.633 | 2.633 | 2.633 | 2.247 | 2.247 | 2.736 | 2.641 | 2.641 | 2.641 | 2.534 |
| Gral. Obligado | 3.920 | 4.071 | 4.071 | 4.071 | 4.399 | 4.399 | 4.026 | 3.993 | 3.993 | 3.993 | 4.576 |
| Iriondo | 883 | 842 | 842 | 842 | 640 | 640 | 1.205 | 838 | 838 | 838 | 522 |
| La Capital | 9.314 | 10.598 | 10.598 | 10.598 | 8.626 | 8.626 | 9.805 | 10.349 | 10.349 | 10.349 | 7.048 |
| Las Colonias | 1.595 | 1.422 | 1.422 | 1.422 | 941 | 941 | 1.337 | 1.406 | 1.406 | 1.406 | 985 |
| 9 de Julio | 694 | 781 | 781 | 781 | 656 | 656 | 930 | 809 | 809 | 809 | 593 |
| Rosario | 16.745 | 16.699 | 16.699 | 16.699 | 14.745 | 14.745 | 13.600 | 16.333 | 16.333 | 16.333 | 15.943 |
| San Cristóbal | 1.221 | 1.171 | 1.171 | 1.171 | 808 | 808 | 1.017 | 1.160 | 1.160 | 1.160 | 865 |
| San Javier | 690 | 657 | 657 | 657 | 565 | 565 | 674 | 657 | 657 | 657 | 541 |
| San Jerónimo | 1.202 | 1.217 | 1.217 | 1.217 | 895 | 895 | 1.180 | 1.200 | 1.200 | 1.200 | 926 |
| San Justo | 749 | 744 | 744 | 744 | 633 | 633 | 746 | 742 | 742 | 742 | 681 |
| San Lorenzo | 2.193 | 1.957 | 1.957 | 1.957 | 1.249 | 1.249 | 1.653 | 1.853 | 1.853 | 1.853 | 1.190 |
| San Martín | 912 | 899 | 899 | 899 | 640 | 640 | 707 | 910 | 910 | 910 | 800 |
| Vera | 1.312 | 1.237 | 1.237 | 1.237 | 738 | 738 | 1.038 | 1.228 | 1.228 | 1.228 | 778 |
| TOTAL | 50.739 | 50.887 | 50.887 | 50.887 | 41.651 | 41.651 | 45.804 | 50.332 | 50.332 | 50.332 | 42.239 |

| DEPARTAMENTO | VACUNA SABIN ORAL COBERTURA | | | VACUNA BCG COBERTURA | | VACUNA TRIPLE VIRAL COBERTURA | CUADRUPLE | | | HEPATITIS B COBERTURA |
|----------------|-----------------------------|-----------------|-------------------|----------------------|---------------------|-------------------------------|------------------|--------------------|---------------------|-----------------------|
| | 1º DOSIS <1 AÑO | 3º DOSIS <1 AÑO | REFUERZO 18 MESES | DOSIS APLIC. <7 DIAS | DOSIS APLIC. <1 AÑO | | COBERTURA <1 AÑO | COBERTURA 3º DOSIS | COBERTURA REF.18 M. | |
| Belgrano | 86,77% | 86,77% | 86,77% | 55,32% | 55,32% | 86,77% | 88,87% | 88,87% | 88,87% | 37,10% |
| Caseros | 99,70% | 99,70% | 99,70% | 56,15% | 56,15% | 73,69% | 101,01% | 101,01% | 101,01% | 39,62% |
| Castellanos | 85,42% | 85,42% | 85,42% | 56,94% | 56,94% | 74,51% | 93,11% | 93,11% | 93,11% | 68,19% |
| Constitución | 105,28% | 105,28% | 105,28% | 71,43% | 71,43% | 91,74% | 105,28% | 105,28% | 105,28% | 94,49% |
| Garay | 98,47% | 98,47% | 98,47% | 65,21% | 65,21% | 89,50% | 97,81% | 97,81% | 97,81% | 68,93% |
| Gral. López | 91,08% | 91,08% | 91,08% | 77,72% | 77,72% | 94,64% | 91,35% | 91,35% | 91,35% | 87,65% |
| Gral. Obligado | 103,85% | 103,85% | 103,85% | 112,22% | 112,22% | 102,70% | 101,86% | 101,86% | 101,86% | 116,73% |
| Iriondo | 95,36% | 95,36% | 95,36% | 72,48% | 72,48% | 136,47% | 94,90% | 94,90% | 94,90% | 59,12% |
| La Capital | 113,79% | 113,79% | 113,79% | 92,61% | 92,61% | 105,27% | 111,11% | 111,11% | 111,11% | 75,67% |
| Las Colonias | 89,15% | 89,15% | 89,15% | 59,00% | 59,00% | 83,82% | 88,15% | 88,15% | 88,15% | 61,76% |
| 9 de Julio | 112,54% | 112,54% | 112,54% | 94,52% | 94,52% | 134,01% | 116,57% | 116,57% | 116,57% | 85,45% |
| Rosario | 99,73% | 99,73% | 99,73% | 88,06% | 88,06% | 81,22% | 97,54% | 97,54% | 97,54% | 95,21% |
| San Cristóbal | 95,90% | 95,90% | 95,90% | 66,18% | 66,18% | 83,29% | 95,00% | 95,00% | 95,00% | 70,84% |
| San Javier | 95,22% | 95,22% | 95,22% | 81,88% | 81,88% | 97,68% | 95,22% | 95,22% | 95,22% | 78,41% |
| San Jerónimo | 101,25% | 101,25% | 101,25% | 74,46% | 74,46% | 98,17% | 99,83% | 99,83% | 99,83% | 77,04% |
| San Justo | 99,33% | 99,33% | 99,33% | 84,51% | 84,51% | 99,60% | 99,07% | 99,07% | 99,07% | 90,92% |
| San Lorenzo | 89,24% | 89,24% | 89,24% | 56,95% | 56,95% | 75,38% | 84,50% | 84,50% | 84,50% | 54,26% |
| San Martín | 98,57% | 98,57% | 98,57% | 70,18% | 70,18% | 77,52% | 99,78% | 99,78% | 99,78% | 87,72% |
| Vera | 94,28% | 94,28% | 94,28% | 56,25% | 56,25% | 79,12% | 93,60% | 93,60% | 93,60% | 59,30% |
| TOTAL | 100,29% | 100,29% | 100,29% | 82,09% | 82,09% | 90,27% | 99,20% | 99,20% | 99,20% | 83,25% |

NOTAS: Elaboración propia en base a datos suministrados por la Dirección Prov. de Promoción y Protección de la Salud.
(1) Población comprende la franja etaria correspondiente, por departamento, proyectada por el I.P.E.C.
A partir del año 1999, se incluye en el calendario de vacunación la Vacuna Cuadruple, que incluye la Antihæmophilus.

PROVINCIA DE SANTA FE
COBERTURAS DE VACUNAS
PERIODO 2003

| DEPARTAMENTO | POBLACION ANUAL (1) | SABIN ORAL | | | VACUNA BCG | | VACUNA TRIPLE VIRAL COBERTURA | CUADRUPLE | | | HEPATITIS B <12 HORAS |
|----------------|---------------------|-----------------|-----------------|-------------------|----------------------|---------------------|-------------------------------|-----------------|-----------------|-------------------|-----------------------|
| | | 1º DOSIS <1 AÑO | 3º DOSIS <1 AÑO | REFUERZO 18 MESES | DOSIS APLIC. <7 DIAS | DOSIS APLIC. <1 AÑO | | 1º DOSIS <1 AÑO | 3º DOSIS <1 AÑO | REFUERZO 18 MESES | |
| Belgrano | 620 | 607 | 647 | 557 | 433 | 548 | 662 | 604 | 645 | 550 | 433 |
| Caseros | 992 | 985 | 1.066 | 863 | 805 | 1.026 | 1.094 | 976 | 1.055 | 933 | 863 |
| Castellanos | 3.005 | 3.045 | 3.063 | 2.190 | 2.096 | 3.291 | 2.749 | 2.937 | 3.072 | 2.198 | 2.034 |
| Constitución | 1.344 | 1.455 | 1.434 | 1.104 | 1.169 | 1.423 | 1.384 | 1.460 | 1.434 | 1.093 | 1.183 |
| Garay | 457 | 465 | 502 | 426 | 281 | 296 | 441 | 465 | 502 | 426 | 246 |
| Gral. López | 2.891 | 2.777 | 2.941 | 2.581 | 2.483 | 3.033 | 3.054 | 2.786 | 2.858 | 2.571 | 2.865 |
| Gral. Obligado | 3.920 | 4.199 | 4.300 | 3.698 | 3.896 | 4.411 | 4.318 | 4.054 | 4.289 | 3.635 | 3.859 |
| Iriondo | 883 | 849 | 914 | 745 | 696 | 872 | 954 | 856 | 921 | 784 | 476 |
| La Capital | 9.314 | 10.417 | 10.624 | 9.196 | 7.818 | 11.409 | 9.839 | 10.111 | 10.512 | 8.543 | 6.341 |
| Las Colonias | 1.595 | 1.716 | 1.552 | 1.563 | 1.199 | 1.557 | 1.722 | 1.622 | 1.595 | 1.486 | 1.290 |
| 9 de Julio | 694 | 762 | 888 | 748 | 522 | 693 | 748 | 756 | 882 | 734 | 442 |
| Rosario | 16.475 | 16.639 | 16.780 | 14.354 | 16.381 | 21.278 | 18.541 | 16.913 | 16.533 | 15.558 | 14.333 |
| San Cristóbal | 1.221 | 1.192 | 1.227 | 828 | 1.018 | 1.132 | 1.055 | 1.214 | 1.229 | 949 | 911 |
| San Javier | 690 | 690 | 695 | 607 | 594 | 616 | 703 | 690 | 695 | 606 | 578 |
| San Jerónimo | 1.202 | 1.400 | 1.443 | 1.213 | 950 | 1.133 | 1.239 | 1.442 | 1.419 | 1.201 | 937 |
| San Justo | 749 | 842 | 907 | 767 | 610 | 748 | 805 | 784 | 862 | 682 | 650 |
| San Lorenzo | 2.193 | 2.577 | 2.283 | 2.067 | 2.156 | 2.703 | 2.500 | 2.531 | 2.464 | 2.032 | 1.622 |
| San Martín | 912 | 947 | 1.014 | 824 | 773 | 928 | 941 | 952 | 1.009 | 877 | 851 |
| Vera | 1.312 | 1.161 | 1.379 | 1.066 | 814 | 1.063 | 1.193 | 1.156 | 1.268 | 1.017 | 929 |
| TOTAL | 50.469 | 52.725 | 53.659 | 45.397 | 44.694 | 58.160 | 53.942 | 52.309 | 53.244 | 45.875 | 40.843 |

| DEPARTAMENTO | VACUNA SABIN ORAL COBERTURA | | | VACUNA BCG COBERTURA | | VACUNA TRIPLE VIRAL COBERTURA | CUADRUPLE | | | HEPATITIS B COBERTURA |
|----------------|-----------------------------|-----------------|-------------------|----------------------|---------------------|-------------------------------|------------------|--------------------|---------------------|-----------------------|
| | 1º DOSIS <1 AÑO | 3º DOSIS <1 AÑO | REFUERZO 18 MESES | DOSIS APLIC. <7 DIAS | DOSIS APLIC. <1 AÑO | | COBERTURA <1 AÑO | COBERTURA 3º DOSIS | COBERTURA REF.18 M. | |
| Belgrano | 97,90% | 104,35% | 89,84% | 69,84% | 88,39% | 106,77% | 97,42% | 104,03% | 88,71% | 69,84% |
| Caseros | 99,29% | 107,46% | 87,00% | 81,15% | 103,43% | 110,28% | 98,39% | 106,35% | 94,05% | 87,00% |
| Castellanos | 101,33% | 101,93% | 72,88% | 69,75% | 109,52% | 91,48% | 97,74% | 102,23% | 73,14% | 67,69% |
| Constitución | 108,26% | 106,70% | 82,14% | 86,98% | 105,88% | 102,98% | 108,63% | 106,70% | 81,32% | 88,02% |
| Garay | 101,75% | 109,85% | 93,22% | 61,49% | 64,77% | 96,50% | 101,75% | 109,85% | 93,22% | 53,83% |
| Gral. López | 96,06% | 101,73% | 89,28% | 85,89% | 104,91% | 105,64% | 96,37% | 98,86% | 88,93% | 99,10% |
| Gral. Obligado | 107,12% | 109,69% | 94,34% | 99,39% | 112,53% | 110,15% | 103,42% | 109,41% | 92,73% | 98,44% |
| Iriondo | 96,15% | 103,51% | 84,37% | 78,82% | 98,75% | 108,04% | 96,94% | 104,30% | 88,79% | 53,91% |
| La Capital | 111,84% | 114,06% | 98,73% | 83,94% | 122,49% | 105,64% | 108,56% | 112,86% | 91,72% | 68,08% |
| Las Colonias | 107,59% | 97,30% | 97,99% | 75,17% | 97,62% | 107,96% | 101,69% | 100,00% | 93,17% | 80,88% |
| 9 de Julio | 109,80% | 127,95% | 107,78% | 75,22% | 99,86% | 107,78% | 108,93% | 127,09% | 105,76% | 63,69% |
| Rosario | 101,00% | 101,85% | 87,13% | 99,43% | 129,15% | 112,54% | 102,66% | 100,35% | 94,43% | 87,00% |
| San Cristóbal | 97,62% | 100,49% | 67,81% | 83,37% | 92,71% | 86,40% | 99,43% | 100,66% | 77,72% | 74,61% |
| San Javier | 100,00% | 100,72% | 87,97% | 86,09% | 89,28% | 101,88% | 100,00% | 100,72% | 87,83% | 83,77% |
| San Jerónimo | 116,47% | 120,05% | 100,92% | 79,03% | 94,26% | 103,08% | 119,97% | 118,05% | 99,92% | 77,95% |
| San Justo | 112,42% | 121,09% | 102,40% | 81,44% | 99,87% | 107,48% | 104,67% | 115,09% | 91,05% | 86,78% |
| San Lorenzo | 117,51% | 104,10% | 94,25% | 98,31% | 123,26% | 114,00% | 115,41% | 112,36% | 92,66% | 73,96% |
| San Martín | 103,84% | 111,18% | 90,35% | 84,76% | 101,75% | 103,18% | 104,39% | 110,64% | 96,16% | 93,31% |
| Vera | 88,49% | 105,11% | 81,25% | 62,04% | 81,02% | 90,93% | 88,11% | 96,65% | 77,52% | 70,81% |
| TOTAL | 104,47% | 106,32% | 89,95% | 88,56% | 115,24% | 106,88% | 103,65% | 105,50% | 90,90% | 80,93% |

NOTAS: Elaboración propia en base a datos suministrados por la Dirección Prov. de Promoción y Protección de la Salud.
(1) Población comprende la franja etaria correspondiente, por departamento, proyectada por el I.P.E.C.
A partir del año 1999, se incluye en el calendario de vacunación la Vacuna Cuadruple, que incluye la Antihemophilus.

DIRECCION GENERAL DE PROGRAMACION Y ESTADISTICA HACENDAL.

PROVINCIA DE SANTA FE
COBERTURAS DE VACUNAS
PERIODO 2004

| DEPARTAMENTO | POBLACION ANUAL (1) | SABIN ORAL | | | VACUNA BCG | | VACUNA TRIPLE VIRAL COBERTURA | CUADRUPLE | | | HEPATITIS B <12 HORAS |
|----------------|---------------------|-----------------|-----------------|-------------------|----------------------|---------------------|-------------------------------|-----------------|-----------------|-------------------|-----------------------|
| | | 1º DOSIS <1 AÑO | 3º DOSIS <1 AÑO | REFUERZO 18 MESES | DOSIS APLIC. <7 DIAS | DOSIS APLIC. <1 AÑO | | 1º DOSIS <1 AÑO | 3º DOSIS <1 AÑO | REFUERZO 18 MESES | |
| Belgrano | 620 | 626 | 628 | 621 | 493 | 583 | 647 | 620 | 636 | 604 | 343 |
| Caseros | 992 | 1.043 | 1.050 | 977 | 882 | 1.019 | 1.012 | 1.043 | 1.055 | 974 | 986 |
| Castellanos | 3.005 | 3.106 | 3.150 | 2.841 | 2.080 | 3.089 | 3.179 | 3.046 | 3.164 | 3.044 | 2.590 |
| Constitución | 1.344 | 1.371 | 1.457 | 1.259 | 1.083 | 1.290 | 1.332 | 1.379 | 1.414 | 1.321 | 1.075 |
| Garay | 457 | 419 | 458 | 487 | 225 | 236 | 485 | 419 | 458 | 487 | 181 |
| Gral. López | 2.891 | 2.571 | 2.753 | 2.557 | 2.129 | 2.668 | 2.879 | 2.621 | 2.758 | 2.587 | 2.205 |
| Gral. Obligado | 3.920 | 3.911 | 4.069 | 3.917 | 3.498 | 4.153 | 3.852 | 3.983 | 4.038 | 3.795 | 3.126 |
| Iriondo | 883 | 864 | 863 | 882 | 694 | 858 | 788 | 866 | 877 | 898 | 783 |
| La Capital | 9.314 | 12.205 | 12.418 | 10.624 | 8.339 | 12.615 | 10.892 | 11.902 | 12.124 | 10.612 | 6.960 |
| Las Colonias | 1.595 | 1.544 | 1.625 | 1.527 | 1.188 | 1.486 | 1.627 | 1.561 | 1.626 | 1.497 | 1.145 |
| 9 de Julio | 694 | 731 | 750 | 732 | 507 | 615 | 650 | 671 | 676 | 711 | 394 |
| Rosario | 16.475 | 15.207 | 16.217 | 14.137 | 13.424 | 18.097 | 15.438 | 15.459 | 16.148 | 15.199 | 13.307 |
| San Cristóbal | 1.221 | 1.219 | 1.264 | 1.117 | 1.095 | 1.192 | 1.342 | 1.177 | 1.284 | 1.154 | 1.063 |
| San Javier | 690 | 617 | 682 | 684 | 551 | 564 | 671 | 617 | 684 | 684 | 524 |
| San Jerónimo | 1.202 | 1.374 | 1.394 | 1.392 | 967 | 1.109 | 1.391 | 1.351 | 1.391 | 1.384 | 876 |
| San Justo | 749 | 731 | 793 | 775 | 576 | 708 | 704 | 726 | 780 | 736 | 643 |
| San Lorenzo | 2.193 | 2.398 | 2.458 | 2.181 | 1.230 | 1.938 | 2.446 | 2.356 | 2.440 | 2.388 | 1.065 |
| San Martín | 912 | 933 | 949 | 994 | 793 | 894 | 990 | 948 | 955 | 1.002 | 797 |
| Vera | 1.312 | 1.017 | 1.095 | 1.006 | 887 | 956 | 1.043 | 1.070 | 1.115 | 1.073 | 964 |
| TOTAL | 50.469 | 51.887 | 54.073 | 48.710 | 40.641 | 54.070 | 51.368 | 51.815 | 53.623 | 50.150 | 39.027 |

| DEPARTAMENTO | VACUNA SABIN ORAL COBERTURA | | | VACUNA BCG COBERTURA | | VACUNA TRIPLE VIRAL COBERTURA | CUADRUPLE COBERTURA | | | HEPATITIS B COBERTURA |
|----------------|-----------------------------|-----------------|-------------------|----------------------|---------------------|-------------------------------|---------------------|--------------------|---------------------|-----------------------|
| | 1º DOSIS <1 AÑO | 3º DOSIS <1 AÑO | REFUERZO 18 MESES | DOSIS APLIC. <7 DIAS | DOSIS APLIC. <1 AÑO | | COBERTURA <1 AÑO | COBERTURA 3º DOSIS | COBERTURA REF.18 M. | |
| Belgrano | 100,97% | 101,29% | 100,16% | 79,52% | 94,03% | 104,35% | 100,00% | 102,58% | 97,42% | 55,32% |
| Caseros | 105,14% | 105,85% | 98,49% | 88,91% | 102,72% | 102,02% | 105,14% | 106,35% | 98,19% | 99,40% |
| Castellanos | 103,36% | 104,83% | 94,54% | 69,22% | 102,80% | 105,79% | 101,36% | 105,29% | 101,30% | 86,19% |
| Constitución | 102,01% | 108,41% | 93,68% | 80,58% | 95,98% | 99,11% | 102,60% | 105,21% | 98,29% | 79,99% |
| Garay | 91,68% | 100,22% | 106,56% | 49,23% | 51,64% | 106,13% | 91,68% | 100,22% | 106,56% | 39,61% |
| Gral. López | 88,93% | 95,23% | 88,45% | 73,64% | 92,29% | 99,58% | 90,66% | 95,40% | 89,48% | 76,27% |
| Gral. Obligado | 99,77% | 103,80% | 99,92% | 89,23% | 105,94% | 98,27% | 101,61% | 103,01% | 96,81% | 79,74% |
| Iriondo | 97,85% | 97,73% | 99,89% | 78,60% | 97,17% | 89,24% | 98,07% | 99,32% | 101,70% | 88,67% |
| La Capital | 131,04% | 133,33% | 114,06% | 89,53% | 135,44% | 116,94% | 127,79% | 130,17% | 113,94% | 74,73% |
| Las Colonias | 96,80% | 101,88% | 95,74% | 74,48% | 93,17% | 102,01% | 97,87% | 101,94% | 93,86% | 71,79% |
| 9 de Julio | 105,33% | 108,07% | 105,48% | 73,05% | 88,62% | 93,66% | 96,69% | 97,41% | 102,45% | 56,77% |
| Rosario | 92,30% | 98,43% | 85,81% | 81,48% | 109,85% | 93,71% | 93,83% | 98,02% | 92,25% | 80,77% |
| San Cristóbal | 99,84% | 103,52% | 91,48% | 89,68% | 97,62% | 109,91% | 96,40% | 105,16% | 94,51% | 87,06% |
| San Javier | 89,42% | 98,84% | 99,13% | 79,86% | 81,74% | 97,25% | 89,42% | 99,13% | 99,13% | 75,94% |
| San Jerónimo | 114,31% | 115,97% | 115,81% | 80,45% | 92,26% | 115,72% | 112,40% | 115,72% | 115,14% | 72,88% |
| San Justo | 97,60% | 105,87% | 103,47% | 76,90% | 94,53% | 93,99% | 96,93% | 104,14% | 98,26% | 85,85% |
| San Lorenzo | 109,35% | 112,08% | 99,45% | 56,09% | 88,37% | 111,54% | 107,43% | 111,26% | 108,89% | 48,56% |
| San Martín | 102,30% | 104,06% | 108,99% | 86,95% | 98,03% | 108,55% | 103,95% | 104,71% | 109,87% | 87,39% |
| Vera | 77,52% | 83,46% | 76,68% | 67,61% | 72,87% | 79,50% | 81,55% | 84,98% | 81,78% | 73,48% |
| TOTAL | 102,81% | 107,14% | 96,51% | 80,53% | 107,14% | 101,78% | 102,67% | 106,25% | 99,37% | 77,33% |

NOTAS: Elaboración propia en base a datos suministrados por la Dirección Prov. de Promoción y Protección de la Salud.
(1) Población comprende la franja etaria correspondiente, por departamento, proyectada por el I.P.E.C.
A partir del año 1999, se incluye en el calendario de vacunación la Vacuna Cuadruple, que incluye la Antihemophilus.

DIRECCION GENERAL DE PROGRAMACION Y ESTADISTICA HACENDAL.

PROVINCIA DE SANTA FE
COBERTURAS DE VACUNAS
PERIODO 2005

| DEPARTAMENTO | POBLACION ANUAL (1) | SABIN ORAL | | | VACUNA BCG | | VACUNA TRIPLE VIRAL COBERTURA | CUADRUPLE | | | HEPATITIS B | HEPATITIS A |
|----------------|---------------------|-----------------|-----------------|-------------------|----------------------|----------------------|-------------------------------|-----------------|-----------------|-------------------|---------------|---------------|
| | | 1º DOSIS <1 AÑO | 3º DOSIS <1 AÑO | REFUERZO 18 MESES | DOSIS APLIC. <7 DIAS | DOSIS APLIC. < 1 AÑO | | 1º DOSIS <1 AÑO | 3º DOSIS <1 AÑO | REFUERZO 18 MESES | <12 HORAS | 1 AÑO |
| Belgrano | 620 | | 639 | 651 | 409 | 635 | 670 | | 629 | 648 | 332 | 510 |
| Caseros | 992 | | 1.011 | 913 | 851 | 959 | 1.029 | | 1.037 | 988 | 1.020 | 754 |
| Castellanos | 3.005 | | 2.896 | 2.541 | 1.880 | 2.849 | 2.831 | | 2.930 | 2.480 | 2.696 | 2.421 |
| Constitución | 1.344 | | 1.273 | 1.098 | 1.058 | 1.325 | 1.295 | | 1.267 | 1.138 | 907 | 1.146 |
| Garay | 457 | | 378 | 442 | 151 | 514 | 418 | | 377 | 442 | 113 | 404 |
| Gral. López | 2.891 | | 2.735 | 2.771 | 2.043 | 2.391 | 2.886 | | 2.730 | 2.754 | 2.388 | 2.296 |
| Gral. Obligado | 3.920 | | 3.731 | 3.494 | 3.501 | 3.322 | 3.533 | | 3.805 | 3.499 | 3.152 | 3.320 |
| Iriondo | 883 | | 947 | 822 | 661 | 808 | 853 | | 899 | 831 | 809 | 734 |
| La Capital | 9.314 | | 10.927 | 9.571 | 7.677 | 9.482 | 10.944 | | 10.838 | 9.623 | 9.176 | 8.762 |
| Las Colonias | 1.595 | | 1.550 | 1.615 | 1.118 | 1.440 | 1.803 | | 1.564 | 1.609 | 1.022 | 1.390 |
| 9 de Julio | 694 | | 675 | 649 | 446 | 703 | 734 | | 685 | 647 | 425 | 692 |
| Rosario | 16.475 | | 16.311 | 14.633 | 15.751 | 18.130 | 16.202 | | 16.533 | 14.820 | 16.850 | 17.354 |
| San Cristóbal | 1.221 | | 1.139 | 1.272 | 897 | 1.113 | 1.208 | | 1.123 | 1.269 | 835 | 1.056 |
| San Javier | 690 | | 583 | 657 | 412 | 720 | 637 | | 583 | 657 | 368 | 622 |
| San Jerónimo | 1.202 | | 1.262 | 1.375 | 827 | 1.290 | 1.409 | | 1.268 | 1.340 | 713 | 1.298 |
| San Justo | 749 | | 772 | 708 | 559 | 788 | 741 | | 772 | 711 | 644 | 694 |
| San Lorenzo | 2.193 | | 2.149 | 2.044 | 1.018 | 2.079 | 2.224 | | 2.207 | 2.089 | 972 | 2.164 |
| San Martín | 912 | | 855 | 838 | 722 | 854 | 884 | | 851 | 839 | 731 | 743 |
| Vera | 1.312 | | 1.113 | 909 | 874 | 1.166 | 957 | | 1.165 | 889 | 843 | 953 |
| TOTAL | 50.469 | | 50.946 | 47.003 | 40.855 | 50.568 | 51.258 | | 51.263 | 47.273 | 43.996 | 47.313 |

| DEPARTAMENTO | VACUNA SABIN ORAL COBERTURA | | | VACUNA BCG COBERTURA | | VACUNA TRIPLE VIRAL COBERTURA | CUADRUPLE | | | HEPATITIS B | HEPATITIS A |
|----------------|-----------------------------|-----------------|-------------------|----------------------|----------------------|-------------------------------|------------------|--------------------|---------------------|--------------------|---------------|
| | 1º DOSIS <1 AÑO | 3º DOSIS <1 AÑO | REFUERZO 18 MESES | DOSIS APLIC. <7 DIAS | DOSIS APLIC. < 1 AÑO | | COBERTURA <1 AÑO | COBERTURA 3º DOSIS | COBERTURA REF.18 M. | COBERTURA 12 HORAS | COBERTURA |
| Belgrano | 103,06% | 105,00% | 105,00% | 65,97% | 102,42% | 108,06% | 101,45% | 104,52% | | 53,55% | 82,26% |
| Caseros | 101,92% | 92,04% | | 85,79% | 96,67% | 103,73% | | 104,54% | 99,60% | 102,82% | 76,01% |
| Castellanos | 96,37% | 84,56% | | 62,56% | 94,81% | 94,21% | | 97,50% | 82,53% | 89,72% | 80,57% |
| Constitución | 94,72% | 81,70% | | 78,72% | 98,59% | 96,35% | | 94,27% | 84,67% | 67,49% | 85,27% |
| Garay | 82,71% | 96,72% | | 33,04% | 112,47% | 91,47% | | 82,49% | 96,72% | 24,73% | 88,40% |
| Gral. López | 94,60% | 95,85% | | 70,67% | 82,70% | 99,83% | | 94,43% | 95,26% | 82,60% | 79,42% |
| Gral. Obligado | 95,18% | 89,13% | | 89,31% | 84,74% | 90,13% | | 97,07% | 89,26% | 80,41% | 84,69% |
| Iriondo | 107,25% | 93,09% | | 74,86% | 91,51% | 96,60% | | 101,81% | 94,11% | 91,62% | 83,13% |
| La Capital | 117,32% | 102,76% | | 82,42% | 101,80% | 117,50% | | 116,36% | 103,32% | 98,52% | 94,07% |
| Las Colonias | 97,18% | 101,25% | | 70,09% | 90,28% | 113,04% | | 98,06% | 100,88% | 64,08% | 87,15% |
| 9 de Julio | 97,26% | 93,52% | | 64,27% | 101,30% | 105,76% | | 98,70% | 93,23% | 61,24% | 99,71% |
| Rosario | 99,00% | 88,82% | | 95,61% | 110,05% | 98,34% | | 100,35% | 89,95% | 102,28% | 105,34% |
| San Cristóbal | 93,28% | 104,18% | | 73,46% | 91,15% | 98,94% | | 91,97% | 103,93% | 68,39% | 86,49% |
| San Javier | 84,49% | 95,22% | | 59,71% | 104,35% | 92,32% | | 84,49% | 95,22% | 53,33% | 90,14% |
| San Jerónimo | 104,99% | 114,39% | | 68,80% | 107,32% | 117,22% | | 105,49% | 111,48% | 59,32% | 107,99% |
| San Justo | 103,07% | 94,53% | | 74,63% | 105,21% | 98,93% | | 103,07% | 94,93% | 85,98% | 92,66% |
| San Lorenzo | 97,99% | 93,21% | | 46,42% | 94,80% | 101,41% | | 100,64% | 95,26% | 44,32% | 98,68% |
| San Martín | 93,75% | 91,89% | | 79,17% | 93,64% | 96,93% | | 93,31% | 92,00% | 80,15% | 81,47% |
| Vera | 84,83% | 69,28% | | 66,62% | 88,87% | 72,94% | | 88,80% | 67,76% | 64,25% | 72,64% |
| TOTAL | 100,95% | 93,13% | | 80,95% | 100,20% | 101,56% | | 101,57% | 93,67% | 87,17% | 93,75% |

NOTAS: Elaboración propia en base a datos suministrados por la Dirección Prov. de Promoción y Protección de la Salud.

(1) Población comprende la franja etaria correspondiente, por departamento, proyectada por el I.P.E.C.

A partir del año 1999, se incluye en el calendario de vacunación la Vacuna Cuadruple, que incluye la Antihæmophilus.

En el año 2005 se incorpora en la información sobre Cobertura: Hepatitis A. No se informan 1º dosis de: Sabin y Cuadruple.

PROVINCIA DE SANTA FE
COBERTURAS DE VACUNAS
PERIODO 2006

| DEPARTAMENTO | POBLACION ANUAL (1) | SABIN ORAL | | | VACUNA BCG | | VACUNA TRIPLE VIRAL COBERTURA | CUADRUPLE | | | HEPATITIS B | HEPATITIS A |
|----------------|---------------------|-----------------|-----------------|-------------------|----------------------|---------------------|-------------------------------|-----------------|-----------------|-------------------|---------------|---------------|
| | | 1º DOSIS <1 AÑO | 3º DOSIS <1 AÑO | REFUERZO 18 MESES | DOSIS APLIC. <7 DIAS | DOSIS APLIC. <1 AÑO | | 1º DOSIS <1 AÑO | 3º DOSIS <1 AÑO | REFUERZO 18 MESES | <12 HORAS | 1 AÑO |
| Belgrano | 620 | | 507 | 535 | 365 | 455 | 531 | | 522 | 542 | 207 | 443 |
| Caseros | 992 | | 964 | 891 | 799 | 879 | 1.072 | | 977 | 926 | 830 | 738 |
| Castellanos | 3.005 | | 3.043 | 2.923 | 2.282 | 3.057 | 2.885 | | 3.042 | 2.922 | 2.964 | 2.970 |
| Constitución | 1.344 | | 1.243 | 1.143 | 1.041 | 1.137 | 1.285 | | 1.246 | 1.149 | 1.037 | 1.294 |
| Garay | 457 | | 326 | 324 | 144 | 153 | 305 | | 326 | 324 | 102 | 314 |
| Gral. López | 2.891 | | 2.846 | 2.635 | 2.289 | 2.708 | 2.859 | | 2.849 | 2.634 | 2.249 | 2.949 |
| Gral. Obligado | 3.920 | | 3.328 | 3.361 | 3.045 | 3.240 | 3.166 | | 3.298 | 3.287 | 3.355 | 3.489 |
| Iriondo | 883 | | 800 | 912 | 577 | 654 | 804 | | 796 | 848 | 783 | 694 |
| La Capital | 9.314 | | 9.165 | 8.976 | 8.273 | 10.051 | 9.270 | | 9.156 | 9.001 | 9.533 | 9.741 |
| Las Colonias | 1.595 | | 1.608 | 1.600 | 1.213 | 1.415 | 1.648 | | 1.602 | 1.563 | 887 | 1.693 |
| 9 de Julio | 694 | | 620 | 661 | 456 | 547 | 650 | | 620 | 643 | 409 | 676 |
| Rosario | 16.475 | | 16.466 | 15.456 | 17.189 | 20.692 | 16.903 | | 16.402 | 15.563 | 16.641 | 17.430 |
| San Cristóbal | 1.221 | | 1.070 | 1.068 | 746 | 812 | 1.071 | | 1.066 | 1.068 | 765 | 1.035 |
| San Javier | 690 | | 484 | 548 | 367 | 383 | 517 | | 484 | 548 | 321 | 514 |
| San Jerónimo | 1.202 | | 1.151 | 1.201 | 722 | 820 | 1.181 | | 1.122 | 1.269 | 646 | 1.183 |
| San Justo | 749 | | 694 | 659 | 533 | 589 | 693 | | 694 | 681 | 534 | 710 |
| San Lorenzo | 2.193 | | 2.397 | 2.113 | 1.051 | 1.530 | 2.397 | | 2.306 | 2.247 | 1.033 | 2.456 |
| San Martín | 912 | | 858 | 839 | 764 | 836 | 797 | | 854 | 831 | 804 | 855 |
| Vera | 1.312 | | 749 | 912 | 610 | 714 | 893 | | 814 | 926 | 573 | 916 |
| TOTAL | 50.469 | | 48.319 | 46.757 | 42.466 | 50.672 | 48.927 | | 48.176 | 46.972 | 43.673 | 50.100 |

| DEPARTAMENTO | VACUNA SABIN ORAL COBERTURA | | | VACUNA BCG COBERTURA | | VACUNA TRIPLE VIRAL COBERTURA | CUADRUPLE COBERTURA | | | HEPATITIS B COBERTURA | HEPATITIS A COBERTURA |
|----------------|-----------------------------|-----------------|-------------------|----------------------|---------------------|-------------------------------|---------------------|--------------------|---------------------|-----------------------|-----------------------|
| | 1º DOSIS <1 AÑO | 3º DOSIS <1 AÑO | REFUERZO 18 MESES | DOSIS APLIC. <7 DIAS | DOSIS APLIC. <1 AÑO | | COBERTURA <1 AÑO | COBERTURA 3º DOSIS | COBERTURA REF.18 M. | COBERTURA 12 HORAS | COBERTURA |
| Belgrano | 81,77% | 86,29% | 58,87% | 73,39% | 85,65% | 84,19% | 87,42% | 33,39% | 71,45% | | |
| Caseros | 97,18% | 89,82% | 80,54% | 88,61% | 108,06% | 98,49% | 93,35% | 83,67% | 74,40% | | |
| Castellanos | 101,26% | 97,27% | 75,94% | 101,73% | 96,01% | 101,23% | 97,24% | 98,64% | 98,84% | | |
| Constitución | 92,49% | 85,04% | 77,46% | 84,60% | 95,61% | 92,71% | 85,49% | 77,16% | 96,28% | | |
| Garay | 71,33% | 70,90% | 31,51% | 33,48% | 66,74% | 71,33% | 70,90% | 22,32% | 68,71% | | |
| Gral. López | 98,44% | 91,14% | 79,18% | 93,67% | 98,89% | 98,55% | 91,11% | 77,79% | 102,01% | | |
| Gral. Obligado | 84,90% | 85,74% | 77,68% | 82,65% | 80,77% | 84,13% | 83,85% | 85,59% | 89,01% | | |
| Iriondo | 90,60% | 103,28% | 65,35% | 74,07% | 91,05% | 90,15% | 96,04% | 88,67% | 78,60% | | |
| La Capital | 98,40% | 96,37% | 88,82% | 107,91% | 99,53% | 98,30% | 96,64% | 102,35% | 104,58% | | |
| Las Colonias | 100,82% | 100,31% | 76,05% | 88,71% | 103,32% | 100,44% | 97,99% | 55,61% | 106,14% | | |
| 9 de Julio | 89,34% | 95,24% | 65,71% | 78,82% | 93,66% | 89,34% | 92,65% | 58,93% | 97,41% | | |
| Rosario | 99,95% | 93,81% | 104,33% | 125,60% | 102,60% | 99,56% | 94,46% | 101,01% | 105,80% | | |
| San Cristóbal | 87,63% | 87,47% | 61,10% | 66,50% | 87,71% | 87,31% | 87,47% | 62,65% | 84,77% | | |
| San Javier | 70,14% | 79,42% | 53,19% | 55,51% | 74,93% | 70,14% | 79,42% | 46,52% | 74,49% | | |
| San Jerónimo | 95,76% | 99,92% | 60,07% | 68,22% | 98,25% | 93,34% | 105,57% | 53,74% | 98,42% | | |
| San Justo | 92,66% | 87,98% | 71,16% | 78,64% | 92,52% | 92,66% | 90,92% | 71,30% | 94,79% | | |
| San Lorenzo | 109,30% | 96,35% | 47,93% | 69,77% | 109,30% | 105,15% | 102,46% | 47,10% | 111,99% | | |
| San Martín | 94,08% | 92,00% | 83,77% | 91,67% | 87,39% | 93,64% | 91,12% | 88,16% | 93,75% | | |
| Vera | 57,09% | 69,51% | 46,49% | 54,42% | 68,06% | 62,04% | 70,58% | 43,67% | 69,82% | | |
| TOTAL | 95,74% | 92,64% | 84,14% | 100,40% | 96,94% | 95,46% | 93,07% | 86,53% | 99,27% | | |

NOTAS: Elaboración propia en base a datos suministrados por la Dirección Prov. de Promoción y Protección de la Salud.

(1) Población comprende la franja etaria correspondiente, por departamento, proyectada por el I.P.E.C.

A partir del año 1999, se incluye en el calendario de vacunación la Vacuna Cuadruple, que incluye la Antihemophilus.

En el año 2005 se incorpora en la información sobre Cobertura: Hepatitis A. No se informan 1º dosis de: Sabin y Cuadruple.

PROVINCIA DE SANTA FE
COBERTURAS DE VACUNAS
PERIODO 2007

| DEPARTAMENTO | POBLACION ANUAL (1) | SABIN ORAL | | | VACUNA BCG | | VACUNA TRIPLE VIRAL COBERTURA | CUADRUPLE | | | HEPATITIS B | HEPATITIS A |
|----------------|---------------------|-----------------|-----------------|-------------------|----------------------|---------------------|-------------------------------|-----------------|-----------------|-------------------|---------------|---------------|
| | | 1º DOSIS <1 AÑO | 3º DOSIS <1 AÑO | REFUERZO 18 MESES | DOSIS APLIC. <7 DIAS | DOSIS APLIC. <1 AÑO | | 1º DOSIS <1 AÑO | 3º DOSIS <1 AÑO | REFUERZO 18 MESES | <12 HORAS | 1 AÑO |
| Belgrano | 681 | 508 | 561 | 476 | 327 | 488 | 602 | 537 | 575 | 588 | 277 | 598 |
| Caseros | 1.086 | 867 | 905 | 977 | 796 | 936 | 992 | 861 | 905 | 958 | 927 | 932 |
| Castellanos | 2.894 | 2.580 | 2.618 | 2.432 | 1.868 | 2.275 | 2.732 | 2.520 | 2.536 | 2.444 | 2.351 | 2.739 |
| Constitución | 1.306 | 1.176 | 1.242 | 1.121 | 892 | 1.069 | 1.254 | 1.176 | 1.242 | 1.127 | 908 | 1.143 |
| Garay | 310 | 315 | 326 | 314 | 93 | 103 | 337 | 316 | 326 | 311 | 57 | 311 |
| Gral. López | 2.848 | 2.636 | 2.740 | 2.622 | 1.717 | 2.542 | 2.860 | 2.636 | 2.740 | 2.581 | 2.629 | 2.831 |
| Gral. Obligado | 3.244 | 2.875 | 2.915 | 2.700 | 3.208 | 3.287 | 2.967 | 2.875 | 2.901 | 2.708 | 3.167 | 3.005 |
| Iriondo | 921 | 814 | 827 | 804 | 585 | 717 | 801 | 804 | 829 | 808 | 885 | 799 |
| La Capital | 9.269 | 9.017 | 9.685 | 8.673 | 9.279 | 10.717 | 9.831 | 9.062 | 9.774 | 8.663 | 9.208 | 9.975 |
| Las Colonias | 1.561 | 1.465 | 1.568 | 1.480 | 1.232 | 1.441 | 1.586 | 1.457 | 1.573 | 1.470 | 712 | 1.496 |
| 9 de Julio | 612 | 613 | 621 | 540 | 502 | 573 | 587 | 613 | 621 | 540 | 440 | 603 |
| Rosario | 18.807 | 16.483 | 17.090 | 15.309 | 18.294 | 22.316 | 18.537 | 16.738 | 17.447 | 15.809 | 19.726 | 21.002 |
| San Cristóbal | 1.150 | 939 | 930 | 944 | 767 | 844 | 996 | 929 | 924 | 921 | 751 | 983 |
| San Javier | 518 | 436 | 456 | 463 | 345 | 352 | 453 | 436 | 456 | 464 | 304 | 435 |
| San Jerónimo | 1.200 | 1.135 | 1.202 | 1.117 | 808 | 901 | 1.109 | 1.130 | 1.178 | 1.113 | 687 | 1.199 |
| San Justo | 717 | 700 | 707 | 643 | 586 | 658 | 666 | 698 | 705 | 664 | 594 | 666 |
| San Lorenzo | 2.682 | 2.248 | 2.122 | 2.364 | 857 | 1.506 | 2.374 | 2.153 | 2.234 | 2.203 | 848 | 2.562 |
| San Martín | 882 | 892 | 871 | 837 | 734 | 814 | 832 | 887 | 869 | 786 | 774 | 870 |
| Vera | 1.058 | 972 | 958 | 883 | 694 | 764 | 850 | 978 | 968 | 926 | 655 | 924 |
| TOTAL | 51.746 | 46.671 | 48.344 | 44.699 | 43.584 | 52.303 | 50.366 | 46.806 | 48.803 | 45.084 | 45.900 | 53.073 |

| DEPARTAMENTO | VACUNA SABIN ORAL COBERTURA | | | VACUNA BCG COBERTURA | | VACUNA TRIPLE VIRAL COBERTURA | CUADRUPLE | | | HEPATITIS B | HEPATITIS A |
|----------------|-----------------------------|-----------------|-------------------|----------------------|---------------------|-------------------------------|------------------|--------------------|---------------------|--------------------|----------------|
| | 1º DOSIS <1 AÑO | 3º DOSIS <1 AÑO | REFUERZO 18 MESES | DOSIS APLIC. <7 DIAS | DOSIS APLIC. <1 AÑO | | COBERTURA <1 AÑO | COBERTURA 3º DOSIS | COBERTURA REF.18 M. | COBERTURA 12 HORAS | COBERTURA |
| Belgrano | 74,60% | 82,38% | 69,90% | 48,02% | 71,66% | 88,40% | 78,85% | 84,43% | 86,34% | 40,68% | 87,81% |
| Caseros | 79,83% | 83,33% | 89,96% | 73,30% | 86,19% | 91,34% | 79,28% | 83,33% | 88,21% | 85,36% | 85,82% |
| Castellanos | 89,15% | 90,46% | 84,04% | 64,55% | 78,61% | 94,40% | 87,08% | 87,63% | 84,45% | 81,24% | 94,64% |
| Constitución | 90,05% | 95,10% | 85,83% | 68,30% | 81,85% | 96,02% | 90,05% | 95,10% | 86,29% | 69,53% | 87,52% |
| Garay | 101,61% | 105,16% | 101,29% | 30,00% | 33,23% | 108,71% | 101,94% | 105,16% | 100,32% | 18,39% | 100,32% |
| Gral. López | 92,56% | 96,21% | 92,06% | 60,29% | 89,26% | 100,42% | 92,56% | 96,21% | 90,63% | 92,31% | 99,40% |
| Gral. Obligado | 88,63% | 89,86% | 83,23% | 98,89% | 101,33% | 91,46% | 88,63% | 89,43% | 83,48% | 97,63% | 92,63% |
| Iriondo | 88,38% | 89,79% | 87,30% | 63,52% | 77,85% | 86,97% | 87,30% | 90,01% | 87,73% | 96,09% | 86,75% |
| La Capital | 97,28% | 104,49% | 93,57% | 100,11% | 115,62% | 106,06% | 97,77% | 105,45% | 93,46% | 99,34% | 107,62% |
| Las Colonias | 93,85% | 100,45% | 94,81% | 78,92% | 92,31% | 101,60% | 93,34% | 100,77% | 94,17% | 45,61% | 95,84% |
| 9 de Julio | 100,16% | 101,47% | 88,24% | 82,03% | 93,63% | 95,92% | 100,16% | 101,47% | 88,24% | 71,90% | 98,53% |
| Rosario | 87,64% | 90,87% | 81,40% | 97,27% | 118,66% | 98,56% | 89,00% | 92,77% | 84,06% | 104,89% | 111,67% |
| San Cristóbal | 81,65% | 80,87% | 82,09% | 66,70% | 73,39% | 86,61% | 80,78% | 80,35% | 80,09% | 65,30% | 85,48% |
| San Javier | 84,17% | 88,03% | 89,38% | 66,60% | 67,95% | 87,45% | 84,17% | 88,03% | 89,58% | 58,69% | 83,98% |
| San Jerónimo | 94,58% | 100,17% | 93,08% | 67,33% | 75,08% | 92,42% | 94,17% | 98,17% | 92,75% | 57,25% | 99,92% |
| San Justo | 97,63% | 98,61% | 89,68% | 81,73% | 91,77% | 92,89% | 97,35% | 98,33% | 92,61% | 82,85% | 92,89% |
| San Lorenzo | 83,82% | 79,12% | 88,14% | 31,95% | 56,15% | 88,52% | 80,28% | 83,30% | 82,14% | 31,62% | 95,53% |
| San Martín | 101,13% | 98,75% | 94,90% | 83,22% | 92,29% | 94,33% | 100,57% | 98,53% | 89,12% | 87,76% | 98,64% |
| Vera | 91,87% | 90,55% | 83,46% | 65,60% | 72,21% | 80,34% | 92,44% | 91,49% | 87,52% | 61,91% | 87,33% |
| TOTAL | 90,19% | 93,43% | 86,38% | 84,23% | 101,08% | 97,33% | 90,45% | 94,31% | 87,13% | 88,70% | 102,56% |

NOTAS: Elaboración propia en base a datos suministrados por la Dirección Prov. de Promoción y Protección de la Salud.
(1) Población comprende la franja etaria correspondiente, por departamento, proyectada por el I.P.E.C.
A partir del año 1999, se incluye en el calendario de vacunación la Vacuna Cuadruple, que incluye la Antihæmophilus.
En el año 2005 se incorpora en la información sobre Cobertura: Hepatitis A.

PROVINCIA DE SANTA FE
COBERTURAS DE VACUNAS
PERIODO 2008

| DEPARTAMENTO | POBLACION ANUAL (1) | SABIN ORAL | | | VACUNA BCG | | VACUNA TRIPLE VIRAL COBERTURA | CUADRUPLE | | | HEPATITIS B | HEPATITIS A |
|----------------|---------------------|-----------------|-----------------|-------------------|----------------------|---------------------|-------------------------------|-----------------|-----------------|-------------------|---------------|---------------|
| | | 1º DOSIS <1 AÑO | 3º DOSIS <1 AÑO | REFUERZO 18 MESES | DOSIS APLIC. <7 DIAS | DOSIS APLIC. <1 AÑO | | 1º DOSIS <1 AÑO | 3º DOSIS <1 AÑO | REFUERZO 18 MESES | <12 HORAS | 1 AÑO |
| Belgrano | 570 | 673 | 643 | 597 | 344 | 517 | 616 | 638 | 629 | 601 | 291 | 598 |
| Caseros | 917 | 978 | 937 | 918 | 793 | 974 | 1.074 | 982 | 952 | 922 | 1.005 | 1.080 |
| Castellanos | 2.749 | 3.107 | 2.988 | 3.132 | 2.249 | 2.759 | 2.991 | 3.291 | 2.983 | 2.924 | 2.946 | 2.867 |
| Constitución | 1.141 | 1.180 | 1.170 | 1.166 | 1.185 | 1.275 | 1.322 | 1.251 | 1.228 | 1.227 | 1.113 | 1.331 |
| Garay | 497 | 324 | 344 | 288 | 125 | 127 | 295 | 332 | 3.444 | 293 | 65 | 269 |
| Gral. López | 2.575 | 2.640 | 2.660 | 2.730 | 2.029 | 2.562 | 2.791 | 2.643 | 2.661 | 2.729 | 2.835 | 2.726 |
| Gral. Obligado | 3.650 | 3.217 | 3.329 | 2.916 | 3.350 | 3.415 | 3.071 | 3.242 | 3.309 | 3.415 | 2.916 | 3.038 |
| Iriondo | 825 | 816 | 815 | 809 | 677 | 801 | 757 | 812 | 817 | 810 | 898 | 733 |
| La Capital | 8.541 | 9.221 | 9.507 | 8.985 | 8.908 | 10.972 | 9.454 | 9.209 | 9.541 | 8.837 | 10.065 | 9.829 |
| Las Colonias | 1.442 | 1.561 | 1.612 | 1.337 | 1.410 | 1.638 | 1.551 | 1.560 | 1.614 | 1.327 | 950 | 1.702 |
| 9 de Julio | 606 | 558 | 633 | 574 | 480 | 523 | 626 | 558 | 632 | 574 | 467 | 628 |
| Rosario | 15.902 | 17.040 | 17.750 | 15.198 | 21.605 | 25.216 | 20.013 | 17.671 | 18.528 | 16.179 | 22.688 | 22.192 |
| San Cristóbal | 1.082 | 1.092 | 1.107 | 971 | 781 | 864 | 1.101 | 1.100 | 1.154 | 949 | 896 | 1.092 |
| San Javier | 629 | 498 | 476 | 418 | 387 | 400 | 461 | 498 | 476 | 407 | 348 | 462 |
| San Jerónimo | 1.201 | 1.135 | 1.143 | 1.104 | 857 | 932 | 1.166 | 1.136 | 1.127 | 1.068 | 673 | 1.142 |
| San Justo | 689 | 746 | 756 | 628 | 582 | 682 | 732 | 748 | 757 | 641 | 592 | 724 |
| San Lorenzo | 2.205 | 2.812 | 2.549 | 3.259 | 1.041 | 1.858 | 2.919 | 2.888 | 2.662 | 2.934 | 837 | 3.372 |
| San Martín | 846 | 892 | 905 | 892 | 769 | 821 | 899 | 885 | 909 | 899 | 787 | 899 |
| Vera | 1.056 | 897 | 870 | 857 | 746 | 796 | 899 | 901 | 887 | 873 | 707 | 910 |
| TOTAL | 47.123 | 49.387 | 50.194 | 46.779 | 48.318 | 57.132 | 52.738 | 50.345 | 54.310 | 47.110 | 51.936 | 55.594 |

| DEPARTAMENTO | VACUNA SABIN ORAL COBERTURA | | | VACUNA BCG COBERTURA | | VACUNA TRIPLE VIRAL COBERTURA | CUADRUPLE | | | HEPATITIS B | HEPATITIS A |
|----------------|-----------------------------|-----------------|-------------------|----------------------|---------------------|-------------------------------|------------------|--------------------|---------------------|--------------------|----------------|
| | 1º DOSIS <1 AÑO | 3º DOSIS <1 AÑO | REFUERZO 18 MESES | DOSIS APLIC. <7 DIAS | DOSIS APLIC. <1 AÑO | | COBERTURA <1 AÑO | COBERTURA 3º DOSIS | COBERTURA REF.18 M. | COBERTURA 12 HORAS | COBERTURA |
| Belgrano | 118,07% | 112,81% | 104,74% | 60,35% | 90,70% | 108,07% | 111,93% | 110,35% | 105,44% | 51,05% | 104,91% |
| Caseros | 106,65% | 102,18% | 100,11% | 86,48% | 106,22% | 117,12% | 107,09% | 103,82% | 100,55% | 109,60% | 117,78% |
| Castellanos | 113,02% | 108,69% | 113,93% | 81,81% | 100,36% | 108,80% | 119,72% | 108,51% | 106,37% | 107,17% | 104,29% |
| Constitución | 103,42% | 102,54% | 102,19% | 103,86% | 111,74% | 115,86% | 109,64% | 107,62% | 107,54% | 97,55% | 116,65% |
| Garay | 65,19% | 69,22% | 57,95% | 25,15% | 25,55% | 59,36% | 66,80% | 692,96% | 58,95% | 13,08% | 54,12% |
| Gral. López | 102,52% | 103,30% | 106,02% | 78,80% | 99,50% | 108,39% | 102,64% | 103,34% | 105,98% | 110,10% | 105,86% |
| Gral. Obligado | 88,14% | 91,21% | 79,89% | 91,78% | 93,56% | 84,14% | 88,82% | 90,66% | 79,89% | 103,37% | 83,23% |
| Iriondo | 98,91% | 98,79% | 98,06% | 82,06% | 97,09% | 91,76% | 98,42% | 99,03% | 98,18% | 108,85% | 88,85% |
| La Capital | 107,96% | 111,31% | 105,20% | 104,30% | 128,46% | 110,69% | 107,82% | 111,71% | 103,47% | 117,84% | 115,08% |
| Las Colonias | 108,25% | 111,79% | 92,72% | 97,78% | 113,59% | 107,56% | 108,18% | 111,93% | 92,02% | 65,88% | 118,03% |
| 9 de Julio | 92,08% | 104,46% | 94,72% | 79,21% | 86,30% | 103,30% | 92,08% | 104,29% | 94,72% | 77,06% | 103,63% |
| Rosario | 107,16% | 111,62% | 95,57% | 135,86% | 158,57% | 125,85% | 111,12% | 116,51% | 101,74% | 142,67% | 139,55% |
| San Cristóbal | 100,92% | 102,31% | 89,74% | 72,18% | 79,85% | 101,76% | 101,66% | 106,65% | 87,71% | 82,81% | 100,92% |
| San Javier | 79,17% | 75,68% | 66,45% | 61,53% | 63,59% | 73,29% | 79,17% | 75,68% | 64,71% | 55,33% | 73,45% |
| San Jerónimo | 94,50% | 95,17% | 91,92% | 71,36% | 77,60% | 97,09% | 94,59% | 93,84% | 88,93% | 56,04% | 95,09% |
| San Justo | 108,27% | 109,72% | 91,15% | 84,47% | 98,98% | 106,24% | 108,56% | 109,87% | 93,03% | 85,92% | 105,08% |
| San Lorenzo | 127,53% | 115,60% | 147,80% | 47,21% | 84,26% | 132,38% | 130,98% | 120,73% | 133,06% | 37,96% | 152,93% |
| San Martín | 105,44% | 106,97% | 105,44% | 90,90% | 97,04% | 106,26% | 104,61% | 107,45% | 106,26% | 93,03% | 106,26% |
| Vera | 84,94% | 82,39% | 81,16% | 70,64% | 75,38% | 85,13% | 85,32% | 84,00% | 82,67% | 66,95% | 86,17% |
| TOTAL | 104,80% | 106,52% | 99,27% | 102,54% | 121,24% | 111,92% | 106,84% | 115,25% | 99,97% | 110,21% | 117,98% |

NOTAS: Elaboración propia en base a datos suministrados por la Dirección Prov. de Promoción y Protección de la Salud.

(1) Población comprende la franja etaria correspondiente, por departamento, proyectada por el I.P.E.C.

A partir del año 1999, se incluye en el calendario de vacunación la Vacuna Cuadruple, que incluye la Antihæmophilus.

En el año 2005 se incorpora en la información sobre Cobertura: Hepatitis A.

PROVINCIA DE SANTA FE
COBERTURAS DE VACUNAS
PERIODO 2009

| DEPARTAMENTO | POBLACION ANUAL (1) | SABIN ORAL | | | VACUNA BCG | | VACUNA TRIPLE VIRAL COBERTURA | CUADRUPLE | | | HEPATITIS B | HEPATITIS A |
|----------------|---------------------|-----------------|-----------------|-------------------|----------------------|---------------------|-------------------------------|-----------------|-----------------|-------------------|---------------|---------------|
| | | 1º DOSIS <1 AÑO | 3º DOSIS <1 AÑO | REFUERZO 18 MESES | DOSIS APLIC. <7 DIAS | DOSIS APLIC. <1 AÑO | | 1º DOSIS <1 AÑO | 3º DOSIS <1 AÑO | REFUERZO 18 MESES | <12 HORAS | 1 AÑO |
| Belgrano | 571 | 621 | 629 | 634 | 366 | 529 | 684 | 615 | 606 | 662 | 277 | 727 |
| Caseros | 918 | 877 | 903 | 911 | 702 | 879 | 1.051 | 856 | 868 | 934 | 879 | 1.013 |
| Castellanos | 2.769 | 2.932 | 3.077 | 3.065 | 2.322 | 2.919 | 3.020 | 2.784 | 2.853 | 2.795 | 3.367 | 2.965 |
| Constitución | 1.141 | 1.241 | 1.322 | 1.314 | 1.095 | 1.193 | 1.341 | 1.218 | 1.276 | 1.111 | 1.056 | 1.404 |
| Garay | 503 | 352 | 350 | 338 | 128 | 134 | 356 | 349 | 352 | 327 | 42 | 360 |
| Gral. López | 2.581 | 2.671 | 2.435 | 2.689 | 2.682 | 3.309 | 3.002 | 2.564 | 2.647 | 2.711 | 1.945 | 3.087 |
| Gral. Obligado | 3.680 | 3.009 | 3.150 | 2.824 | 3.380 | 3.487 | 3.055 | 3.045 | 3.148 | 2.863 | 3.861 | 3.079 |
| Iriondo | 825 | 762 | 819 | 771 | 540 | 658 | 802 | 762 | 797 | 707 | 778 | 862 |
| La Capital | 8.600 | 9.586 | 9.328 | 8.576 | 8.956 | 10.706 | 9.769 | 10.283 | 9.379 | 8.422 | 9.356 | 10.232 |
| Las Colonias | 1.449 | 1.503 | 1.459 | 1.609 | 1.125 | 1.292 | 1.563 | 1.433 | 1.432 | 1.407 | 695 | 1.559 |
| 9 de Julio | 608 | 624 | 599 | 569 | 554 | 603 | 539 | 624 | 600 | 572 | 581 | 548 |
| Rosario | 15.963 | 15.693 | 16.029 | 14.839 | 18.928 | 22.767 | 17.277 | 15.831 | 15.512 | 14.436 | 19.402 | 19.820 |
| San Cristóbal | 1.083 | 1.016 | 967 | 944 | 605 | 653 | 985 | 975 | 931 | 904 | 715 | 1.037 |
| San Javier | 634 | 505 | 518 | 460 | 370 | 377 | 514 | 506 | 517 | 460 | 303 | 524 |
| San Jerónimo | 1.207 | 1.153 | 1.159 | 1.173 | 807 | 881 | 1.140 | 1.147 | 1.160 | 1.155 | 652 | 1.149 |
| San Justo | 692 | 792 | 753 | 695 | 587 | 640 | 774 | 773 | 735 | 621 | 559 | 773 |
| San Lorenzo | 2.210 | 3.694 | 3.772 | 3.954 | 2.398 | 3.221 | 3.770 | 4.121 | 3.773 | 3.662 | 2.265 | 4.055 |
| San Martín | 848 | 842 | 815 | 812 | 731 | 788 | 819 | 840 | 807 | 816 | 764 | 819 |
| Vera | 1.062 | 921 | 913 | 749 | 678 | 721 | 838 | 939 | 914 | 729 | 639 | 835 |
| TOTAL | 47.344 | 48.794 | 48.997 | 46.926 | 46.954 | 55.757 | 51.299 | 49.665 | 48.307 | 45.294 | 48.136 | 54.848 |

| DEPARTAMENTO | VACUNA SABIN ORAL COBERTURA | | | VACUNA BCG COBERTURA | | VACUNA TRIPLE VIRAL COBERTURA | CUADRUPLE | | | HEPATITIS B | HEPATITIS A |
|----------------|-----------------------------|-----------------|-------------------|----------------------|---------------------|-------------------------------|------------------|--------------------|---------------------|--------------------|----------------|
| | 1º DOSIS <1 AÑO | 3º DOSIS <1 AÑO | REFUERZO 18 MESES | DOSIS APLIC. <7 DIAS | DOSIS APLIC. <1 AÑO | | COBERTURA <1 AÑO | COBERTURA 3º DOSIS | COBERTURA REF.18 M. | COBERTURA 12 HORAS | COBERTURA |
| Belgrano | 108,76% | 110,16% | 111,03% | 64,10% | 92,64% | 119,79% | 107,71% | 106,13% | 115,94% | 48,51% | 127,32% |
| Caseros | 95,53% | 98,37% | 99,24% | 76,47% | 95,75% | 114,49% | 93,25% | 94,55% | 101,74% | 95,75% | 110,35% |
| Castellanos | 105,89% | 111,12% | 110,69% | 83,86% | 105,42% | 109,06% | 100,54% | 103,03% | 100,94% | 121,60% | 107,08% |
| Constitución | 108,76% | 115,86% | 115,16% | 95,97% | 104,56% | 117,53% | 106,75% | 111,83% | 97,37% | 92,55% | 123,05% |
| Garay | 69,98% | 69,58% | 67,20% | 25,45% | 26,64% | 70,78% | 69,38% | 69,98% | 65,01% | 8,35% | 71,57% |
| Gral. López | 103,49% | 94,34% | 104,18% | 103,91% | 128,21% | 116,31% | 99,34% | 102,56% | 105,04% | 75,36% | 119,60% |
| Gral. Obligado | 81,77% | 85,60% | 76,74% | 91,85% | 94,76% | 83,02% | 82,74% | 85,54% | 77,80% | 104,92% | 83,67% |
| Iriondo | 92,36% | 99,27% | 93,45% | 65,45% | 79,76% | 97,21% | 92,36% | 96,61% | 85,70% | 94,30% | 104,48% |
| La Capital | 111,47% | 108,47% | 99,72% | 104,14% | 124,49% | 113,59% | 119,57% | 109,06% | 97,93% | 108,79% | 118,98% |
| Las Colonias | 103,73% | 100,69% | 111,04% | 77,64% | 89,16% | 107,87% | 98,90% | 98,83% | 97,10% | 47,96% | 107,59% |
| 9 de Julio | 102,63% | 98,52% | 93,59% | 91,12% | 99,18% | 88,65% | 102,63% | 98,68% | 94,08% | 95,56% | 90,13% |
| Rosario | 98,31% | 100,41% | 92,96% | 118,57% | 142,62% | 108,23% | 99,17% | 97,17% | 90,43% | 121,54% | 124,16% |
| San Cristóbal | 93,81% | 89,29% | 87,17% | 55,86% | 60,30% | 90,95% | 90,03% | 85,96% | 83,47% | 66,02% | 95,75% |
| San Javier | 79,65% | 81,70% | 72,56% | 58,36% | 59,46% | 81,07% | 79,81% | 81,55% | 72,56% | 47,79% | 82,65% |
| San Jerónimo | 95,53% | 96,02% | 97,18% | 66,86% | 72,99% | 94,45% | 95,03% | 96,11% | 95,69% | 54,02% | 95,19% |
| San Justo | 114,45% | 108,82% | 100,43% | 84,83% | 92,49% | 111,85% | 111,71% | 106,21% | 89,74% | 80,78% | 111,71% |
| San Lorenzo | 167,15% | 170,68% | 178,91% | 108,51% | 145,75% | 170,59% | 186,47% | 170,72% | 165,70% | 102,49% | 183,48% |
| San Martín | 99,29% | 96,11% | 95,75% | 86,20% | 92,92% | 96,58% | 99,06% | 95,17% | 96,23% | 90,09% | 96,58% |
| Vera | 86,72% | 85,97% | 70,53% | 63,84% | 67,89% | 78,91% | 88,42% | 86,06% | 68,64% | 60,17% | 78,63% |
| TOTAL | 103,06% | 103,49% | 99,12% | 99,18% | 117,77% | 108,35% | 104,90% | 102,03% | 95,67% | 101,67% | 115,85% |

NOTAS: Elaboración propia en base a datos suministrados por la Dirección Prov. de Promoción y Protección de la Salud.

(1) Población comprende la franja etaria correspondiente, por departamento, proyectada por el I.P.E.C.

A partir del año 1999, se incluye en el calendario de vacunación la Vacuna Cuadruple, que incluye la Antihæmophilus.

En el año 2005 se incorpora en la información sobre Cobertura: Hepatitis A.

PROVINCIA DE SANTA FE
COBERTURAS DE VACUNAS
PERIODO 2010

| DEPARTAMENTO | POBLACION ANUAL (1) | SABIN ORAL | | | VACUNA BCG | | VACUNA TRIPLE VIRAL COBERTURA | CUADRUPLE | | | HEPATITIS B | HEPATITIS A |
|----------------|---------------------|-----------------|-----------------|-------------------|----------------------|---------------------|-------------------------------|-----------------|-----------------|-------------------|---------------|---------------|
| | | 1º DOSIS <1 AÑO | 3º DOSIS <1 AÑO | REFUERZO 18 MESES | DOSIS APLIC. <7 DIAS | DOSIS APLIC. <1 AÑO | | 1º DOSIS <1 AÑO | 3º DOSIS <1 AÑO | REFUERZO 18 MESES | <12 HORAS | 1 AÑO |
| Belgrano | 571 | 566 | 564 | 607 | 336 | 508 | 639 | 587 | 600 | 606 | 282 | 636 |
| Caseros | 916 | 927 | 853 | 992 | 645 | 686 | 979 | 995 | 949 | 954 | 775 | 996 |
| Castellanos | 2.780 | 2.709 | 2.725 | 2.409 | 2.238 | 2.653 | 2.828 | 2.793 | 2.809 | 2.203 | 2.769 | 2714 |
| Constitución | 1.141 | 1.122 | 1.122 | 1.178 | 1.029 | 1.092 | 1.253 | 1.172 | 1.201 | 1.006 | 980 | 1284 |
| Garay | 507 | 355 | 354 | 309 | 141 | 151 | 340 | 364 | 373 | 309 | 38 | 340 |
| Gral. López | 2.578 | 2.751 | 2.769 | 2.687 | 2.647 | 3.085 | 2.888 | 2.856 | 2.977 | 2.648 | 1.681 | 2940 |
| Gral. Obligado | 3.698 | 2.947 | 3.056 | 2.938 | 3.200 | 3.252 | 3.145 | 2.898 | 3.045 | 2.929 | 3.262 | 3120 |
| Iriondo | 823 | 699 | 719 | 696 | 603 | 695 | 780 | 649 | 698 | 701 | 906 | 818 |
| La Capital | 8.634 | 8.333 | 8.408 | 7.834 | 8.067 | 9.765 | 9.092 | 9.784 | 8.739 | 7.413 | 8.092 | 9702 |
| Las Colonias | 1.452 | 1.065 | 1.087 | 1.081 | 826 | 988 | 1.235 | 1.056 | 1.079 | 984 | 496 | 1220 |
| 9 de Julio | 607 | 583 | 605 | 534 | 484 | 534 | 566 | 673 | 695 | 978 | 499 | 567 |
| Rosario | 15.969 | 19.193 | 20.381 | 15.110 | 21.696 | 25.094 | 20.414 | 18.151 | 18.843 | 15.704 | 22.802 | 19340 |
| San Cristóbal | 1.081 | 1.160 | 1.136 | 1.086 | 749 | 854 | 1.252 | 941 | 916 | 1.031 | 716 | 1231 |
| San Javier | 637 | 618 | 630 | 559 | 423 | 435 | 607 | 605 | 618 | 545 | 337 | 587 |
| San Jerónimo | 1.209 | 1.298 | 1.305 | 1.274 | 849 | 943 | 1.305 | 1.262 | 1.190 | 1.153 | 676 | 1297 |
| San Justo | 693 | 647 | 658 | 656 | 526 | 576 | 709 | 665 | 703 | 642 | 517 | 697 |
| San Lorenzo | 2.220 | 2.518 | 2.223 | 2.268 | 819 | 1.425 | 2.436 | 2.570 | 2.287 | 2.180 | 635 | 2425 |
| San Martín | 847 | 879 | 854 | 826 | 709 | 793 | 859 | 887 | 854 | 833 | 711 | 857 |
| Vera | 1.064 | 791 | 866 | 654 | 509 | 844 | 845 | 746 | 805 | 1.063 | 381 | 781 |
| TOTAL | 47.427 | 49.161 | 50.315 | 43.698 | 46.496 | 54.373 | 52.172 | 49.654 | 49.381 | 43.882 | 46.555 | 51.552 |

| DEPARTAMENTO | VACUNA SABIN ORAL COBERTURA | | | VACUNA BCG COBERTURA | | VACUNA TRIPLE VIRAL COBERTURA | CUADRUPLE | | | HEPATITIS B | HEPATITIS A |
|----------------|-----------------------------|-----------------|-------------------|----------------------|---------------------|-------------------------------|------------------|--------------------|---------------------|--------------------|----------------|
| | 1º DOSIS <1 AÑO | 3º DOSIS <1 AÑO | REFUERZO 18 MESES | DOSIS APLIC. <7 DIAS | DOSIS APLIC. <1 AÑO | | COBERTURA <1 AÑO | COBERTURA 3º DOSIS | COBERTURA REF.18 M. | COBERTURA 12 HORAS | COBERTURA |
| Belgrano | 99,12% | 98,77% | 106,30% | 58,84% | 88,97% | 111,91% | 102,80% | 105,08% | 106,13% | 49,39% | 111,38% |
| Caseros | 101,20% | 93,12% | 108,30% | 70,41% | 74,89% | 106,88% | 108,62% | 103,60% | 104,15% | 84,61% | 108,73% |
| Castellanos | 97,45% | 98,02% | 86,65% | 80,50% | 95,43% | 101,73% | 100,47% | 101,04% | 79,24% | 99,60% | 97,63% |
| Constitución | 98,33% | 98,33% | 103,24% | 90,18% | 95,71% | 109,82% | 102,72% | 105,26% | 88,17% | 85,89% | 112,53% |
| Garay | 70,02% | 69,82% | 60,95% | 27,81% | 29,78% | 67,06% | 71,79% | 73,57% | 60,95% | 7,50% | 67,06% |
| Gral. López | 106,71% | 107,41% | 104,23% | 102,68% | 119,67% | 112,02% | 110,78% | 115,48% | 102,72% | 65,21% | 114,04% |
| Gral. Obligado | 79,69% | 82,64% | 79,45% | 86,53% | 87,94% | 85,05% | 78,37% | 82,34% | 79,20% | 88,21% | 84,37% |
| Iriondo | 84,93% | 87,36% | 84,57% | 73,27% | 84,45% | 94,78% | 78,86% | 84,81% | 85,18% | 110,09% | 99,39% |
| La Capital | 96,51% | 97,38% | 90,73% | 93,43% | 113,10% | 105,30% | 113,32% | 101,22% | 85,86% | 93,72% | 112,37% |
| Las Colonias | 73,35% | 74,86% | 74,45% | 56,89% | 68,04% | 85,06% | 72,73% | 74,31% | 67,77% | 34,16% | 84,02% |
| 9 de Julio | 96,05% | 99,67% | 87,97% | 79,74% | 87,97% | 93,25% | 110,87% | 114,50% | 161,12% | 82,21% | 93,41% |
| Rosario | 120,19% | 127,63% | 94,62% | 135,86% | 157,14% | 127,84% | 113,66% | 118,00% | 98,34% | 142,79% | 121,11% |
| San Cristóbal | 107,31% | 105,09% | 100,46% | 69,29% | 79,00% | 115,82% | 87,05% | 84,74% | 95,37% | 66,23% | 113,88% |
| San Javier | 97,02% | 98,90% | 87,76% | 66,41% | 68,29% | 95,29% | 94,98% | 97,02% | 85,56% | 52,90% | 92,15% |
| San Jerónimo | 107,36% | 107,94% | 105,38% | 70,22% | 78,00% | 107,94% | 104,38% | 98,43% | 95,37% | 55,91% | 107,28% |
| San Justo | 93,36% | 94,95% | 94,66% | 75,90% | 83,12% | 102,31% | 95,96% | 101,44% | 92,64% | 74,60% | 100,58% |
| San Lorenzo | 113,42% | 100,14% | 102,16% | 36,89% | 64,19% | 109,73% | 115,77% | 103,02% | 98,20% | 28,60% | 109,23% |
| San Martín | 103,78% | 100,83% | 97,52% | 83,71% | 93,62% | 101,42% | 104,72% | 100,83% | 98,35% | 83,94% | 101,18% |
| Vera | 74,34% | 81,39% | 61,47% | 47,84% | 79,32% | 79,42% | 70,11% | 75,66% | 99,91% | 35,81% | 73,40% |
| TOTAL | 103,66% | 106,09% | 92,14% | 98,04% | 114,65% | 110,00% | 104,70% | 104,12% | 92,53% | 98,16% | 108,70% |

NOTAS: Elaboración propia en base a datos suministrados por la Dirección Prov. de Promoción y Protección de la Salud.

(1) Población comprende la franja etaria correspondiente, por departamento, proyectada por el I.P.E.C.

A partir del año 1999, se incluye en el calendario de vacunación la Vacuna Cuadruple, que incluye la Antihemophilus.

En el año 2005 se incorpora en la información sobre Cobertura: Hepatitis A.

PROVINCIA DE SANTA FE
COBERTURAS DE VACUNAS
PERIODO 2011

| DEPARTAMENTO | POBLACION ANUAL (1) | SABIN ORAL | | | VACUNA BCG | | VACUNA TRIPLE VIRAL COBERTURA | CUADRUPLE | | | HEPATITIS B <12 HORAS | HEPATITIS A 1 AÑO |
|----------------|---------------------|-----------------|-----------------|-------------------|----------------------|---------------------|-------------------------------|-----------------|-----------------|-------------------|-----------------------|-------------------|
| | | 1º DOSIS <1 AÑO | 3º DOSIS <1 AÑO | REFUERZO 18 MESES | DOSIS APLIC. <7 DIAS | DOSIS APLIC. <1 AÑO | | 1º DOSIS <1 AÑO | 3º DOSIS <1 AÑO | REFUERZO 18 MESES | | |
| Belgrano | 687 | 618 | 610 | 578 | 309 | 426 | 654 | 618 | 614 | 585 | 293 | 647 |
| Caseros | 1.116 | 940 | 1.091 | 1.013 | 860 | 923 | 1.102 | 914 | 1.043 | 1.026 | 719 | 1115 |
| Castellanos | 2.932 | 2.938 | 3.018 | 2.787 | 2.398 | 2.782 | 2.942 | 2.773 | 2.761 | 2.847 | 3.145 | 3008 |
| Constitución | 1.233 | 1.235 | 1.260 | 1.196 | 1.037 | 1.092 | 1.218 | 1.123 | 1.173 | 1.206 | 874 | 1124 |
| Garay | 364 | 363 | 357 | 327 | 117 | 128 | 370 | 364 | 355 | 328 | 28 | 373 |
| Gral. López | 2.700 | 2.586 | 2.554 | 2.591 | 2.758 | 3.071 | 2.589 | 2.431 | 2.425 | 2.676 | 1.618 | 2333 |
| Gral. Obligado | 3.064 | 2.973 | 3.055 | 2.778 | 3.204 | 3.234 | 2.616 | 2.650 | 2.783 | 2.796 | 3.775 | 2843 |
| Iriondo | 925 | 854 | 859 | 730 | 617 | 732 | 995 | 854 | 859 | 826 | 823 | 989 |
| La Capital | 8.271 | 9.179 | 9.160 | 8.527 | 8.323 | 10.445 | 8.973 | 8.910 | 9.272 | 8.005 | 8.580 | 9831 |
| Las Colonias | 1.507 | 1.294 | 1.392 | 1.317 | 1.118 | 1.354 | 1.481 | 1.286 | 1.377 | 1.278 | 652 | 1468 |
| 9 de Julio | 555 | 559 | 551 | 558 | 522 | 577 | 587 | 561 | 549 | 587 | 549 | 588 |
| Rosario | 17.451 | 13.766 | 13.646 | 11.998 | 19.106 | 23.011 | 15.575 | 14.545 | 13.816 | 12.648 | 21.861 | 14804 |
| San Cristóbal | 1.104 | 1.048 | 1.113 | 1.005 | 636 | 675 | 1.125 | 1.050 | 1.099 | 1.021 | 613 | 1135 |
| San Javier | 522 | 576 | 592 | 589 | 387 | 397 | 626 | 574 | 594 | 598 | 320 | 600 |
| San Jerónimo | 1.165 | 1.183 | 1.184 | 1.214 | 763 | 855 | 1.267 | 1.186 | 1.172 | 1.160 | 621 | 1214 |
| San Justo | 608 | 708 | 723 | 699 | 583 | 657 | 764 | 715 | 760 | 723 | 590 | 763 |
| San Lorenzo | 2.564 | 2.945 | 3.001 | 2.668 | 879 | 1.504 | 3.068 | 2.978 | 3.288 | 2.792 | 640 | 2993 |
| San Martín | 952 | 847 | 894 | 902 | 723 | 778 | 952 | 834 | 884 | 902 | 770 | 907 |
| Vera | 899 | 763 | 756 | 745 | 505 | 515 | 720 | 759 | 761 | 1.444 | 413 | 718 |
| TOTAL | 48.619 | 45.375 | 45.816 | 42.222 | 44.845 | 53.156 | 47.624 | 45.125 | 45.585 | 43.448 | 46.884 | 47.453 |

| DEPARTAMENTO | VACUNA SABIN ORAL COBERTURA | | | VACUNA BCG COBERTURA | | VACUNA TRIPLE VIRAL COBERTURA | CUADRUPLE | | | HEPATITIS B COBERTURA 12 HORAS | HEPATITIS A COBERTURA |
|----------------|-----------------------------|-----------------|-------------------|----------------------|---------------------|-------------------------------|------------------|--------------------|---------------------|--------------------------------|-----------------------|
| | 1º DOSIS <1 AÑO | 3º DOSIS <1 AÑO | REFUERZO 18 MESES | DOSIS APLIC. <7 DIAS | DOSIS APLIC. <1 AÑO | | COBERTURA <1 AÑO | COBERTURA 3º DOSIS | COBERTURA REF.18 M. | | |
| Belgrano | 89,96% | 88,79% | 84,13% | 44,98% | 62,01% | 95,20% | 89,96% | 89,37% | 85,15% | 42,65% | 94,18% |
| Caseros | 84,23% | 97,76% | 90,77% | 77,06% | 82,71% | 98,75% | 81,90% | 93,46% | 91,94% | 64,43% | 99,91% |
| Castellanos | 100,20% | 102,93% | 95,05% | 81,79% | 94,88% | 100,34% | 94,58% | 94,17% | 97,10% | 107,26% | 102,59% |
| Constitución | 100,16% | 102,19% | 97,00% | 84,10% | 88,56% | 98,78% | 91,08% | 95,13% | 97,81% | 70,88% | 91,16% |
| Garay | 99,73% | 98,08% | 89,84% | 32,14% | 35,16% | 101,65% | 100,00% | 97,53% | 90,11% | 7,69% | 102,47% |
| Gral. López | 95,78% | 94,59% | 95,96% | 102,15% | 113,74% | 95,89% | 90,04% | 89,81% | 99,11% | 59,93% | 86,41% |
| Gral. Obligado | 97,03% | 99,71% | 90,67% | 104,57% | 105,55% | 85,38% | 86,49% | 90,83% | 91,25% | 123,20% | 92,79% |
| Iriondo | 92,32% | 92,86% | 78,92% | 66,70% | 79,14% | 107,57% | 92,32% | 92,86% | 89,30% | 88,97% | 1062,81% |
| La Capital | 110,98% | 110,75% | 103,10% | 100,63% | 126,28% | 108,49% | 107,73% | 112,10% | 96,78% | 103,74% | 17,75% |
| Las Colonias | 85,87% | 92,37% | 87,39% | 74,19% | 89,85% | 98,27% | 85,34% | 91,37% | 84,80% | 43,26% | 39,02% |
| 9 de Julio | 100,72% | 99,28% | 100,54% | 94,05% | 103,96% | 105,77% | 101,08% | 98,92% | 105,77% | 98,92% | 2667,39% |
| Rosario | 78,88% | 78,20% | 68,75% | 109,48% | 131,86% | 89,25% | 83,35% | 79,17% | 72,48% | 125,27% | 6,50% |
| San Cristóbal | 94,93% | 100,82% | 91,03% | 57,61% | 61,14% | 101,90% | 95,11% | 99,55% | 92,48% | 55,53% | 54,35% |
| San Javier | 110,34% | 113,41% | 112,84% | 74,14% | 76,05% | 119,92% | 109,96% | 113,79% | 114,56% | 61,30% | 232,57% |
| San Jerónimo | 101,55% | 101,63% | 104,21% | 65,49% | 73,39% | 108,76% | 101,80% | 100,60% | 99,57% | 53,30% | 65,49% |
| San Justo | 116,45% | 118,91% | 114,97% | 95,89% | 108,06% | 125,66% | 117,60% | 125,00% | 118,91% | 97,04% | 492,27% |
| San Lorenzo | 114,86% | 117,04% | 104,06% | 34,28% | 58,66% | 119,66% | 116,15% | 128,24% | 108,89% | 24,96% | 35,37% |
| San Martín | 88,97% | 93,91% | 94,75% | 75,95% | 81,72% | 100,00% | 87,61% | 92,86% | 94,75% | 80,88% | 75,42% |
| Vera | 84,87% | 84,09% | 82,87% | 56,17% | 57,29% | 80,09% | 84,43% | 84,65% | 160,62% | 45,94% | 79,87% |
| TOTAL | 93,33% | 94,23% | 86,84% | 92,24% | 109,33% | 97,95% | 92,81% | 93,76% | 89,36% | 96,43% | 97,60% |

NOTAS: Elaboración propia en base a datos suministrados por la Dirección Prov. de Promoción y Protección de la Salud.

(1) Población abarca la franja etaria correspondiente, por departamento, proyectada por el I.P.E.C.

A partir del año 1999, se incluye en el calendario de vacunación la Vacuna Cuadruple, que incluye la Antihemophilus.

En el año 2005 se incorpora en la información sobre Cobertura: Hepatitis A.

PROVINCIA DE SANTA FE
COBERTURAS DE VACUNAS
PERIODO 2012

| DEPARTAMENTO | POBLACION ANUAL (1) | SABIN ORAL | | | VACUNA BCG | | VACUNA TRIPLE VIRAL COBERTURA | CUADRUPLE + Hib | | | HEPATITIS B <12 HORAS | HEPATITIS A 1 AÑO |
|----------------|---------------------|-----------------|-----------------|-------------------|----------------------|----------------------|-------------------------------|-----------------|-----------------|-------------------|-----------------------|-------------------|
| | | 1º DOSIS <1 AÑO | 3º DOSIS <1 AÑO | REFUERZO 18 MESES | DOSIS APLIC. <7 DIAS | DOSIS APLIC. < 1 AÑO | | 1º DOSIS <1 AÑO | 3º DOSIS <1 AÑO | REFUERZO 18 MESES | | |
| Belgrano | 687 | 601 | 575 | 600 | 325 | 511 | 625 | 601 | 574 | 618 | 259 | 625 |
| Caseros | 1.116 | 957 | 935 | 914 | 926 | 1.051 | 918 | 957 | 935 | 914 | 941 | 918 |
| Castellanos | 2.932 | 2.831 | 2.711 | 2.532 | 2.286 | 2.867 | 2.660 | 2.808 | 2.707 | 2.469 | 2.865 | 2660 |
| Constitución | 1.233 | 974 | 857 | 838 | 713 | 766 | 959 | 941 | 869 | 833 | 676 | 959 |
| Garay | 364 | 355 | 357 | 363 | 117 | 129 | 356 | 355 | 357 | 363 | 31 | 356 |
| Gral. López | 2.700 | 2.707 | 2.582 | 2.460 | 2.665 | 2.848 | 2.693 | 2.707 | 2.499 | 2.579 | 2.665 | 2693 |
| Gral. Obligado | 3.064 | 2.850 | 2.887 | 2.779 | 2.898 | 3.501 | 3.006 | 2.850 | 2.887 | 2.689 | 2.899 | 3006 |
| Iriondo | 925 | 822 | 794 | 806 | 548 | 697 | 787 | 832 | 795 | 806 | 830 | 787 |
| La Capital | 8.271 | 7.848 | 7.257 | 6.874 | 7.073 | 8.797 | 7.922 | 8.034 | 7.177 | 6.625 | 7.069 | 7922 |
| Las Colonias | 1.507 | 1.283 | 1.284 | 1.290 | 1.093 | 1.576 | 1.289 | 1.283 | 1.284 | 1.290 | 927 | 1289 |
| 9 de Julio | 555 | 543 | 542 | 518 | 509 | 537 | 552 | 543 | 542 | 505 | 527 | 552 |
| Rosario | 17.451 | 15.749 | 15.796 | 15.620 | 16.840 | 19.240 | 16.142 | 15.749 | 15.796 | 15.620 | 16.858 | 16142 |
| San Cristóbal | 1.104 | 1.099 | 1.121 | 1.071 | 663 | 723 | 1.102 | 1.115 | 1.121 | 1.071 | 656 | 1102 |
| San Javier | 522 | 505 | 523 | 488 | 315 | 317 | 519 | 509 | 523 | 512 | 250 | 519 |
| San Jerónimo | 1.165 | 1.092 | 1.030 | 930 | 545 | 675 | 1.028 | 1.062 | 987 | 951 | 351 | 1028 |
| San Justo | 608 | 595 | 599 | 562 | 462 | 566 | 605 | 601 | 599 | 547 | 545 | 605 |
| San Lorenzo | 2.564 | 2.281 | 2.180 | 2.182 | 1.373 | 1.689 | 2.384 | 2.281 | 2.180 | 2.182 | 1.373 | 2384 |
| San Martín | 952 | 842 | 795 | 833 | 740 | 773 | 880 | 833 | 792 | 784 | 749 | 880 |
| Vera | 899 | 838 | 854 | 868 | 516 | 531 | 898 | 838 | 854 | 868 | 412 | 898 |
| TOTAL | 48.619 | 44.772 | 43.679 | 42.528 | 40.607 | 47.794 | 45.325 | 44.899 | 43.478 | 42.226 | 40.883 | 45.325 |

| DEPARTAMENTO | VACUNA SABIN ORAL COBERTURA | | | VACUNA BCG COBERTURA | | VACUNA TRIPLE VIRAL COBERTURA | CUADRUPLE | | | HEPATITIS B COBERTURA 12 HORAS | HEPATITIS A COBERTURA |
|----------------|-----------------------------|-----------------|-------------------|----------------------|----------------------|-------------------------------|------------------|--------------------|---------------------|--------------------------------|-----------------------|
| | 1º DOSIS <1 AÑO | 3º DOSIS <1 AÑO | REFUERZO 18 MESES | DOSIS APLIC. <7 DIAS | DOSIS APLIC. < 1 AÑO | | COBERTURA <1 AÑO | COBERTURA 3º DOSIS | COBERTURA REF.18 M. | | |
| Belgrano | 87,48% | 83,70% | 87,34% | 47,31% | 74,38% | 90,98% | 87,48% | 83,55% | 89,96% | 37,70% | 90,98% |
| Caseros | 85,75% | 83,78% | 81,90% | 82,97% | 94,18% | 82,26% | 85,75% | 83,78% | 81,90% | 84,32% | 82,26% |
| Castellanos | 96,56% | 92,46% | 86,36% | 77,97% | 97,78% | 90,72% | 95,77% | 92,33% | 84,21% | 97,71% | 90,72% |
| Constitución | 78,99% | 69,51% | 67,96% | 57,83% | 62,12% | 77,78% | 76,32% | 70,48% | 67,56% | 54,83% | 77,78% |
| Garay | 97,53% | 98,08% | 99,73% | 32,14% | 35,44% | 97,80% | 97,53% | 98,08% | 99,73% | 8,52% | 97,80% |
| Gral. López | 100,26% | 95,63% | 91,11% | 98,70% | 105,48% | 99,74% | 100,26% | 92,56% | 95,52% | 98,70% | 99,74% |
| Gral. Obligado | 93,02% | 94,22% | 90,70% | 94,58% | 114,26% | 98,11% | 93,02% | 94,22% | 87,76% | 94,61% | 98,11% |
| Iriondo | 88,86% | 85,84% | 87,14% | 59,24% | 75,35% | 85,08% | 89,95% | 85,95% | 87,14% | 89,73% | 85,08% |
| La Capital | 94,89% | 87,74% | 83,11% | 85,52% | 106,36% | 95,78% | 97,13% | 86,77% | 80,10% | 85,47% | 95,78% |
| Las Colonias | 85,14% | 85,20% | 85,60% | 72,53% | 104,58% | 85,53% | 85,14% | 85,20% | 85,60% | 61,51% | 85,53% |
| 9 de Julio | 97,84% | 97,66% | 93,33% | 91,71% | 96,76% | 99,46% | 97,84% | 97,66% | 90,99% | 94,95% | 99,46% |
| Rosario | 90,25% | 90,52% | 89,51% | 96,50% | 110,25% | 92,50% | 90,25% | 90,52% | 89,51% | 96,60% | 92,50% |
| San Cristóbal | 99,55% | 101,54% | 97,01% | 60,05% | 65,49% | 99,82% | 101,00% | 101,54% | 97,01% | 59,42% | 99,82% |
| San Javier | 96,74% | 100,19% | 93,49% | 60,34% | 60,73% | 99,43% | 97,51% | 100,19% | 98,08% | 47,89% | 99,43% |
| San Jerónimo | 93,73% | 88,41% | 79,83% | 46,78% | 57,94% | 88,24% | 91,16% | 84,72% | 81,63% | 30,13% | 88,24% |
| San Justo | 97,86% | 98,52% | 92,43% | 75,99% | 93,09% | 99,51% | 98,85% | 98,52% | 89,97% | 89,64% | 99,51% |
| San Lorenzo | 88,96% | 85,02% | 85,10% | 53,55% | 65,87% | 92,98% | 88,96% | 85,02% | 85,10% | 53,55% | 92,98% |
| San Martín | 88,45% | 83,51% | 87,50% | 77,73% | 81,20% | 92,44% | 87,50% | 83,19% | 82,35% | 78,68% | 92,44% |
| Vera | 93,21% | 94,99% | 96,55% | 57,40% | 59,07% | 99,89% | 93,21% | 94,99% | 96,55% | 45,83% | 99,89% |
| TOTAL | 92,09% | 89,84% | 87,47% | 83,52% | 98,30% | 93,22% | 92,35% | 89,43% | 86,85% | 84,09% | 93,22% |

NOTAS: Elaboración propia en base a datos suministrados por la Dirección Prov. de Promoción y Protección de la Salud.

(1) Población abarca la franja etaria correspondiente, por departamento, proyectada por el I.P.E.C.

A partir del año 1999, se incluye en el calendario de vacunación la Vacuna Cuádruple, que incluye la Antihemophilus.

En el año 2005 se incorpora en la información sobre Cobertura: Hepatitis A.

En el 2012 se incorpora a la cuádruple la vacuna Hib

PROVINCIA DE SANTA FE
COBERTURAS DE VACUNAS
PERIODO 2013

| DEPARTAMENTO | POBLACION ANUAL (1) | SABIN ORAL | | | VACUNA BCG | | VACUNA TRIPLE VIRAL COBERTURA | CUADRUPLE + Hib | | | HEPATITIS B <12 HORAS | HEPATITIS A 1 AÑO |
|----------------|---------------------|-----------------|-----------------|-------------------|----------------------|----------------------|-------------------------------|-----------------|-----------------|-------------------|-----------------------|-------------------|
| | | 1º DOSIS <1 AÑO | 3º DOSIS <1 AÑO | REFUERZO 18 MESES | DOSIS APLIC. <7 DIAS | DOSIS APLIC. < 1 AÑO | | 1º DOSIS <1 AÑO | 3º DOSIS <1 AÑO | REFUERZO 18 MESES | | |
| Belgrano | 687 | 568 | 525 | 543 | 372 | 381 | 534 | 570 | 530 | 526 | 272 | 584 |
| Caseros | 1.116 | 958 | 844 | 846 | 1.041 | 1.044 | 1.030 | 960 | 849 | 844 | 1.058 | 1.023 |
| Castellanos | 2.932 | 2.807 | 2.301 | 2.102 | 2.844 | 3.080 | 2.189 | 2.808 | 2.353 | 2.085 | 2.876 | 2.150 |
| Constitución | 1.233 | 1.200 | 1.105 | 1.042 | 1.188 | 1.201 | 1.203 | 1.158 | 1.124 | 1.041 | 1.169 | 1.204 |
| Garay | 364 | 365 | 366 | 355 | 297 | 300 | 334 | 365 | 366 | 354 | 272 | 334 |
| Gral. López | 2.700 | 2.554 | 2.031 | 1.741 | 2.750 | 2.759 | 1.907 | 2.585 | 2.029 | 1.722 | 2.344 | 1.910 |
| Gral. Obligado | 3.064 | 2.894 | 2.737 | 2.218 | 2.925 | 2.946 | 2.555 | 2.893 | 2.688 | 2.220 | 2.928 | 2.545 |
| Iriondo | 925 | 909 | 826 | 816 | 923 | 971 | 905 | 916 | 829 | 812 | 893 | 913 |
| La Capital | 8.271 | 8.530 | 7.827 | 6.518 | 9.994 | 10.022 | 8.083 | 8.646 | 7.817 | 6.543 | 8.450 | 8.062 |
| Las Colonias | 1.507 | 1.498 | 1.462 | 1.134 | 1.584 | 1.586 | 1.402 | 1.494 | 1.459 | 1.137 | 1.467 | 1.407 |
| 9 de Julio | 555 | 585 | 559 | 533 | 577 | 581 | 554 | 587 | 559 | 525 | 564 | 554 |
| Rosario | 17.451 | 14.819 | 11.456 | 10.879 | 18.960 | 19.049 | 13.759 | 15.237 | 11.809 | 10.863 | 16.603 | 13.777 |
| San Cristóbal | 1.104 | 1.122 | 962 | 784 | 1.075 | 1.081 | 934 | 1.125 | 951 | 790 | 927 | 935 |
| San Javier | 522 | 587 | 525 | 411 | 576 | 578 | 515 | 585 | 524 | 399 | 493 | 520 |
| San Jerónimo | 1.165 | 1.232 | 1.164 | 1.096 | 1.115 | 1.122 | 1.237 | 1.230 | 1.162 | 1.097 | 1.031 | 1.237 |
| San Justo | 608 | 712 | 659 | 632 | 723 | 725 | 628 | 713 | 651 | 631 | 634 | 645 |
| San Lorenzo | 2.564 | 2.343 | 1.876 | 1.488 | 2.261 | 2.284 | 2.189 | 2.384 | 1.967 | 1.479 | 2.099 | 2.190 |
| San Martín | 952 | 956 | 858 | 779 | 899 | 900 | 877 | 954 | 852 | 788 | 887 | 892 |
| Vera | 899 | 953 | 807 | 819 | 852 | 855 | 886 | 944 | 829 | 820 | 795 | 867 |
| TOTAL | 48.619 | 45.592 | 38.890 | 34.736 | 50.956 | 51.465 | 41.721 | 46.154 | 39.348 | 34.676 | 45.762 | 41.749 |

| DEPARTAMENTO | VACUNA SABIN ORAL COBERTURA | | | VACUNA BCG COBERTURA | | VACUNA TRIPLE VIRAL COBERTURA | CUADRUPLE | | | HEPATITIS B COBERTURA 12 HORAS | HEPATITIS A COBERTURA |
|----------------|-----------------------------|-----------------|-------------------|----------------------|----------------------|-------------------------------|------------------|--------------------|---------------------|--------------------------------|-----------------------|
| | 1º DOSIS <1 AÑO | 3º DOSIS <1 AÑO | REFUERZO 18 MESES | DOSIS APLIC. <7 DIAS | DOSIS APLIC. < 1 AÑO | | COBERTURA <1 AÑO | COBERTURA 3º DOSIS | COBERTURA REF.18 M. | | |
| Belgrano | 82,68% | 76,42% | 79,04% | 54,15% | 55,46% | 77,73% | 82,97% | 77,15% | 76,56% | 39,59% | 85,01% |
| Caseros | 85,84% | 75,63% | 75,81% | 93,28% | 93,55% | 92,29% | 86,02% | 76,08% | 75,63% | 94,80% | 91,67% |
| Castellanos | 95,74% | 78,48% | 71,69% | 97,00% | 105,05% | 74,66% | 95,77% | 80,25% | 71,11% | 98,09% | 73,33% |
| Constitución | 97,32% | 89,62% | 84,51% | 96,35% | 97,40% | 97,57% | 93,92% | 91,16% | 84,43% | 94,81% | 97,65% |
| Garay | 100,27% | 100,55% | 97,53% | 81,59% | 82,42% | 91,76% | 100,27% | 100,55% | 97,25% | 74,73% | 91,76% |
| Gral. López | 94,59% | 75,22% | 64,48% | 101,85% | 102,19% | 70,63% | 95,74% | 75,15% | 63,78% | 86,81% | 70,74% |
| Gral. Obligado | 94,45% | 89,33% | 72,39% | 95,46% | 96,15% | 83,39% | 94,42% | 87,73% | 72,45% | 95,56% | 83,06% |
| Iriondo | 98,27% | 89,30% | 88,22% | 99,78% | 104,97% | 97,84% | 99,03% | 89,62% | 87,78% | 96,54% | 98,70% |
| La Capital | 103,13% | 94,63% | 78,81% | 120,83% | 121,17% | 97,73% | 104,53% | 94,51% | 79,11% | 102,16% | 97,47% |
| Las Colonias | 99,40% | 97,01% | 75,25% | 105,11% | 105,24% | 93,03% | 99,14% | 96,81% | 75,45% | 97,35% | 93,36% |
| 9 de Julio | 105,41% | 100,72% | 96,04% | 103,96% | 104,68% | 99,82% | 105,77% | 100,72% | 94,59% | 101,62% | 99,82% |
| Rosario | 84,92% | 65,65% | 62,34% | 108,65% | 109,16% | 78,84% | 87,31% | 67,67% | 62,25% | 95,14% | 78,95% |
| San Cristóbal | 101,63% | 87,14% | 71,01% | 97,37% | 97,92% | 84,60% | 101,90% | 86,14% | 71,56% | 83,97% | 84,69% |
| San Javier | 112,45% | 100,57% | 78,74% | 110,34% | 110,73% | 98,66% | 112,07% | 100,38% | 76,44% | 94,44% | 99,62% |
| San Jerónimo | 105,75% | 99,91% | 94,08% | 95,71% | 96,31% | 106,18% | 105,58% | 99,74% | 94,16% | 88,50% | 106,18% |
| San Justo | 117,11% | 108,39% | 103,95% | 118,91% | 119,24% | 103,29% | 117,27% | 107,07% | 103,78% | 104,28% | 106,09% |
| San Lorenzo | 91,38% | 73,17% | 58,03% | 88,18% | 89,08% | 85,37% | 92,98% | 76,72% | 57,68% | 81,86% | 85,41% |
| San Martín | 100,42% | 90,13% | 81,83% | 94,43% | 94,54% | 92,12% | 100,21% | 89,50% | 82,77% | 93,17% | 93,70% |
| Vera | 106,01% | 89,77% | 91,10% | 94,77% | 95,11% | 98,55% | 105,01% | 92,21% | 91,21% | 88,43% | 96,44% |
| TOTAL | 93,77% | 79,99% | 71,45% | 104,81% | 105,85% | 85,81% | 94,93% | 80,93% | 71,32% | 94,12% | 85,87% |

NOTAS: Elaboración propia en base a datos suministrados por la Dirección Prov. de Promoción y Protección de la Salud.

(1) Población abarca la franja etaria correspondiente, por departamento, proyectada por el I.P.E.C.

A partir del año 1999, se incluye en el calendario de vacunación la Vacuna Cuadruple, que incluye la Antihemophilus.

En el año 2005 se incorpora en la información sobre Cobertura: Hepatitis A.

En el 2012 se incorpora a la cuadruple la vacuna Hib

DIRECCION GENERAL DE PROGRAMACION Y ESTADISTICA HACENDAL.

**PROVINCIA DE SANTA FE
COBERTURA DE VACUNAS TRIPLE, SABIN Y B.C.G.
PERIODO 1995 - 2013**

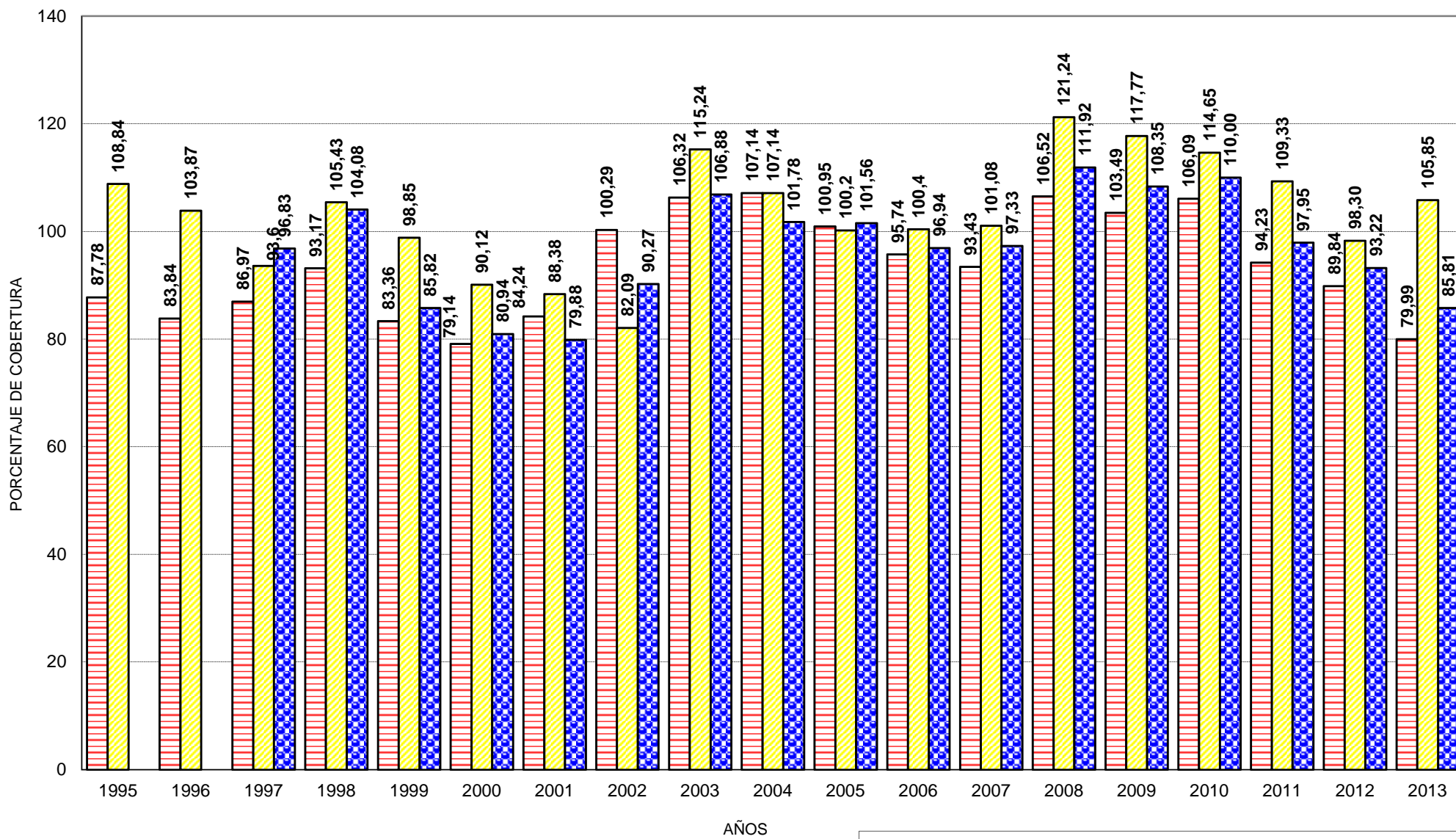

DIRECCION GENERAL DE PROGRAMACION Y ESTADISTICA HACENDAL.

SABIN
 B.C.G.
 Triple Viral -1 año

PROVINCIA DE SANTA FE
COBERTURA DE VACUNAS TRIPLE VIRAL, CUADRUPLE, HEPATITIS B Y HEPATITIS A
PERIODO 1999 - 2013

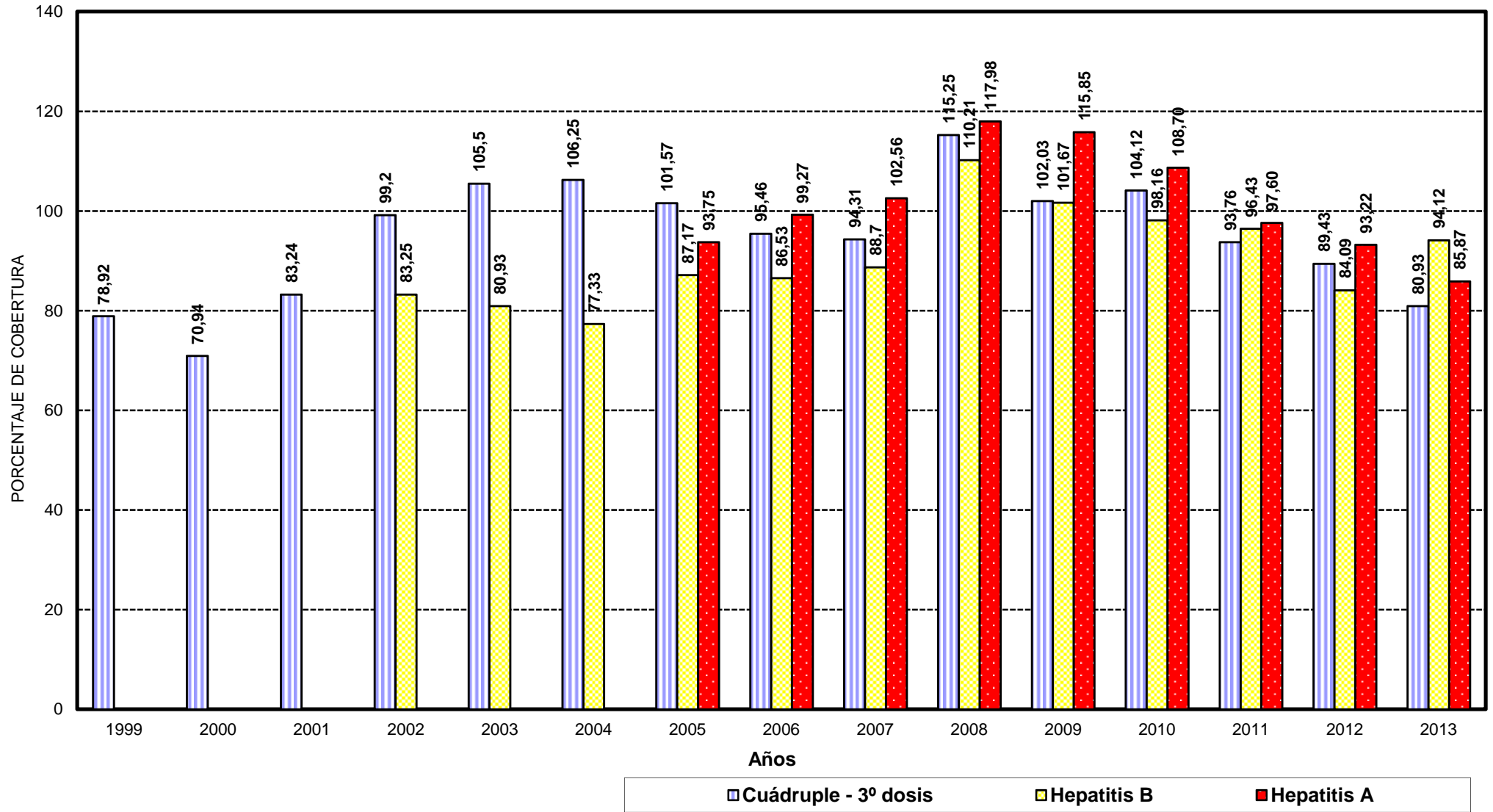

PROVINCIA DE SANTA FE
COBERTURAS DE VACUNAS - INGRESO ESCOLAR
PERIODO 2002

| DEPARTAMENTO | POBLACION ANUAL (1) 6 años | SABIN | TRIPLE BACT. | B.C.G. | TRIPLE VIRAL | COBERTURA % | | | |
|----------------|----------------------------------|---------------|---------------|---------------|---------------|--------------|--------------|--------------|--------------|
| | | | | | | SABIN | TRIPLE BACT. | B.C.G. | TRIPLE VIRAL |
| Belgrano | 688 | 568 | 650 | 652 | 577 | 82,56 | 94,48 | 94,77 | 83,87 |
| Caseros | 1.091 | 691 | 1.601 | 954 | 797 | 63,34 | 146,75 | 87,44 | 73,05 |
| Castellanos | 2.974 | 1.882 | 2.241 | 1.371 | 1.520 | 63,28 | 75,35 | 46,10 | 51,11 |
| Constitución | 1.378 | 1.410 | 1.386 | 1.291 | 1.192 | 102,32 | 100,58 | 93,69 | 86,50 |
| Garay | 476 | 314 | 276 | 270 | 214 | 65,97 | 57,98 | 56,72 | 44,96 |
| Gral. López | 3.101 | 2.658 | 2.822 | 2.493 | 2.655 | 85,71 | 91,00 | 80,39 | 85,62 |
| Gral. Obligado | 3.727 | 3.121 | 3.345 | 3.136 | 2.716 | 83,74 | 89,75 | 84,14 | 72,87 |
| Iriondo | 1.013 | 860 | 901 | 799 | 1.215 | 84,90 | 88,94 | 78,87 | 119,94 |
| La Capital | 8.915 | 7.547 | 8.046 | 8.317 | 6.702 | 84,66 | 90,25 | 93,29 | 75,18 |
| Las Colonias | 1.627 | 1.197 | 1.331 | 1.298 | 981 | 73,57 | 81,81 | 79,78 | 60,30 |
| 9 de Julio | 650 | 649 | 587 | 610 | 867 | 99,85 | 90,31 | 93,85 | 133,38 |
| Rosario | 18.014 | 17.346 | 17.891 | 17.676 | 13.958 | 96,29 | 99,32 | 98,12 | 77,48 |
| San Cristóbal | 1.218 | 712 | 421 | 816 | 443 | 58,46 | 34,56 | 67,00 | 36,37 |
| San Javier | 745 | 510 | 506 | 436 | 438 | 68,46 | 67,92 | 58,52 | 58,79 |
| San Jerónimo | 1.322 | 1.673 | 1.500 | 1.633 | 1.575 | 126,55 | 113,46 | 123,52 | 119,14 |
| San Justo | 732 | 685 | 831 | 747 | 704 | 93,58 | 113,52 | 102,05 | 96,17 |
| San Lorenzo | 2.431 | 1.792 | 1.742 | 1.827 | 1.216 | 73,71 | 71,66 | 75,15 | 50,02 |
| San Martín | 979 | 935 | 948 | 1.019 | 939 | 95,51 | 96,83 | 104,09 | 95,91 |
| Vera | 1.214 | 871 | 916 | 926 | 836 | 71,75 | 75,45 | 76,28 | 68,86 |
| TOTAL | 52.295 | 45.421 | 47.941 | 46.271 | 39.545 | 86,86 | 91,67 | 88,48 | 75,62 |

NOTAS: Elaboración propia en base a datos suministrados por la Dirección Prov. de Promoción y Protección de la Salud.

(1) Población comprende la franja etaria correspondiente, por departamento, proyectada por el I.P.E.C.

No se recibió información referida a la población correspondiente a 11 años

DIRECCION GENERAL DE PROGRAMACION Y ESTADISTICA HACENDAL.

**NO SE CUENTA CON INFORMACION REFERIDA A COBERTURAS DE
VACUNAS CORRESPONDIENTES A LA POBLACION DE 11 AÑOS EN EL
PERIODO 2002**

PROVINCIA DE SANTA FE
 COBERTURAS DE VACUNAS - INGRESO ESCOLAR
 PERIODO 2003

| DEPARTAMENTO | POBLACION ANUAL (1) 6 años | SABIN | TRIPLE BACT. | B.C.G. | TRIPLE VIRAL | COBERTURA % | | | |
|----------------|----------------------------------|---------------|---------------|---------------|---------------|--------------|--------------|--------------|--------------|
| | | | | | | SABIN | TRIPLE BACT. | B.C.G. | TRIPLE VIRAL |
| Belgrano | 688 | 628 | 661 | 655 | 607 | 91,28 | 96,08 | 95,20 | 88,23 |
| Caseros | 1.091 | 831 | 839 | 1.096 | 967 | 76,17 | 76,90 | 100,46 | 88,63 |
| Castellanos | 2.974 | 2.056 | 2.294 | 2.770 | 2.159 | 69,13 | 77,14 | 93,14 | 72,60 |
| Constitución | 1.378 | 1.332 | 1.350 | 1.364 | 1.063 | 96,66 | 97,97 | 98,98 | 77,14 |
| Garay | 476 | 446 | 457 | 468 | 384 | 93,70 | 96,01 | 98,32 | 80,67 |
| Gral. López | 3.101 | 2.910 | 2.955 | 2.891 | 3.009 | 93,84 | 95,29 | 93,23 | 97,03 |
| Gral. Obligado | 3.727 | 3.170 | 3.414 | 4.014 | 3.659 | 85,06 | 91,60 | 107,70 | 98,18 |
| Iriondo | 1.013 | 682 | 944 | 923 | 904 | 67,32 | 93,19 | 91,12 | 89,24 |
| La Capital | 8.915 | 7.617 | 7.620 | 8.359 | 7.690 | 85,44 | 85,47 | 93,76 | 86,26 |
| Las Colonias | 1.627 | 1.320 | 1.361 | 1.239 | 1.303 | 81,13 | 83,65 | 76,15 | 80,09 |
| 9 de Julio | 650 | 515 | 574 | 537 | 452 | 79,23 | 88,31 | 82,62 | 69,54 |
| Rosario | 18.014 | 18.225 | 17.834 | 19.124 | 16.658 | 101,17 | 99,00 | 106,16 | 92,47 |
| San Cristóbal | 1.218 | 756 | 953 | 1.023 | 900 | 62,07 | 78,24 | 83,99 | 73,89 |
| San Javier | 745 | 668 | 596 | 698 | 606 | 89,66 | 80,00 | 93,69 | 81,34 |
| San Jerónimo | 1.322 | 1.171 | 1.316 | 1.425 | 1.322 | 88,58 | 99,55 | 107,79 | 100,00 |
| San Justo | 732 | 819 | 701 | 845 | 790 | 111,89 | 95,77 | 115,44 | 107,92 |
| San Lorenzo | 2.431 | 2.239 | 2.311 | 2.424 | 2.312 | 92,10 | 95,06 | 99,71 | 95,10 |
| San Martín | 979 | 932 | 858 | 923 | 896 | 95,20 | 87,64 | 94,28 | 91,52 |
| Vera | 1.214 | 877 | 948 | 880 | 795 | 72,24 | 78,09 | 72,49 | 65,49 |
| TOTAL | 52.295 | 47.194 | 47.986 | 51.658 | 46.476 | 90,25 | 91,76 | 98,78 | 88,87 |

NOTAS: Elaboración propia en base a datos suministrados por la Dirección Prov. de Promoción y Protección de la Salud.

(1) Población comprende la franja etaria correspondiente, por departamento, proyectada por el I.P.E.C.

DIRECCION GENERAL DE PROGRAMACION Y ESTADISTICA HACENDAL.

PROVINCIA DE SANTA FE
COBERTURAS DE VACUNAS - INGRESO ESCOLAR
PERIODO 2003

| DEPARTAMENTO | POBLACION ANUAL (1) 11 años | HEPATITIS B | | | TRIPLE VIRAL 11 AÑOS | COBERTURA % | | | |
|----------------|-----------------------------------|---------------|---------------|--------------|-------------------------|--------------|--------------|--------------|--------------|
| | | 1º DOSIS | 2º DOSIS | 3º DOSIS | | HEPATITIS B | | | TRIPLE VIRAL |
| | | | | | | 1º DOSIS | 2º DOSIS | 3º DOSIS | |
| Belgrano | 701 | 852 | 741 | 321 | 874 | 121,54 | 105,71 | 45,79 | 124,68 |
| Caseros | 1.238 | 917 | 971 | 331 | 1.149 | 74,07 | 78,43 | 26,74 | 92,81 |
| Castellanos | 3.124 | 1.782 | 1.664 | 243 | 2.138 | 57,04 | 53,27 | 7,78 | 68,44 |
| Constitución | 1.480 | 1.048 | 1.110 | 367 | 1.185 | 70,81 | 75,00 | 24,80 | 80,07 |
| Garay | 477 | 539 | 423 | 18 | 497 | 113,00 | 88,68 | 3,77 | 104,19 |
| Gral. López | 3.150 | 2.484 | 2.845 | 262 | 2.294 | 78,86 | 90,32 | 8,32 | 72,83 |
| Gral. Obligado | 3.846 | 1.958 | 1.218 | 311 | 2.525 | 50,91 | 31,67 | 8,09 | 65,65 |
| Iriondo | 1.090 | 907 | 844 | 304 | 1.007 | 83,21 | 77,43 | 27,89 | 92,39 |
| La Capital | 9.411 | 4.211 | 1.865 | 923 | 4.964 | 44,75 | 19,82 | 9,81 | 52,75 |
| Las Colonias | 1.726 | 947 | 1.006 | 474 | 1.196 | 54,87 | 58,29 | 27,46 | 69,29 |
| 9 de Julio | 655 | 431 | 460 | 38 | 473 | 65,80 | 70,23 | 5,80 | 72,21 |
| Rosario | 20.293 | 12.759 | 8.666 | 3.497 | 10.205 | 62,87 | 42,70 | 17,23 | 50,29 |
| San Cristóbal | 1.407 | 994 | 749 | 34 | 990 | 70,65 | 53,23 | 2,42 | 70,36 |
| San Javier | 690 | 797 | 403 | 215 | 592 | 115,51 | 58,41 | 31,16 | 85,80 |
| San Jerónimo | 1.363 | 1.823 | 1.384 | 793 | 1.955 | 133,75 | 101,54 | 58,18 | 143,43 |
| San Justo | 863 | 487 | 620 | 243 | 686 | 56,43 | 71,84 | 28,16 | 79,49 |
| San Lorenzo | 2.686 | 2.268 | 1.477 | 686 | 1.630 | 84,44 | 54,99 | 25,54 | 60,69 |
| San Martín | 1.091 | 1.227 | 1.020 | 458 | 1.441 | 112,47 | 93,49 | 41,98 | 132,08 |
| Vera | 1.171 | 929 | 1.037 | 24 | 810 | 79,33 | 88,56 | 2,05 | 69,17 |
| TOTAL | 56.462 | 37.360 | 28.503 | 9.542 | 36.611 | 66,17 | 50,48 | 16,90 | 64,84 |

NOTAS: Elaboración propia en base a datos suministrados por la Dirección Prov. de Promoción y Protección de la Salud.

(1) Población comprende la franja etaria correspondiente, por departamento, proyectada por el I.P.E.C.

DIRECCION GENERAL DE PROGRAMACION Y ESTADISTICA HACENDAL.

PROVINCIA DE SANTA FE
 COBERTURAS DE VACUNAS - INGRESO ESCOLAR
 PERIODO 2004

| DEPARTAMENTO | POBLACION ANUAL (1) 6 años | SABIN | TRIPLE BACT. | B.C.G. | TRIPLE VIRAL | COBERTURA % | | | |
|----------------|----------------------------------|---------------|---------------|---------------|---------------|---------------|---------------|---------------|--------------|
| | | | | | | SABIN | TRIPLE BACT. | B.C.G. | TRIPLE VIRAL |
| Belgrano | 688 | 697 | 658 | 686 | 683 | 101,31 | 95,64 | 99,71 | 99,27 |
| Caseros | 1.091 | 1.056 | 924 | 1.130 | 1.128 | 96,79 | 84,69 | 103,57 | 103,39 |
| Castellanos | 2.974 | 2.958 | 3.108 | 3.039 | 2.702 | 99,46 | 104,51 | 102,19 | 90,85 |
| Constitución | 1.378 | 1.898 | 1.548 | 1.644 | 1.739 | 137,74 | 112,34 | 119,30 | 126,20 |
| Garay | 476 | 522 | 522 | 522 | 523 | 109,66 | 109,66 | 109,66 | 109,87 |
| Gral. López | 3.101 | 2.542 | 2.537 | 2.616 | 2.584 | 81,97 | 81,81 | 84,36 | 83,33 |
| Gral. Obligado | 3.727 | 3.466 | 3.544 | 3.613 | 3.393 | 93,00 | 95,09 | 96,94 | 91,04 |
| Iriondo | 1.013 | 1.039 | 1.134 | 1.024 | 1.034 | 102,57 | 111,94 | 101,09 | 102,07 |
| La Capital | 8.915 | 9.771 | 9.876 | 10.837 | 9.571 | 109,60 | 110,78 | 121,56 | 107,36 |
| Las Colonias | 1.627 | 1.289 | 1.487 | 1.469 | 1.262 | 79,23 | 91,40 | 90,29 | 77,57 |
| 9 de Julio | 650 | 733 | 695 | 633 | 705 | 112,77 | 106,92 | 97,38 | 108,46 |
| Rosario | 18.014 | 18.441 | 17.816 | 18.633 | 16.313 | 102,37 | 98,90 | 103,44 | 90,56 |
| San Cristóbal | 1.218 | 881 | 1.074 | 1.080 | 1.114 | 72,33 | 88,18 | 88,67 | 91,46 |
| San Javier | 745 | 733 | 732 | 738 | 725 | 98,39 | 98,26 | 99,06 | 97,32 |
| San Jerónimo | 1.322 | 1.273 | 1.104 | 1.458 | 1.446 | 96,29 | 83,51 | 110,29 | 109,38 |
| San Justo | 732 | 892 | 904 | 911 | 872 | 121,86 | 123,50 | 124,45 | 119,13 |
| San Lorenzo | 2.431 | 2.713 | 2.784 | 2.644 | 2.465 | 111,60 | 114,52 | 108,76 | 101,40 |
| San Martín | 979 | 955 | 937 | 931 | 931 | 97,55 | 95,71 | 95,10 | 95,10 |
| Vera | 1.214 | 1.172 | 1.171 | 1.202 | 1.024 | 96,54 | 96,46 | 99,01 | 84,35 |
| TOTAL | 52.295 | 53.031 | 52.555 | 54.810 | 50.214 | 101,41 | 100,50 | 104,81 | 96,02 |

NOTAS: Elaboración propia en base a datos suministrados por la Dirección Prov. de Promoción y Protección de la Salud.

(1) Población comprende la franja etaria correspondiente, por departamento, proyectada por el I.P.E.C.

DIRECCION GENERAL DE PROGRAMACION Y ESTADISTICA HACENDAL.

PROVINCIA DE SANTA FE
COBERTURAS DE VACUNAS - INGRESO ESCOLAR
PERIODO 2004

| DEPARTAMENTO | POBLACION ANUAL (1) 11 años | HEPATITIS B | | | TRIPLE VIRAL 11 AÑOS | COBERTURA % | | | |
|----------------|-----------------------------------|---------------|---------------|---------------|-------------------------|--------------|--------------|--------------|--------------|
| | | 1º DOSIS | 2º DOSIS | 3º DOSIS | | HEPATITIS B | | | TRIPLE VIRAL |
| | | | | | | 1º DOSIS | 2º DOSIS | 3º DOSIS | |
| Belgrano | 701 | 473 | 442 | 547 | 455 | 67,48 | 63,05 | 78,03 | 64,91 |
| Caseros | 1.238 | 867 | 653 | 648 | 688 | 70,03 | 52,75 | 52,34 | 55,57 |
| Castellanos | 3.124 | 2.327 | 1.980 | 2.837 | 1.819 | 74,49 | 63,38 | 90,81 | 58,23 |
| Constitución | 1.480 | 1.078 | 933 | 907 | 1.061 | 72,84 | 63,04 | 61,28 | 71,69 |
| Garay | 477 | 508 | 540 | 650 | 389 | 106,50 | 113,21 | 136,27 | 81,55 |
| Gral. López | 3.150 | 1.199 | 1.635 | 2.179 | 1.059 | 38,06 | 51,90 | 69,17 | 33,62 |
| Gral. Obligado | 3.846 | 2.564 | 2.216 | 2.754 | 2.386 | 66,67 | 57,62 | 71,61 | 62,04 |
| Iriondo | 1.090 | 835 | 788 | 819 | 776 | 76,61 | 72,29 | 75,14 | 71,19 |
| La Capital | 9.411 | 6.764 | 5.680 | 4.845 | 7.773 | 71,87 | 60,35 | 51,48 | 82,59 |
| Las Colonias | 1.726 | 1.265 | 1.080 | 1.053 | 1.481 | 73,29 | 62,57 | 61,01 | 85,81 |
| 9 de Julio | 655 | 671 | 498 | 533 | 479 | 102,44 | 76,03 | 81,37 | 73,13 |
| Rosario | 20.293 | 12.197 | 11.003 | 10.683 | 10.146 | 60,10 | 54,22 | 52,64 | 50,00 |
| San Cristóbal | 1.407 | 1.005 | 824 | 1.086 | 1.226 | 71,43 | 58,56 | 77,19 | 87,14 |
| San Javier | 690 | 640 | 531 | 466 | 477 | 92,75 | 76,96 | 67,54 | 69,13 |
| San Jerónimo | 1.363 | 1.342 | 1.288 | 1.457 | 956 | 98,46 | 94,50 | 106,90 | 70,14 |
| San Justo | 863 | 653 | 454 | 514 | 567 | 75,67 | 52,61 | 59,56 | 65,70 |
| San Lorenzo | 2.686 | 1.737 | 1.687 | 1.161 | 1.368 | 64,67 | 62,81 | 43,22 | 50,93 |
| San Martín | 1.091 | 921 | 883 | 1.077 | 795 | 84,42 | 80,93 | 98,72 | 72,87 |
| Vera | 1.171 | 953 | 891 | 846 | 577 | 81,38 | 76,09 | 72,25 | 49,27 |
| TOTAL | 56.462 | 37.999 | 34.006 | 35.062 | 34.478 | 67,30 | 60,23 | 62,10 | 61,06 |

NOTAS: Elaboración propia en base a datos suministrados por la Dirección Prov. de Promoción y Protección de la Salud.

(1) Población comprende la franja etaria correspondiente, por departamento, proyectada por el I.P.E.C.

DIRECCION GENERAL DE PROGRAMACION Y ESTADISTICA HACENDAL.

PROVINCIA DE SANTA FE
COBERTURAS DE VACUNAS - INGRESO ESCOLAR
PERIODO 2005

| DEPARTAMENTO | POBLACION ANUAL (1) 6 años | SABIN | TRIPLE BACT. | B.C.G. | TRIPLE VIRAL | COBERTURA % | | | |
|----------------|----------------------------------|---------------|---------------|---------------|---------------|--------------|--------------|--------------|--------------|
| | | | | | | SABIN | TRIPLE BACT. | B.C.G. | TRIPLE VIRAL |
| Belgrano | 688 | 655 | 632 | 635 | 618 | 95,20 | 91,86 | 92,30 | 89,83 |
| Caseros | 1.091 | 966 | 983 | 954 | 959 | 88,54 | 90,10 | 87,44 | 87,90 |
| Castellanos | 2.974 | 2.895 | 2.672 | 2.849 | 2.515 | 97,34 | 89,85 | 95,80 | 84,57 |
| Constitución | 1.378 | 1.109 | 1.261 | 1.325 | 1.314 | 80,48 | 91,51 | 96,15 | 95,36 |
| Garay | 476 | 534 | 539 | 514 | 518 | 112,18 | 113,24 | 107,98 | 108,82 |
| Gral. López | 3.101 | 2.404 | 2.505 | 2.391 | 2.340 | 77,52 | 80,78 | 77,10 | 75,46 |
| Gral. Obligado | 3.727 | 3.316 | 2.698 | 3.322 | 2.876 | 88,97 | 72,39 | 89,13 | 77,17 |
| Iriondo | 1.013 | 882 | 858 | 808 | 924 | 87,07 | 84,70 | 79,76 | 91,21 |
| La Capital | 8.915 | 9.162 | 9.363 | 9.482 | 8.662 | 102,77 | 105,03 | 106,36 | 97,16 |
| Las Colonias | 1.627 | 1.287 | 1.320 | 1.440 | 1.400 | 79,10 | 81,13 | 88,51 | 86,05 |
| 9 de Julio | 650 | 695 | 674 | 703 | 642 | 106,92 | 103,69 | 108,15 | 98,77 |
| Rosario | 18.014 | 17.654 | 16.393 | 18.130 | 18.111 | 98,00 | 91,00 | 100,64 | 100,54 |
| San Cristóbal | 1.218 | 1.169 | 1.156 | 1.113 | 1.194 | 95,98 | 94,91 | 91,38 | 98,03 |
| San Javier | 745 | 730 | 735 | 720 | 631 | 97,99 | 98,66 | 96,64 | 84,70 |
| San Jerónimo | 1.322 | 1.203 | 1.158 | 1.290 | 1.249 | 91,00 | 87,59 | 97,58 | 94,48 |
| San Justo | 732 | 769 | 791 | 788 | 792 | 105,05 | 108,06 | 107,65 | 108,20 |
| San Lorenzo | 2.431 | 2.078 | 2.116 | 2.079 | 1.972 | 85,48 | 87,04 | 85,52 | 81,12 |
| San Martín | 979 | 879 | 798 | 854 | 801 | 89,79 | 81,51 | 87,23 | 81,82 |
| Vera | 1.214 | 1.088 | 1.080 | 1.166 | 881 | 89,62 | 88,96 | 96,05 | 72,57 |
| TOTAL | 52.295 | 49.475 | 47.732 | 50.563 | 48.399 | 94,61 | 91,27 | 96,69 | 92,55 |

NOTAS: Elaboración propia en base a datos suministrados por la Dirección Prov. de Promoción y Protección de la Salud.

(1) Población comprende la franja etaria correspondiente, por departamento, proyectada por el I.P.E.C.

DIRECCION GENERAL DE PROGRAMACION Y ESTADISTICA HACENDAL.

PROVINCIA DE SANTA FE
COBERTURAS DE VACUNAS - INGRESO ESCOLAR
PERIODO 2005

| DEPARTAMENTO | POBLACION ANUAL (1) 11 años | HEPATITIS B | | | TRIPLE VIRAL 11 AÑOS | COBERTURA % | | | | |
|----------------|-----------------------------------|-------------|-------------|---------------|-------------------------|-------------|----------|----------|--------------|--------------|
| | | 1º DOSIS | 2º DOSIS | 3º DOSIS | | HEPATITIS B | | | TRIPLE VIRAL | |
| | | | | | | 1º DOSIS | 2º DOSIS | 3º DOSIS | | |
| Belgrano | 701 | | | 275 | 405 | | | | 39,23 | 57,77 |
| Caseros | 1.238 | | | 564 | 451 | | | | 45,56 | 36,43 |
| Castellanos | 3.124 | | | 1.712 | 1.918 | | | | 54,80 | 61,40 |
| Constitución | 1.480 | | | 668 | 534 | | | | 45,14 | 36,08 |
| Garay | 477 | | | 507 | 243 | | | 106,29 | | 50,94 |
| Gral. López | 3.150 | | | 1.391 | 717 | | | | 44,16 | 22,76 |
| Gral. Obligado | 3.846 | | | 1.807 | 1.450 | | | | 46,98 | 37,70 |
| Iriondo | 1.090 | | | 513 | 445 | | | | 47,06 | 40,83 |
| La Capital | 9.411 | | | 4.116 | 4.821 | | | | 43,74 | 51,23 |
| Las Colonias | 1.726 | | | 717 | 829 | | | | 41,54 | 48,03 |
| 9 de Julio | 655 | | | 492 | 479 | | | | 75,11 | 73,13 |
| Rosario | 20.293 | | | 9.523 | 11.408 | | | | 46,93 | 56,22 |
| San Cristóbal | 1.407 | | | 927 | 1.060 | | | | 65,88 | 75,34 |
| San Javier | 690 | | | 566 | 638 | | | | 82,03 | 92,46 |
| San Jerónimo | 1.363 | | | 1.011 | 763 | | | | 74,17 | 55,98 |
| San Justo | 863 | | | 420 | 378 | | | | 48,67 | 43,80 |
| San Lorenzo | 2.686 | | | 789 | 1.185 | | | | 29,37 | 44,12 |
| San Martín | 1.091 | | | 838 | 476 | | | | 76,81 | 43,63 |
| Vera | 1.171 | | | 460 | 736 | | | | 39,28 | 62,85 |
| TOTAL | 56.462 | | | 27.296 | 28.936 | | | | 48,34 | 51,25 |

NOTAS: Elaboración propia en base a datos suministrados por la Dirección Prov. de Promoción y Protección de la Salud.

(1) Población comprende la franja etaria correspondiente, por departamento, proyectada por el I.P.E.C.

No se recibió información sobre 1º y 2º dosis de vacunas Hepatitis B

DIRECCION GENERAL DE PROGRAMACION Y ESTADISTICA HACENDAL.

PROVINCIA DE SANTA FE
COBERTURAS DE VACUNAS - INGRESO ESCOLAR
PERIODO 2006

| DEPARTAMENTO | POBLACION ANUAL (1) 6 años | SABIN | TRIPLE BACT. | B.C.G. | TRIPLE VIRAL | COBERTURA % | | | |
|----------------|-------------------------------|---------------|---------------|---------------|---------------|--------------|--------------|--------------|--------------|
| | | | | | | SABIN | TRIPLE BACT. | B.C.G. | TRIPLE VIRAL |
| Belgrano | 688 | 616 | 556 | 616 | 587 | 89,53 | 80,81 | 89,53 | 85,32 |
| Caseros | 1.091 | 1.043 | 994 | 1.003 | 1.022 | 95,60 | 91,11 | 91,93 | 93,68 |
| Castellanos | 2.974 | 2.904 | 2.965 | 3.057 | 3.022 | 97,65 | 99,70 | 102,79 | 101,61 |
| Constitución | 1.378 | 1.146 | 1.192 | 1.191 | 1.181 | 83,16 | 86,50 | 86,43 | 85,70 |
| Garay | 476 | 484 | 486 | 483 | 449 | 101,68 | 102,10 | 101,47 | 94,33 |
| Gral. López | 3.101 | 2.678 | 2.677 | 2.640 | 2.602 | 86,36 | 86,33 | 85,13 | 83,91 |
| Gral. Obligado | 3.727 | 3.558 | 3.538 | 3.588 | 3.526 | 95,47 | 94,93 | 96,27 | 94,61 |
| Iriondo | 1.013 | 966 | 953 | 939 | 952 | 95,36 | 94,08 | 92,69 | 93,98 |
| La Capital | 8.915 | 10.599 | 10.712 | 10.792 | 9.730 | 118,89 | 120,16 | 121,05 | 109,14 |
| Las Colonias | 1.627 | 1.469 | 1.435 | 1.287 | 1.209 | 90,29 | 88,20 | 79,10 | 74,31 |
| 9 de Julio | 650 | 597 | 597 | 661 | 660 | 91,85 | 91,85 | 101,69 | 101,54 |
| Rosario | 18.014 | 17.681 | 17.732 | 18.216 | 17.733 | 98,15 | 98,43 | 101,12 | 98,44 |
| San Cristóbal | 1.218 | 1.025 | 1.024 | 1.103 | 1.025 | 84,15 | 84,07 | 90,56 | 84,15 |
| San Javier | 745 | 600 | 599 | 595 | 546 | 80,54 | 80,40 | 79,87 | 73,29 |
| San Jerónimo | 1.322 | 1.220 | 1.173 | 1.224 | 1.207 | 92,28 | 88,73 | 92,59 | 91,30 |
| San Justo | 732 | 407 | 450 | 396 | 397 | 55,60 | 61,48 | 54,10 | 54,23 |
| San Lorenzo | 2.431 | 2.240 | 2.878 | 2.603 | 2.281 | 92,14 | 118,39 | 107,08 | 93,83 |
| San Martín | 979 | 921 | 886 | 790 | 874 | 94,08 | 90,50 | 80,69 | 89,27 |
| Vera | 1.214 | 934 | 1.048 | 1.050 | 986 | 76,94 | 86,33 | 86,49 | 81,22 |
| TOTAL | 52.295 | 51.088 | 51.895 | 52.234 | 49.989 | 97,69 | 99,24 | 99,88 | 95,59 |

NOTAS: Elaboración propia en base a datos suministrados por la Dirección Prov. de Promoción y Protección de la Salud.

(1) Población comprende la franja etaria correspondiente, por departamento, proyectada por el I.P.E.C.

No se recibió información referida a la población correspondiente a 11 años

DIRECCION GENERAL DE PROGRAMACION Y ESTADISTICA HACENDAL.

**NO SE CUENTA CON INFORMACION REFERIDA A COBERTURAS DE
VACUNAS CORRESPONDIENTES A LA POBLACION DE 11 AÑOS EN EL
PERIODO 2006**

PROVINCIA DE SANTA FE
COBERTURAS DE VACUNAS - INGRESO ESCOLAR
PERIODO 2007

| DEPARTAMENTO | POBLACION ANUAL (1) 6 años | SABIN | TRIPLE BACT. | B.C.G. | TRIPLE VIRAL | COBERTURA % | | | |
|----------------|----------------------------------|---------------|---------------|---------------|---------------|--------------|--------------|--------------|--------------|
| | | | | | | SABIN | TRIPLE BACT. | B.C.G. | TRIPLE VIRAL |
| Belgrano | 688 | 612 | 631 | 194 | 625 | 88,95 | 91,72 | 28,20 | 90,84 |
| Caseros | 1.091 | 935 | 919 | 288 | 901 | 85,70 | 84,23 | 26,40 | 82,58 |
| Castellanos | 2.974 | 2.482 | 2.390 | 716 | 2.163 | 83,46 | 80,36 | 24,08 | 72,73 |
| Constitución | 1.378 | 1.164 | 1.162 | 170 | 1.148 | 84,47 | 84,33 | 12,34 | 83,31 |
| Garay | 476 | 437 | 444 | 191 | 445 | 91,81 | 93,28 | 40,13 | 93,49 |
| Gral. López | 3.101 | 2.533 | 2.536 | 803 | 2.495 | 81,68 | 81,78 | 25,89 | 80,46 |
| Gral. Obligado | 3.727 | 3.458 | 2.720 | 538 | 3.493 | 92,78 | 72,98 | 14,44 | 93,72 |
| Iriondo | 1.013 | 807 | 731 | 226 | 788 | 79,66 | 72,16 | 22,31 | 77,79 |
| La Capital | 8.915 | 8.905 | 9.142 | 2.415 | 8.946 | 99,89 | 102,55 | 27,09 | 100,35 |
| Las Colonias | 1.627 | 1.584 | 1.624 | 561 | 1.489 | 97,36 | 99,82 | 34,48 | 91,52 |
| 9 de Julio | 650 | 714 | 718 | 34 | 639 | 109,85 | 110,46 | 5,23 | 98,31 |
| Rosario | 18.014 | 16.579 | 16.541 | 7.433 | 17.692 | 92,03 | 91,82 | 41,26 | 98,21 |
| San Cristóbal | 1.218 | 1.066 | 1.086 | 250 | 988 | 87,52 | 89,16 | 20,53 | 81,12 |
| San Javier | 745 | 600 | 601 | 219 | 595 | 80,54 | 80,67 | 29,40 | 79,87 |
| San Jerónimo | 1.322 | 1.295 | 1.255 | 308 | 1.319 | 97,96 | 94,93 | 23,30 | 99,77 |
| San Justo | 732 | 626 | 791 | 240 | 662 | 85,52 | 108,06 | 32,79 | 90,44 |
| San Lorenzo | 2.431 | 2.183 | 2.228 | 302 | 2.078 | 89,80 | 91,65 | 12,42 | 85,48 |
| San Martín | 979 | 877 | 835 | 210 | 836 | 89,58 | 85,29 | 21,45 | 85,39 |
| Vera | 1.214 | 1.135 | 913 | 263 | 1.051 | 93,49 | 75,21 | 21,66 | 86,57 |
| TOTAL | 52.295 | 47.992 | 47.267 | 15.361 | 48.353 | 91,77 | 90,39 | 29,37 | 92,46 |

NOTAS: Elaboración propia en base a datos suministrados por la Dirección Prov. de Promoción y Protección de la Salud.

(1) Población comprende la franja etaria correspondiente, por departamento, proyectada por el I.P.E.C.

DIRECCION GENERAL DE PROGRAMACION Y ESTADISTICA HACENDAL.

PROVINCIA DE SANTA FE
COBERTURAS DE VACUNAS - INGRESO ESCOLAR
PERIODO 2007

| DEPARTAMENTO | POBLACION ANUAL (1) 11 años | HEPATITIS B | | | TRIPLE VIRAL | COBERTURA % | | | |
|----------------|-----------------------------------|---------------|---------------|---------------|---------------|--------------|--------------|--------------|--------------|
| | | 1º DOSIS | 2º DOSIS | 3º DOSIS | 11 AÑOS | HEPATITIS B | | | TRIPLE VIRAL |
| | | | | | | 1º DOSIS | 2º DOSIS | 3º DOSIS | |
| Belgrano | 701 | 484 | 357 | 306 | 437 | 69,04 | 50,93 | 43,65 | 62,34 |
| Caseros | 1.238 | 741 | 607 | 626 | 259 | 59,85 | 49,03 | 50,57 | 20,92 |
| Castellanos | 3.124 | 1.712 | 1.657 | 1.491 | 1.073 | 54,80 | 53,04 | 47,73 | 34,35 |
| Constitución | 1.480 | 823 | 599 | 506 | 406 | 55,61 | 40,47 | 34,19 | 27,43 |
| Garay | 477 | 547 | 530 | 444 | 251 | 114,68 | 111,11 | 93,08 | 52,62 |
| Gral. López | 3.150 | 1.516 | 1.181 | 1.012 | 605 | 48,13 | 37,49 | 32,13 | 19,21 |
| Gral. Obligado | 3.846 | 2.919 | 2.391 | 2.211 | 1.561 | 75,90 | 62,17 | 57,49 | 40,59 |
| Iriondo | 1.090 | 693 | 559 | 538 | 302 | 63,58 | 51,28 | 49,36 | 27,71 |
| La Capital | 9.411 | 5.893 | 5.246 | 4.968 | 4.609 | 62,62 | 55,74 | 52,79 | 48,97 |
| Las Colonias | 1.726 | 992 | 853 | 742 | 670 | 57,47 | 49,42 | 42,99 | 38,82 |
| 9 de Julio | 655 | 566 | 424 | 347 | 440 | 86,41 | 64,73 | 52,98 | 67,18 |
| Rosario | 20.293 | 12.973 | 11.624 | 11.070 | 8.974 | 63,93 | 57,28 | 54,55 | 44,22 |
| San Cristóbal | 1.407 | 825 | 872 | 556 | 732 | 58,64 | 61,98 | 39,52 | 52,03 |
| San Javier | 690 | 668 | 530 | 428 | 547 | 96,81 | 76,81 | 62,03 | 79,28 |
| San Jerónimo | 1.363 | 1.318 | 1.128 | 1.027 | 782 | 96,70 | 82,76 | 75,35 | 57,37 |
| San Justo | 863 | 481 | 364 | 316 | 203 | 55,74 | 42,18 | 36,62 | 23,52 |
| San Lorenzo | 2.686 | 1.463 | 1.110 | 927 | 1.397 | 54,47 | 41,33 | 34,51 | 52,01 |
| San Martín | 1.091 | 893 | 737 | 477 | 483 | 81,85 | 67,55 | 43,72 | 44,27 |
| Vera | 1.171 | 1.247 | 774 | 545 | 1.217 | 106,49 | 66,10 | 46,54 | 103,93 |
| TOTAL | 56.462 | 36.754 | 31.543 | 28.537 | 24.948 | 65,10 | 55,87 | 50,54 | 44,19 |

NOTAS: Elaboración propia en base a datos suministrados por la Dirección Prov. de Promoción y Protección de la Salud.

(1) Población comprende la franja etaria correspondiente, por departamento, proyectada por el I.P.E.C.

DIRECCION GENERAL DE PROGRAMACION Y ESTADISTICA HACENDAL.

PROVINCIA DE SANTA FE

COBERTURAS DE VACUNAS - INGRESO ESCOLAR

PERIODO 2008

| DEPARTAMENTO | POBLACION ANUAL (1) 6 años | SABIN | TRIPLE BACT. | B.C.G. | TRIPLE VIRAL | COBERTURA % | | | |
|----------------|----------------------------------|---------------|---------------|--------|---------------|--------------|--------------|--------|--------------|
| | | | | | | SABIN | TRIPLE BACT. | B.C.G. | TRIPLE VIRAL |
| Belgrano | 622 | 623 | 585 | | 569 | 100,16 | 94,05 | | 91,48 |
| Caseros | 986 | 972 | 950 | | 927 | 98,58 | 96,35 | | 94,02 |
| Castellanos | 2.811 | 1.877 | 2.139 | | 1.809 | 66,77 | 76,09 | | 64,35 |
| Constitución | 1.235 | 1.232 | 1.378 | | 1.290 | 99,76 | 111,58 | | 104,45 |
| Garay | 459 | 417 | 400 | | 428 | 90,85 | 87,15 | | 93,25 |
| Gral. López | 2.810 | 2.697 | 2.626 | | 2.517 | 95,98 | 93,45 | | 89,57 |
| Gral. Obligado | 3.501 | 4.097 | 3.832 | | 4.066 | 117,02 | 109,45 | | 116,14 |
| Iriondo | 904 | 839 | 786 | | 774 | 92,81 | 86,95 | | 85,62 |
| La Capital | 8.503 | 9.435 | 9.472 | | 9.028 | 110,96 | 111,40 | | 106,17 |
| Las Colonias | 1.507 | 1.823 | 1.866 | | 1.586 | 120,97 | 123,82 | | 105,24 |
| 9 de Julio | 587 | 826 | 826 | | 826 | 140,72 | 140,72 | | 140,72 |
| Rosario | 17.076 | 14.822 | 13.790 | | 15.194 | 86,80 | 80,76 | | 88,98 |
| San Cristóbal | 1.099 | 792 | 753 | | 843 | 72,07 | 68,52 | | 76,71 |
| San Javier | 702 | 544 | 547 | | 546 | 77,49 | 77,92 | | 77,78 |
| San Jerónimo | 1.213 | 1.210 | 1.287 | | 1.231 | 99,75 | 106,10 | | 101,48 |
| San Justo | 670 | 834 | 847 | | 702 | 124,48 | 126,42 | | 104,78 |
| San Lorenzo | 2.244 | 3.523 | 3.596 | | 2.534 | 157,00 | 160,25 | | 112,92 |
| San Martín | 892 | 971 | 982 | | 946 | 108,86 | 110,09 | | 106,05 |
| Vera | 1.121 | 1.021 | 1.054 | | 906 | 91,08 | 94,02 | | 80,82 |
| TOTAL | 48.942 | 48.555 | 47.716 | | 46.722 | 99,21 | 97,49 | | 95,46 |

NOTAS: Elaboración propia en base a datos suministrados por la Dirección Prov. de Promoción y Protección de la Salud.

(1) Población comprende la franja etaria correspondiente, por departamento, proyectada por el I.P.E.C.

DIRECCION GENERAL DE PROGRAMACION Y ESTADISTICA HACENDAL.

PROVINCIA DE SANTA FE
COBERTURAS DE VACUNAS - INGRESO ESCOLAR
PERIODO 2008

| DEPARTAMENTO | POBLACION ANUAL (1) 11 años | HEPATITIS B | | | TRIPLE VIRAL 11 AÑOS | COBERTURA % | | | |
|----------------|-----------------------------------|---------------|---------------|---------------|-------------------------|--------------|--------------|--------------|--------------|
| | | 1º DOSIS | 2º DOSIS | 3º DOSIS | | HEPATITIS B | | | TRIPLE VIRAL |
| | | | | | | 1º DOSIS | 2º DOSIS | 3º DOSIS | |
| Belgrano | 642 | 417 | 378 | 422 | 192 | 64,95 | 58,88 | 65,73 | 29,91 |
| Caseros | 1.133 | 707 | 582 | 524 | 158 | 62,40 | 51,37 | 46,25 | 13,95 |
| Castellanos | 2.990 | 1.550 | 1.375 | 1.418 | 486 | 51,84 | 45,99 | 47,42 | 16,25 |
| Constitución | 1.343 | 923 | 849 | 657 | 442 | 68,73 | 63,22 | 48,92 | 32,91 |
| Garay | 466 | 460 | 450 | 466 | 51 | 98,71 | 96,57 | 100,00 | 10,94 |
| Gral. López | 2.890 | 1.805 | 1.442 | 1.287 | 462 | 62,46 | 49,90 | 44,53 | 15,99 |
| Gral. Obligado | 3.658 | 2.612 | 2.545 | 2.739 | 962 | 71,41 | 69,57 | 74,88 | 26,30 |
| Iriondo | 984 | 728 | 661 | 696 | 201 | 73,98 | 67,17 | 70,73 | 20,43 |
| La Capital | 9.088 | 6.642 | 5.738 | 5.554 | 5.746 | 73,09 | 63,14 | 61,11 | 63,23 |
| Las Colonias | 1.618 | 1.149 | 1.029 | 1.025 | 642 | 71,01 | 63,60 | 63,35 | 39,68 |
| 9 de Julio | 598 | 491 | 364 | 395 | 278 | 82,11 | 60,87 | 66,05 | 46,49 |
| Rosario | 19.475 | 12.875 | 11.174 | 9.784 | 9.471 | 66,11 | 57,38 | 50,24 | 48,63 |
| San Cristóbal | 1.286 | 749 | 654 | 535 | 423 | 58,24 | 50,86 | 41,60 | 32,89 |
| San Javier | 658 | 658 | 558 | 524 | 365 | 100,00 | 84,80 | 79,64 | 55,47 |
| San Jerónimo | 1.266 | 1.168 | 1.082 | 1.081 | 267 | 92,26 | 85,47 | 85,39 | 21,09 |
| San Justo | 800 | 852 | 809 | 630 | 182 | 106,50 | 101,13 | 78,75 | 22,75 |
| San Lorenzo | 2.510 | 1.731 | 1.500 | 1.258 | 1.611 | 68,96 | 59,76 | 50,12 | 64,18 |
| San Martín | 1.007 | 652 | 658 | 710 | 205 | 64,75 | 65,34 | 70,51 | 20,36 |
| Vera | 1.094 | 847 | 720 | 642 | 461 | 77,42 | 65,81 | 58,68 | 42,14 |
| TOTAL | 53.506 | 37.016 | 32.568 | 30.347 | 22.605 | 69,18 | 60,87 | 56,72 | 42,25 |

NOTAS: Elaboración propia en base a datos suministrados por la Dirección Prov. de Promoción y Protección de la Salud.

(1) Población comprende la franja etaria correspondiente, por departamento, proyectada por el I.P.E.C.

DIRECCION GENERAL DE PROGRAMACION Y ESTADISTICA HACENDAL.

PROVINCIA DE SANTA FE

COBERTURAS DE VACUNAS - INGRESO ESCOLAR

PERIODO 2009

| DEPARTAMENTO | POBLACION ANUAL (1) 6 AÑOS | SABIN | TRIPLE BACT. | B.C.G. | TRIPLE VIRAL | COBERTURA % | | | |
|----------------|----------------------------------|---------------|---------------|--------|---------------|---------------|--------------|--------|--------------|
| | | | | | | SABIN | TRIPLE BACT. | B.C.G. | TRIPLE VIRAL |
| Belgrano | 612 | 809 | 672 | | 721 | 132,19 | 109,80 | | 117,81 |
| Caseros | 987 | 1.100 | 1.043 | | 1.089 | 111,45 | 105,67 | | 110,33 |
| Castellanos | 3.022 | 2.261 | 2.770 | | 2.669 | 74,82 | 91,66 | | 88,32 |
| Constitución | 1.323 | 1.294 | 1.457 | | 1.344 | 97,81 | 110,13 | | 101,59 |
| Garay | 458 | 509 | 509 | | 485 | 111,14 | 111,14 | | 105,90 |
| Gral. López | 2.860 | 3.259 | 3.012 | | 2.975 | 113,95 | 105,31 | | 104,02 |
| Gral. Obligado | 3.898 | 3.187 | 3.100 | | 3.176 | 81,76 | 79,53 | | 81,48 |
| Iriondo | 867 | 938 | 896 | | 873 | 108,19 | 103,34 | | 100,69 |
| La Capital | 9.477 | 10.859 | 11.286 | | 10.053 | 114,58 | 119,09 | | 106,08 |
| Las Colonias | 1.589 | 1.740 | 1.768 | | 1.725 | 109,50 | 111,26 | | 108,56 |
| 9 de Julio | 683 | 663 | 683 | | 676 | 97,07 | 100,00 | | 98,98 |
| Rosario | 16.945 | 16.644 | 13.579 | | 15.271 | 98,22 | 80,14 | | 90,12 |
| San Cristóbal | 1.209 | 969 | 854 | | 970 | 80,15 | 70,64 | | 80,23 |
| San Javier | 688 | 792 | 825 | | 736 | 115,12 | 119,91 | | 106,98 |
| San Jerónimo | 1.188 | 1.443 | 1.453 | | 1.395 | 121,46 | 122,31 | | 117,42 |
| San Justo | 740 | 936 | 809 | | 706 | 126,49 | 109,32 | | 95,41 |
| San Lorenzo | 2.182 | 3.674 | 4.257 | | 3.185 | 168,38 | 195,10 | | 145,97 |
| San Martín | 906 | 872 | 868 | | 918 | 96,25 | 95,81 | | 101,32 |
| Vera | 1.299 | 958 | 968 | | 1.000 | 73,75 | 74,52 | | 76,98 |
| TOTAL | 50.933 | 52.907 | 50.809 | | 49.967 | 103,88 | 99,76 | | 98,10 |

NOTAS: Elaboración propia en base a datos suministrados por la Dirección Prov. de Promoción y Protección de la Salud.

(1) Población comprende la franja etaria correspondiente, por departamento, proyectada por el I.P.E.C.

DIRECCION GENERAL DE PROGRAMACION Y ESTADISTICA HACENDAL.

PROVINCIA DE SANTA FE
COBERTURAS DE VACUNAS - INGRESO ESCOLAR
PERIODO 2009

| DEPARTAMENTO | POBLACION ANUAL (1) 11 años | HEPATITIS B | | | TRIPLE VIRAL 11 AÑOS | COBERTURA % | | | |
|----------------|-----------------------------------|---------------|---------------|---------------|-------------------------|--------------|--------------|--------------|--------------|
| | | 1º DOSIS | 2º DOSIS | 3º DOSIS | | HEPATITIS B | | | TRIPLE VIRAL |
| | | | | | | 1º DOSIS | 2º DOSIS | 3º DOSIS | |
| Belgrano | 633 | 407 | 376 | 354 | 81 | 64,30 | 59,40 | 55,92 | 12,80 |
| Caseros | 1.116 | 651 | 521 | 631 | 175 | 58,33 | 46,68 | 56,54 | 15,68 |
| Castellanos | 2.962 | 2.136 | 1.859 | 1.838 | 633 | 72,11 | 62,76 | 62,05 | 21,37 |
| Constitución | 1.321 | 788 | 684 | 675 | 175 | 59,65 | 51,78 | 51,10 | 13,25 |
| Garay | 464 | 240 | 238 | 302 | 30 | 51,72 | 51,29 | 65,09 | 6,47 |
| Gral. López | 2.850 | 2.034 | 1.488 | 1.464 | 309 | 71,37 | 52,21 | 51,37 | 10,84 |
| Gral. Obligado | 3.628 | 1.583 | 1.390 | 1.452 | 573 | 43,63 | 38,31 | 40,02 | 15,79 |
| Iriondo | 969 | 598 | 544 | 569 | 100 | 61,71 | 56,14 | 58,72 | 10,32 |
| La Capital | 9.003 | 6.747 | 5.454 | 4.775 | 4.199 | 74,94 | 60,58 | 53,04 | 46,64 |
| Las Colonias | 1.600 | 1.204 | 1.074 | 844 | 300 | 75,25 | 67,13 | 52,75 | 18,75 |
| 9 de Julio | 590 | 437 | 256 | 549 | 180 | 74,07 | 43,39 | 93,05 | 30,51 |
| Rosario | 19.226 | 10.509 | 8.616 | 7.861 | 5.391 | 54,66 | 44,81 | 40,89 | 28,04 |
| San Cristóbal | 1.266 | 705 | 789 | 713 | 249 | 55,69 | 62,32 | 56,32 | 19,67 |
| San Javier | 652 | 455 | 411 | 480 | 142 | 69,79 | 63,04 | 73,62 | 21,78 |
| San Jerónimo | 1.251 | 1.070 | 952 | 891 | 127 | 85,53 | 76,10 | 71,22 | 10,15 |
| San Justo | 791 | 565 | 460 | 411 | 65 | 71,43 | 58,15 | 51,96 | 8,22 |
| San Lorenzo | 2.483 | 1.972 | 1.582 | 1.559 | 1.240 | 79,42 | 63,71 | 62,79 | 49,94 |
| San Martín | 993 | 726 | 711 | 742 | 248 | 73,11 | 71,60 | 74,72 | 24,97 |
| Vera | 1.082 | 577 | 475 | 485 | 158 | 53,33 | 43,90 | 44,82 | 14,60 |
| TOTAL | 52.880 | 33.404 | 27.880 | 26.595 | 14.375 | 63,17 | 52,72 | 50,29 | 27,18 |

NOTAS: Elaboración propia en base a datos suministrados por la Dirección Prov. de Promoción y Protección de la Salud.

(1) Población comprende la franja etaria correspondiente, por departamento, proyectada por el I.P.E.C.

DIRECCION GENERAL DE PROGRAMACION Y ESTADISTICA HACENDAL.

PROVINCIA DE SANTA FE

COBERTURAS DE VACUNAS - INGRESO ESCOLAR

PERIODO 2010

| DEPARTAMENTO | POBLACION ANUAL (1) 6 AÑOS | SABIN | TRIPLE BACT. | B.C.G. | TRIPLE VIRAL | COBERTURA % | | | |
|----------------|----------------------------------|---------------|---------------|--------|---------------|--------------|--------------|--------|--------------|
| | | | | | | SABIN | TRIPLE BACT. | B.C.G. | TRIPLE VIRAL |
| Belgrano | 613 | 671 | 658 | | 655 | 109,46 | 107,34 | | 106,85 |
| Caseros | 968 | 789 | 902 | | 852 | 81,51 | 93,18 | | 88,02 |
| Castellanos | 2.794 | 2.485 | 2.440 | | 2.375 | 88,94 | 87,33 | | 85,00 |
| Constitución | 1.214 | 1.393 | 1.409 | | 1.236 | 114,74 | 116,06 | | 101,81 |
| Garay | 461 | 423 | 421 | | 397 | 91,76 | 91,32 | | 86,12 |
| Gral. López | 2.765 | 3.191 | 3.192 | | 2.596 | 115,41 | 115,44 | | 93,89 |
| Gral. Obligado | 3.487 | 3.303 | 3.124 | | 3.067 | 94,72 | 89,59 | | 87,96 |
| Iriondo | 887 | 833 | 809 | | 824 | 93,91 | 91,21 | | 92,90 |
| La Capital | 8.449 | 7.354 | 7.546 | | 6.335 | 87,04 | 89,31 | | 74,98 |
| Las Colonias | 1.492 | 1.139 | 1.275 | | 1.220 | 76,34 | 85,46 | | 81,77 |
| 9 de Julio | 702 | 842 | 859 | | 811 | 119,94 | 122,36 | | 115,53 |
| Rosario | 16.856 | 16.645 | 13.094 | | 15.249 | 98,75 | 77,68 | | 90,47 |
| San Cristóbal | 1.079 | 1.146 | 1.096 | | 1.226 | 106,21 | 101,58 | | 113,62 |
| San Javier | 698 | 647 | 644 | | 566 | 92,69 | 92,26 | | 81,09 |
| San Jerónimo | 1.200 | 1.499 | 1.491 | | 1.452 | 124,92 | 124,25 | | 121,00 |
| San Justo | 663 | 799 | 751 | | 850 | 120,51 | 113,27 | | 128,21 |
| San Lorenzo | 2.220 | 2.363 | 2.527 | | 2.361 | 106,44 | 113,83 | | 106,35 |
| San Martín | 879 | 880 | 865 | | 870 | 100,11 | 98,41 | | 98,98 |
| Vera | 1.110 | 893 | 823 | | 739 | 80,45 | 74,14 | | 66,58 |
| TOTAL | 48.537 | 47.295 | 43.926 | | 43.681 | 97,44 | 90,50 | | 90,00 |

NOTAS: Elaboración propia en base a datos suministrados por la Dirección Prov. de Promoción y Protección de la Salud.

(1) Población comprende la franja etaria correspondiente, por departamento, proyectada por el I.P.E.C.

DIRECCION GENERAL DE PROGRAMACION Y ESTADISTICA HACENDAL.

PROVINCIA DE SANTA FE
COBERTURAS DE VACUNAS - INGRESO ESCOLAR
PERIODO 2010

| DEPARTAMENTO | POBLACION ANUAL (1) 11 años | HEPATITIS B | | | TRIPLE VIRAL 11 AÑOS | COBERTURA % | | | |
|----------------|-----------------------------------|---------------|---------------|---------------|-------------------------|--------------|--------------|--------------|--------------|
| | | 1º DOSIS | 2º DOSIS | 3º DOSIS | | HEPATITIS B | | | TRIPLE VIRAL |
| | | | | | | 1º DOSIS | 2º DOSIS | 3º DOSIS | |
| Belgrano | 625 | 598 | 512 | 487 | 26 | 95,68 | 81,92 | 77,92 | 4,16 |
| Caseros | 1.099 | 748 | 636 | 571 | 135 | 68,06 | 57,87 | 51,96 | 12,28 |
| Castellanos | 2.937 | 2.212 | 1.520 | 1.417 | 421 | 75,31 | 51,75 | 48,25 | 14,33 |
| Constitución | 1.304 | 881 | 780 | 731 | 99 | 67,56 | 59,82 | 56,06 | 7,59 |
| Garay | 462 | 51 | 69 | 95 | 2 | 11,04 | 14,94 | 20,56 | 0,43 |
| Gral. López | 2.811 | 2.028 | 1.597 | 967 | 428 | 72,15 | 56,81 | 34,40 | 15,23 |
| Gral. Obligado | 3.601 | 1.585 | 1.513 | 1.472 | 599 | 44,02 | 42,02 | 40,88 | 16,63 |
| Iriondo | 955 | 681 | 635 | 479 | 49 | 71,31 | 66,49 | 50,16 | 5,13 |
| La Capital | 8.926 | 6.141 | 5.205 | 4.033 | 2.942 | 68,80 | 58,31 | 45,18 | 32,96 |
| Las Colonias | 1.584 | 963 | 736 | 611 | 314 | 60,80 | 46,46 | 38,57 | 19,82 |
| 9 de Julio | 720 | 486 | 333 | 402 | 55 | 67,50 | 46,25 | 55,83 | 7,64 |
| Rosario | 19.004 | 10.596 | 8.833 | 9.311 | 8.615 | 55,76 | 46,48 | 48,99 | 45,33 |
| San Cristóbal | 1.248 | 890 | 933 | 762 | 137 | 71,31 | 74,76 | 61,06 | 10,98 |
| San Javier | 648 | 310 | 328 | 368 | 124 | 47,84 | 50,62 | 56,79 | 19,14 |
| San Jerónimo | 1.238 | 1.300 | 1.191 | 1.131 | 96 | 105,01 | 96,20 | 91,36 | 7,75 |
| San Justo | 782 | 927 | 731 | 457 | 158 | 118,54 | 93,48 | 58,44 | 20,20 |
| San Lorenzo | 2.454 | 1.569 | 1.297 | 1.096 | 1.344 | 63,94 | 52,85 | 44,66 | 54,77 |
| San Martín | 980 | 801 | 704 | 606 | 5 | 81,73 | 71,84 | 61,84 | 0,51 |
| Vera | 1.072 | 336 | 330 | 404 | 102 | 31,34 | 30,78 | 37,69 | 9,51 |
| TOTAL | 52.450 | 33.103 | 27.883 | 25.400 | 15.651 | 63,11 | 53,16 | 48,43 | 29,84 |

NOTAS: Elaboración propia en base a datos suministrados por la Dirección Prov. de Promoción y Protección de la Salud.

(1) Población comprende la franja etaria correspondiente, por departamento, proyectada por el I.P.E.C.

DIRECCION GENERAL DE PROGRAMACION Y ESTADISTICA HACENDAL.

PROVINCIA DE SANTA FE
COBERTURAS DE VACUNAS - INGRESO ESCOLAR
PERIODO 2011

| DEPARTAMENTO | POBLACION ANUAL (1) 6 AÑOS | SABIN | TRIPLE BACT. | B.C.G. | TRIPLE VIRAL | COBERTURA % | | | |
|----------------|----------------------------------|---------------|---------------|--------|---------------|--------------|--------------|--------|--------------|
| | | | | | | SABIN | TRIPLE BACT. | B.C.G. | TRIPLE VIRAL |
| Belgrano | 694 | 615 | 615 | | 616 | 88,62 | 88,62 | | 88,76 |
| Caseros | 1.098 | 1.002 | 833 | | 926 | 91,26 | 75,87 | | 84,34 |
| Castellanos | 2.994 | 2.816 | 2.820 | | 2.532 | 94,05 | 94,19 | | 84,57 |
| Constitución | 1.399 | 1.287 | 1.325 | | 1.290 | 91,99 | 94,71 | | 92,21 |
| Garay | 416 | 266 | 266 | | 264 | 63,94 | 63,94 | | 63,46 |
| Gral. López | 2.880 | 2.382 | 2.491 | | 1.597 | 82,71 | 86,49 | | 55,45 |
| Gral. Obligado | 3.536 | 2.788 | 2.816 | | 2.399 | 78,85 | 79,64 | | 67,85 |
| Iriondo | 976 | 856 | 898 | | 898 | 87,70 | 92,01 | | 92,01 |
| La Capital | 9.056 | 7.641 | 7.956 | | 6.669 | 84,38 | 87,85 | | 73,64 |
| Las Colonias | 1.681 | 1.335 | 1.365 | | 1.177 | 79,42 | 81,20 | | 70,02 |
| 9 de Julio | 649 | 445 | 493 | | 473 | 68,57 | 75,96 | | 72,88 |
| Rosario | 16.312 | 11.795 | 10.097 | | 10.997 | 72,31 | 61,90 | | 67,42 |
| San Cristóbal | 1.324 | 1.001 | 1.005 | | 905 | 75,60 | 75,91 | | 68,35 |
| San Javier | 612 | 459 | 448 | | 319 | 75,00 | 73,20 | | 52,12 |
| San Jerónimo | 1.398 | 1.256 | 1.262 | | 1.232 | 89,84 | 90,27 | | 88,13 |
| San Justo | 704 | 698 | 712 | | 734 | 99,15 | 101,14 | | 104,26 |
| San Lorenzo | 2.561 | 3.368 | 3.320 | | 2.340 | 131,51 | 129,64 | | 91,37 |
| San Martín | 1.015 | 842 | 851 | | 810 | 82,96 | 83,84 | | 79,80 |
| Vera | 1.038 | 779 | 767 | | 643 | 75,05 | 73,89 | | 61,95 |
| TOTAL | 50.343 | 41.631 | 40.340 | | 36.821 | 82,69 | 80,13 | | 73,14 |

NOTAS: Elaboración propia en base a datos suministrados por la Dirección Prov. de Promoción y Protección de la Salud.

(1) Población comprende la franja etaria correspondiente, por departamento, proyectada por el I.P.E.C.

DIRECCION GENERAL DE PROGRAMACION Y ESTADISTICA HACENDAL.

PROVINCIA DE SANTA FE
COBERTURAS DE VACUNAS - INGRESO ESCOLAR
PERIODO 2011

| DEPARTAMENTO | POBLACION ANUAL (1) 11 años | HEPATITIS B | | | TRIPLE VIRAL 11 AÑOS | COBERTURA % | | | |
|----------------|-----------------------------------|---------------|---------------|---------------|-------------------------|--------------|--------------|--------------|--------------|
| | | 1º DOSIS | 2º DOSIS | 3º DOSIS | | HEPATITIS B | | | TRIPLE VIRAL |
| | | | | | | 1º DOSIS | 2º DOSIS | 3º DOSIS | |
| Belgrano | 717 | 485 | 495 | 499 | 2 | 67,64 | 69,04 | 69,60 | 0,28 |
| Caseros | 1.071 | 705 | 560 | 586 | | 65,83 | 52,29 | 54,72 | |
| Castellanos | 3.029 | 2.225 | 1.931 | 1.834 | 289 | 73,46 | 63,75 | 60,55 | 9,54 |
| Constitución | 1.320 | 893 | 885 | 861 | 55 | 67,65 | 67,05 | 65,23 | 4,17 |
| Garay | 470 | 7 | 10 | 27 | 1 | 1,49 | 2,13 | 5,74 | 0,21 |
| Gral. López | 3.008 | 858 | 734 | 431 | 129 | 28,52 | 24,40 | 14,33 | 4,29 |
| Gral. Obligado | 3.716 | 1.076 | 1.039 | 1.108 | 284 | 28,96 | 27,96 | 29,82 | 7,64 |
| Iriondo | 961 | 694 | 653 | 711 | 2 | 72,22 | 67,95 | 73,99 | 0,21 |
| La Capital | 8.578 | 4.434 | 3.720 | 3.461 | 1.413 | 51,69 | 43,37 | 40,35 | 16,47 |
| Las Colonias | 1.690 | 866 | 793 | 742 | 71 | 51,24 | 46,92 | 43,91 | 4,20 |
| 9 de Julio | 682 | 147 | 115 | 182 | 5 | 21,55 | 16,86 | 26,69 | 0,73 |
| Rosario | 16.969 | 9.494 | 7.520 | 6.212 | 2.556 | 55,95 | 44,32 | 36,61 | 15,06 |
| San Cristóbal | 1.308 | 785 | 729 | 750 | 38 | 60,02 | 55,73 | 57,34 | 2,91 |
| San Javier | 657 | 135 | 104 | 135 | 17 | 20,55 | 15,83 | 20,55 | 2,59 |
| San Jerónimo | 1.354 | 722 | 659 | 688 | 22 | 53,32 | 48,67 | 50,81 | 1,62 |
| San Justo | 749 | 491 | 475 | 463 | 14 | 65,55 | 63,42 | 61,82 | 1,87 |
| San Lorenzo | 2.420 | 1.544 | 1.203 | 1.161 | 1.128 | 63,80 | 49,71 | 47,98 | 46,61 |
| San Martín | 991 | 445 | 440 | 717 | 3 | 44,90 | 44,40 | 72,35 | 0,30 |
| Vera | 1.112 | 252 | 258 | 252 | 70 | 22,66 | 23,20 | 22,66 | 6,29 |
| TOTAL | 50.802 | 26.258 | 22.323 | 20.820 | 6.099 | 51,69 | 43,94 | 40,98 | 12,01 |

NOTAS: Elaboración propia en base a datos suministrados por la Dirección Prov. de Promoción y Protección de la Salud.

(1) Población comprende la franja etaria correspondiente, por departamento, proyectada por el I.P.E.C.

DIRECCION GENERAL DE PROGRAMACION Y ESTADISTICA HACENDAL.

PROVINCIA DE SANTA FE
COBERTURAS DE VACUNAS - INGRESO ESCOLAR
PERIODO 2012

| DEPARTAMENTO | POBLACION ANUAL (1) 6 AÑOS | SABIN | TRIPLE BACT. | B.C.G. | TRIPLE VIRAL | COBERTURA % | | | |
|----------------|-------------------------------|---------------|---------------|--------|---------------|--------------|--------------|--------|--------------|
| | | | | | | SABIN | TRIPLE BACT. | B.C.G. | TRIPLE VIRAL |
| Belgrano | 694 | 611 | 611 | | 611 | 88,04 | 88,04 | | 88,04 |
| Caseros | 1.098 | 809 | 809 | | 809 | 73,68 | 73,68 | | 73,68 |
| Castellanos | 2.994 | 2.965 | 2.965 | | 2.965 | 99,03 | 99,03 | | 99,03 |
| Constitución | 1.399 | 820 | 820 | | 820 | 58,61 | 58,61 | | 58,61 |
| Garay | 416 | 246 | 246 | | 246 | 59,13 | 59,13 | | 59,13 |
| Gral. López | 2.880 | 2.695 | 2.695 | | 2.695 | 93,58 | 93,58 | | 93,58 |
| Gral. Obligado | 3.536 | 2.607 | 2.607 | | 2.607 | 73,73 | 73,73 | | 73,73 |
| Iriondo | 976 | 814 | 814 | | 814 | 83,40 | 83,40 | | 83,40 |
| La Capital | 9.056 | 6.963 | 6.963 | | 6.963 | 76,89 | 76,89 | | 76,89 |
| Las Colonias | 1.681 | 1.269 | 1.269 | | 1.269 | 75,49 | 75,49 | | 75,49 |
| 9 de Julio | 649 | 624 | 624 | | 624 | 96,15 | 96,15 | | 96,15 |
| Rosario | 16.312 | 15.280 | 15.280 | | 15.280 | 93,67 | 93,67 | | 93,67 |
| San Cristóbal | 1.324 | 1.008 | 1.008 | | 1.008 | 76,13 | 76,13 | | 76,13 |
| San Javier | 612 | 413 | 413 | | 413 | 67,48 | 67,48 | | 67,48 |
| San Jerónimo | 1.398 | 768 | 768 | | 768 | 54,94 | 54,94 | | 54,94 |
| San Justo | 704 | 470 | 470 | | 470 | 66,76 | 66,76 | | 66,76 |
| San Lorenzo | 2.561 | 2.058 | 2.058 | | 2.058 | 80,36 | 80,36 | | 80,36 |
| San Martín | 1.015 | 860 | 860 | | 860 | 84,73 | 84,73 | | 84,73 |
| Vera | 1.038 | 1.011 | 1.011 | | 1.011 | 97,40 | 97,40 | | 97,40 |
| TOTAL | 50.343 | 42.291 | 42.291 | | 42.291 | 84,01 | 84,01 | | 84,01 |

NOTAS: Elaboración propia en base a datos suministrados por la Dirección Prov. de Promoción y Protección de la Salud.

(1) Población comprende la franja etaria correspondiente, por departamento, proyectada por el I.P.E.C.

DIRECCION GENERAL DE PROGRAMACION Y ESTADISTICA HACENDAL.

**PROVINCIA DE SANTA FE
COBERTURAS DE VACUNAS - INGRESO ESCOLAR
PERIODO 2012**

| DEPARTAMENTO | POBLACION ANUAL (1) 11 años | HEPATITIS B | | | TRIPLE VIRAL 11 AÑOS | COBERTURA % | | | |
|----------------|-----------------------------------|--------------|--------------|--------------|-------------------------|--------------|--------------|--------------|--------------|
| | | 1º DOSIS | 2º DOSIS | 3º DOSIS | | HEPATITIS B | | | TRIPLE VIRAL |
| | | | | | | 1º DOSIS | 2º DOSIS | 3º DOSIS | |
| Belgrano | 717 | 104 | 126 | 238 | | 14,50 | 17,57 | 33,19 | |
| Caseros | 1.071 | 28 | 40 | 37 | 14 | 2,61 | 3,73 | 3,45 | 1,31 |
| Castellanos | 3.029 | 510 | 576 | 974 | 152 | 16,84 | 19,02 | 32,16 | 5,02 |
| Constitución | 1.320 | 131 | 164 | 232 | 139 | 9,92 | 12,42 | 17,58 | 10,53 |
| Garay | 470 | | 13 | 11 | 48 | | 2,77 | 2,34 | 10,21 |
| Gral. López | 3.008 | 589 | 360 | 349 | 72 | 19,58 | 11,97 | 11,60 | 2,39 |
| Gral. Obligado | 3.716 | 534 | 559 | 654 | 218 | 14,37 | 15,04 | 17,60 | 5,87 |
| Iriondo | 961 | 174 | 208 | 320 | | 18,11 | 21,64 | 33,30 | |
| La Capital | 8.578 | 1.583 | 1.486 | 1.918 | 783 | 18,45 | 17,32 | 22,36 | 9,13 |
| Las Colonias | 1.690 | 201 | 247 | 289 | 16 | 11,89 | 14,62 | 17,10 | 0,95 |
| 9 de Julio | 682 | 87 | 86 | 92 | 47 | 12,76 | 12,61 | 13,49 | 6,89 |
| Rosario | 16.969 | 2.141 | 3.010 | 2.871 | 1.231 | 12,62 | 17,74 | 16,92 | 7,25 |
| San Cristóbal | 1.308 | 131 | 190 | 390 | 23 | 10,02 | 14,53 | 29,82 | 1,76 |
| San Javier | 657 | 32 | 37 | 57 | 18 | 4,87 | 5,63 | 8,68 | 2,74 |
| San Jerónimo | 1.354 | 175 | 212 | 341 | 54 | 12,92 | 15,66 | 25,18 | 3,99 |
| San Justo | 749 | 70 | 91 | 153 | 9 | 9,35 | 12,15 | 20,43 | 1,20 |
| San Lorenzo | 2.420 | 404 | 282 | 370 | 211 | 16,69 | 11,65 | 15,29 | 8,72 |
| San Martín | 991 | 18 | 29 | 61 | 11 | 1,82 | 2,93 | 6,16 | 1,11 |
| Vera | 1.112 | 112 | 136 | 165 | 81 | 10,07 | 12,23 | 14,84 | 7,28 |
| TOTAL | 50.802 | 7.024 | 7.852 | 9.522 | 3.127 | 13,83 | 15,46 | 18,74 | 6,16 |

NOTAS: Elaboración propia en base a datos suministrados por la Dirección Prov. de Promoción y Protección de la Salud.

(1) Población comprende la franja etaria correspondiente, por departamento, proyectada por el I.P.E.C.

DIRECCION GENERAL DE PROGRAMACION Y ESTADISTICA HACENDAL.

PROVINCIA DE SANTA FE
COBERTURAS DE VACUNAS - INGRESO ESCOLAR
PERIODO 2013

| DEPARTAMENTO | POBLACION ANUAL (1) 6 AÑOS | SABIN | TRIPLE BACT. | B.C.G. | TRIPLE VIRAL | COBERTURA % | | | |
|----------------|-------------------------------|---------------|---------------|--------|---------------|--------------|--------------|--------|--------------|
| | | | | | | SABIN | TRIPLE BACT. | B.C.G. | TRIPLE VIRAL |
| Belgrano | 694 | 534 | 532 | | 378 | 76,95 | 76,66 | | 54,47 |
| Caseros | 1.098 | 1.010 | 1.014 | | 909 | 91,99 | 92,35 | | 82,79 |
| Castellanos | 2.994 | 2.537 | 2.300 | | 2.233 | 84,74 | 76,82 | | 74,58 |
| Constitución | 1.399 | 1.137 | 1.150 | | 1.145 | 81,27 | 82,20 | | 81,84 |
| Garay | 416 | 226 | 227 | | 218 | 54,33 | 54,57 | | 52,40 |
| Gral. López | 2.880 | 1.471 | 1.472 | | 1.293 | 51,08 | 51,11 | | 44,90 |
| Gral. Obligado | 3.536 | 2.440 | 2.447 | | 1.926 | 69,00 | 69,20 | | 54,47 |
| Iriondo | 976 | 739 | 712 | | 652 | 75,72 | 72,95 | | 66,80 |
| La Capital | 9.056 | 6.026 | 5.984 | | 4.890 | 66,54 | 66,08 | | 54,00 |
| Las Colonias | 1.681 | 1.089 | 1.090 | | 907 | 64,78 | 64,84 | | 53,96 |
| 9 de Julio | 649 | 489 | 505 | | 177 | 75,35 | 77,81 | | 27,27 |
| Rosario | 16.312 | 8.784 | 8.870 | | 8.902 | 53,85 | 54,38 | | 54,57 |
| San Cristóbal | 1.324 | 860 | 867 | | 812 | 64,95 | 65,48 | | 61,33 |
| San Javier | 612 | 390 | 386 | | 377 | 63,73 | 63,07 | | 61,60 |
| San Jerónimo | 1.398 | 884 | 899 | | 851 | 63,23 | 64,31 | | 60,87 |
| San Justo | 704 | 634 | 640 | | 646 | 90,06 | 90,91 | | 91,76 |
| San Lorenzo | 2.561 | 1.581 | 1.581 | | 1.584 | 61,73 | 61,73 | | 61,85 |
| San Martín | 1.015 | 695 | 696 | | 692 | 68,47 | 68,57 | | 68,18 |
| Vera | 1.038 | 795 | 830 | | 612 | 76,59 | 79,96 | | 58,96 |
| TOTAL | 50.343 | 32.321 | 32.202 | | 29.204 | 64,20 | 63,97 | | 58,01 |

NOTAS: Elaboración propia en base a datos suministrados por la Dirección Prov. de Promoción y Protección de la Salud.

(1) Población comprende la franja etaria correspondiente, por departamento, proyectada por el I.P.E.C.

DIRECCION GENERAL DE PROGRAMACION Y ESTADISTICA HACENDAL.

**PROVINCIA DE SANTA FE
COBERTURAS DE VACUNAS - INGRESO ESCOLAR
PERIODO 2013**

| DEPARTAMENTO | POBLACION ANUAL (1) 11 años | HEPATITIS B | | | TRIPLE VIRAL 11 AÑOS | COBERTURA % | | | |
|----------------|-----------------------------------|--------------|--------------|--------------|-------------------------|-------------|-------------|-------------|--------------|
| | | 1º DOSIS | 2º DOSIS | 3º DOSIS | | HEPATITIS B | | | TRIPLE VIRAL |
| | | | | | | 1º DOSIS | 2º DOSIS | 3º DOSIS | |
| Belgrano | 717 | 7 | 11 | 21 | 5 | 0,98 | 1,53 | 2,93 | 0,70 |
| Caseros | 1.071 | 60 | 69 | 91 | 21 | 5,60 | 6,44 | 8,50 | 1,96 |
| Castellanos | 3.029 | 195 | 184 | 250 | 129 | 6,44 | 6,07 | 8,25 | 4,26 |
| Constitución | 1.320 | 108 | 111 | 176 | 639 | 8,18 | 8,41 | 13,33 | 48,41 |
| Garay | 470 | 1 | | 3 | 1 | 0,21 | | 0,64 | 0,21 |
| Gral. López | 3.008 | 77 | 84 | 127 | 82 | 2,56 | 2,79 | 4,22 | 2,73 |
| Gral. Obligado | 3.716 | 191 | 220 | 235 | 552 | 5,14 | 5,92 | 6,32 | 14,85 |
| Iriondo | 961 | 62 | 72 | 96 | 46 | 6,45 | 7,49 | 9,99 | 4,79 |
| La Capital | 8.578 | 568 | 603 | 788 | 1.146 | 6,62 | 7,03 | 9,19 | 13,36 |
| Las Colonias | 1.690 | 141 | 98 | 147 | 220 | 8,34 | 5,80 | 8,70 | 13,02 |
| 9 de Julio | 682 | 20 | 25 | 26 | 26 | 2,93 | 3,67 | 3,81 | 3,81 |
| Rosario | 16.969 | 1.431 | 1.324 | 1.441 | 1.942 | 8,43 | 7,80 | 8,49 | 11,44 |
| San Cristóbal | 1.308 | 55 | 43 | 90 | 17 | 4,20 | 3,29 | 6,88 | 1,30 |
| San Javier | 657 | 13 | 13 | 17 | 4 | 1,98 | 1,98 | 2,59 | 0,61 |
| San Jerónimo | 1.354 | 82 | 86 | 194 | 64 | 6,06 | 6,35 | 14,33 | 4,73 |
| San Justo | 749 | 23 | 52 | 62 | 13 | 3,07 | 6,94 | 8,28 | 1,74 |
| San Lorenzo | 2.420 | 259 | 284 | 397 | 334 | 10,70 | 11,74 | 16,40 | 13,80 |
| San Martín | 991 | 7 | 14 | 23 | 7 | 0,71 | 1,41 | 2,32 | 0,71 |
| Vera | 1.112 | 27 | 29 | 40 | 45 | 2,43 | 2,61 | 3,60 | 4,05 |
| TOTAL | 50.802 | 3.327 | 3.322 | 4.224 | 5.293 | 6,55 | 6,54 | 8,31 | 10,42 |

NOTAS: Elaboración propia en base a datos suministrados por la Dirección Prov. de Promoción y Protección de la Salud.

(1) Población comprende la franja etaria correspondiente, por departamento, proyectada por el I.P.E.C.

DIRECCION GENERAL DE PROGRAMACION Y ESTADISTICA HACENDAL.

PROVINCIA DE SANTA FE
CANTIDAD COBERTURA DE VACUNAS - INGRESO ESCOLAR 6 AÑOS
PERIODO 2002 - 2013

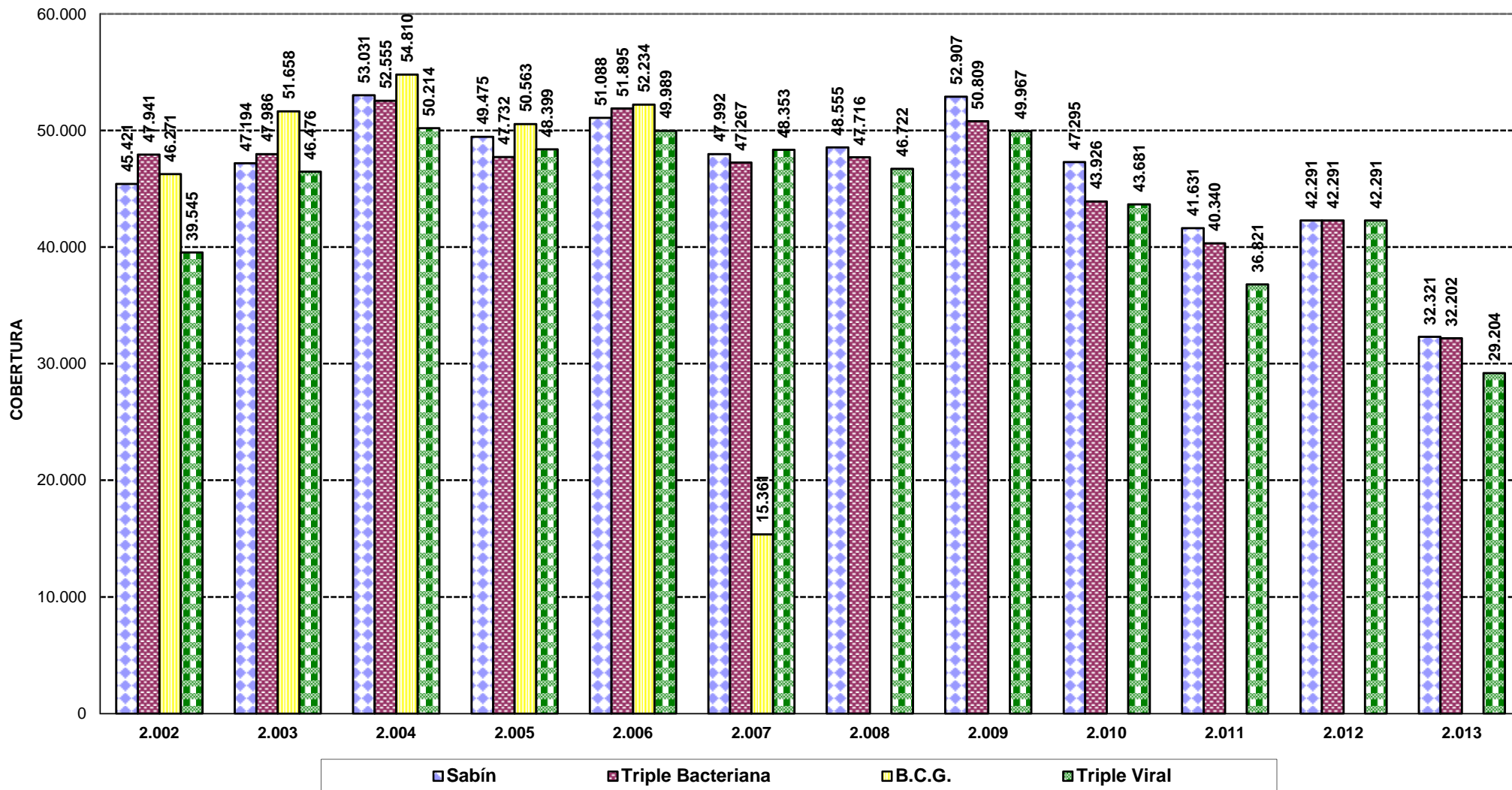

DIRECCION GENERAL DE PROGRAMACION Y ESTADISTICA HACENDAL

**PROVINCIA DE SANTA FE
COBERTURA VACUNAS - INGRESO ESCOLAR 11 AÑOS
PERIODO 2003 - 2013**

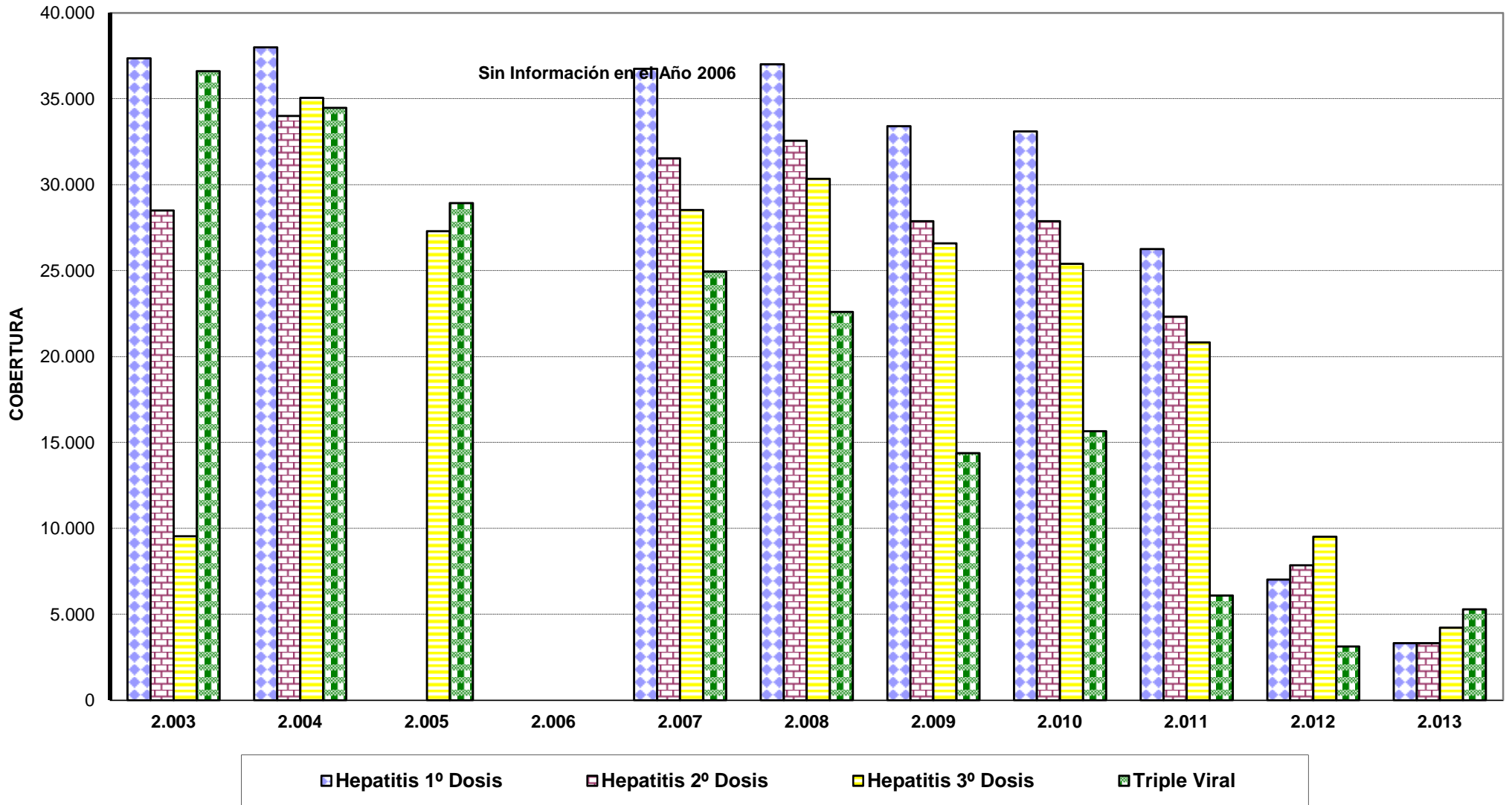

DIRECCION GENERAL DE PROGRAMACION Y ESTADISTICA HACENDAL

ESTADISTICAS VITALES

Su utilización es de gran importancia en todos los niveles de evaluación, planificación y decisión, ya que permiten medir la situación de salud de un determinado grupo y orientar la programación de actividades que mejoren las condiciones imperantes.

NACIDO VIVO: Es la expulsión o extracción completa del bebé del cuerpo de la madre, prescindiendo de la duración del embarazo, de un producto de la concepción, que después de tal separación manifieste cualquier signo de vida.

DEFUNCION FETAL: Es la muerte ocurrida con anterioridad a la extracción o expulsión completa del cuerpo de la madre, de un producto de la concepción más allá de la duración del embarazo.

MORTALIDAD INFANTIL: Comprende la mortalidad de menores de un año. Se llama mortalidad neonatal a la ocurrida en el transcurso de los primeros veintiocho días de vida y mortalidad post-neonatal a la ocurrida en el período que va desde los veintiocho días hasta los once meses y veintinueve días.

El estudio de la mortalidad infantil debe tener en cuenta un conjunto de factores que influyen en la misma, como los biológicos, demográficos, geográficos, socio-económicos, culturales, ambientales y de atención de la salud.

Si se analizan las cifras absolutas (provisorias) de defunciones infantiles ocurridas en el período 1980-2013, podemos observar un importante decrecimiento, ya que al comienzo de la serie se sucedieron 1.747 defunciones para llegar a 545 en 2013, siendo la tasa por mil nacidos vivos en 1980 del 29,6% y representando para el 2013 el 9,7% respectivamente. Para el año 2013, las tasas más altas corresponden a los departamentos Belgrano (19,5%), San Javier (13,1%), Caseros (11,8%), Vera (11,7) y San Gerónimo (11,1%).

Respecto a las defunciones fetales cabe aclarar que la tasa de mortalidad responde a cifras provisorias. Las mismas disminuyeron en valores absolutos un 41% a lo largo de la serie considerada, alcanzando la tasa por mil nacidos vivos en el año 2013 el 7,1%.

La tasa de natalidad descendió del 20,7% en 1986 al 16,5% en 2013. Los departamentos que superaron la tasa provincial en el mencionado período son San Lorenzo y La Capital (19,3%), Rosario (18,6%) y Vera (18,3%).

PROVINCIA DE SANTA FE

DEFUNCIONES FETALES Y TASA POR MIL NACIDOS VIVOS SEGUN JURISDICCION DE RESIDENCIA HABITUAL DE LA MADRE

PERIODO 1980 - 1990

| JURISDICCION DE RESIDENCIA HABITUAL | AÑO 1980 | | AÑO 1981 | | AÑO 1982 | | AÑO 1983 | | AÑO 1984 | | AÑO 1985 | | AÑO 1986 | | AÑO 1987 | | AÑO 1988 | | AÑO 1989 | | AÑO 1990 | |
|-------------------------------------|------------------|-------------|------------------|-------------|------------------|-------------|------------------|-------------|------------------|-------------|------------------|-------------|------------------|-------------|------------------|-------------|------------------|-------------|------------------|-------------|------------------|-------------|
| | CIFRAS ABSOLUTAS | TASA | CIFRAS ABSOLUTAS | TASA | CIFRAS ABSOLUTAS | TASA | CIFRAS ABSOLUTAS | TASA | CIFRAS ABSOLUTAS | TASA | CIFRAS ABSOLUTAS | TASA | CIFRAS ABSOLUTAS | TASA | CIFRAS ABSOLUTAS | TASA | CIFRAS ABSOLUTAS | TASA | CIFRAS ABSOLUTAS | TASA | CIFRAS ABSOLUTAS | TASA |
| Belgrano | 8 | 11,5 | 13 | 19,9 | 5 | 7,5 | 7 | 10,4 | 7 | 10,1 | 9 | 13,0 | 10 | 13,6 | 16 | 21,7 | 4 | 5,5 | 8 | 10,4 | 5 | 6,3 |
| Caseros | 8 | 6,2 | 17 | 12,6 | 11 | 9,0 | 15 | 11,7 | 15 | 11,8 | 17 | 13,3 | 19 | 14,2 | 13 | 10,3 | 11 | 9,0 | 12 | 10,2 | 11 | 9,0 |
| Castellanos | 24 | 10,6 | 35 | 14,6 | 30 | 11,5 | 30 | 11,4 | 41 | 16,2 | 31 | 11,3 | 27 | 10,1 | 19 | 7,0 | 22 | 7,7 | 31 | 10,6 | 34 | 11,5 |
| Constitución | 22 | 13,8 | 14 | 9,0 | 19 | 12,1 | 25 | 9,4 | 12 | 7,5 | 18 | 11,1 | 11 | 6,7 | 18 | 11,7 | 14 | 9,7 | 20 | 15,6 | 13 | 8,3 |
| Garay | 10 | 23,3 | 8 | 15,9 | 10 | 20,8 | 4 | 8,2 | 8 | 20,1 | 5 | 11,9 | 12 | 28,0 | 6 | 16,2 | 4 | 10,0 | 2 | 5,0 | 4 | 8,7 |
| General López | 60 | 18,3 | 76 | 24,1 | 62 | 21,2 | 67 | 21,0 | 57 | 17,8 | 60 | 18,8 | 59 | 19,3 | 50 | 18,5 | 49 | 12,5 | 54 | 18,3 | 64 | 20,6 |
| General Obligado | 53 | 11,6 | 87 | 24,1 | 49 | 12,5 | 56 | 13,3 | 51 | 13,6 | 39 | 10,7 | 62 | 19,3 | 38 | 10,2 | 43 | 10,5 | 47 | 11,8 | 40 | 11,1 |
| Iriondo | 19 | 15,8 | 19 | 16,6 | 21 | 18,5 | 15 | 12,9 | 20 | 18,9 | 15 | 13,6 | 16 | 13,7 | 16 | 14,9 | 16 | 15,3 | 14 | 12,9 | 6 | 5,8 |
| La Capital | 185 | 17,4 | 233 | 22,8 | 234 | 23,6 | 225 | 24,5 | 170 | 17,3 | 219 | 21,7 | 174 | 17,4 | 168 | 17,0 | 181 | 18,1 | 183 | 18,3 | 230 | 23,0 |
| Las Colonias | 22 | 12,6 | 19 | 11,5 | 14 | 9,1 | 20 | 11,7 | 16 | 10,4 | 16 | 10,1 | 18 | 11,1 | 15 | 11,6 | 24 | 14,4 | 14 | 8,6 | 11 | 6,5 |
| 9 de Julio | 11 | 15,7 | 14 | 14,5 | 10 | 10,8 | 16 | 14,4 | 14 | 20,7 | 6 | 6,9 | 18 | 26,2 | 9 | 12,6 | 7 | 10,5 | 9 | 13,9 | 11 | 14,6 |
| Rosario | 406 | 18,9 | 431 | 20,6 | 434 | 21,8 | 444 | 22,8 | 353 | 18,8 | 359 | 16,3 | 374 | 17,7 | 310 | 15,1 | 340 | 17,0 | 350 | 17,9 | 464 | 22,3 |
| San Cristóbal | 24 | 19,5 | 20 | 13,3 | 22 | 15,1 | 29 | 19,6 | 26 | 17,5 | 27 | 19,9 | 22 | 17,1 | 15 | 11,6 | 29 | 20,1 | 17 | 11,3 | 21 | 13,9 |
| San Javier | 14 | 18,6 | 14 | 20,4 | 15 | 19,4 | 20 | 19,2 | 17 | 23,3 | 11 | 15,1 | 9 | 11,7 | 10 | 14,7 | 12 | 16,4 | 15 | 19,7 | 9 | 11,3 |
| San Jerónimo | 13 | 8,9 | 26 | 16,5 | 19 | 13,7 | 19 | 13,1 | 22 | 17,0 | 21 | 16,0 | 17 | 12,5 | 16 | 12,3 | 7 | 5,8 | 13 | 8,7 | 17 | 12,4 |
| San Justo | 9 | 10,3 | 8 | 9,7 | 7 | 8,7 | 5 | 5,4 | 9 | 11,6 | 4 | 4,8 | 10 | 12,8 | 7 | 10,0 | 5 | 6,3 | 5 | 5,8 | 8 | 9,2 |
| San Lorenzo | 20 | 7,2 | 33 | 12,2 | 24 | 9,7 | 27 | 9,3 | 33 | 13,7 | 26 | 10,4 | 22 | 10,8 | 18 | 8,2 | 22 | 8,3 | 12 | 5,1 | 6 | 2,4 |
| San Martín | 16 | 16,6 | 16 | 15,4 | 16 | 16,0 | 7 | 7,1 | 9 | 10,0 | 9 | 9,4 | 14 | 14,2 | 9 | 9,4 | 10 | 10,4 | 6 | 5,9 | 5 | 4,6 |
| Vera | 21 | 18,0 | 23 | 15,1 | 25 | 17,4 | 30 | 17,0 | 25 | 13,6 | 26 | 20,9 | 17 | 12,5 | 19 | 13,9 | 18 | 14,4 | 13 | 9,0 | 18 | 12,0 |
| Total Provincia | 945 | 16,0 | 1.106 | 19,0 | 1.027 | 18,3 | 1.061 | 18,3 | 905 | 16,5 | 918 | 15,8 | 911 | 16,2 | 772 | 14,0 | 818 | 14,4 | 825 | 14,8 | 977 | 16,9 |
| Otras | 40 | | 8 | | 66 | | 31 | | 29 | | 40 | | 12 | | 30 | | 32 | | 36 | | 8 | |
| Total General | 985 | 16,7 | 1.114 | 19,2 | 1.093 | 19,5 | 1.092 | 18,9 | 934 | 17,1 | 958 | 16,4 | 923 | 16,4 | 802 | 14,5 | 850 | 14,9 | 861 | 15,4 | 985 | 17,0 |

Nota: Datos 2013 Cifras Provisorias

Fuente: Datos suministrados por la Dirección General de Estadística del Ministerio de Salud.

DIRECCION GENERAL DE PROGRAMACION Y ESTADISTICA HACENDAL

PROVINCIA DE SANTA FE

DEFUNCIONES FETALES Y TASA POR MIL NACIDOS VIVOS SEGUN JURISDICCION DE RESIDENCIA HABITUAL DE LA MADRE

PERIODO 1991 - 2001

| JURISDICCION DE RESIDENCIA HABITUAL | AÑO 1991 | | AÑO 1992 | | AÑO 1993 | | AÑO 1994 | | AÑO 1995 | | AÑO 1996 | | AÑO 1997 | | AÑO 1998 | | AÑO 1999 | | AÑO 2000 | | AÑO 2001 | |
|-------------------------------------|------------------|-------------|------------------|-------------|------------------|-------------|------------------|-------------|------------------|-------------|------------------|-------------|------------------|-------------|------------------|-------------|------------------|-------------|------------------|-------------|------------------|-------------|
| | CIFRAS ABSOLUTAS | TASA | CIFRAS ABSOLUTAS | TASA | CIFRAS ABSOLUTAS | TASA | CIFRAS ABSOLUTAS | TASA | CIFRAS ABSOLUTAS | TASA | CIFRAS ABSOLUTAS | TASA | CIFRAS ABSOLUTAS | TASA | CIFRAS ABSOLUTAS | TASA | CIFRAS ABSOLUTAS | TASA | CIFRAS ABSOLUTAS | TASA | CIFRAS ABSOLUTAS | TASA |
| Belgrano | 13 | 16,7 | 8 | 10,4 | 7 | 9,6 | 2 | 2,9 | 12 | 17,3 | 11 | 15,6 | 7 | 10,1 | 7 | 11,4 | 3 | 4,1 | 7 | 10,4 | 6 | 10,3 |
| Caseros | 11 | 8,7 | 20 | 17,1 | 16 | 13,9 | 18 | 15,2 | 15 | 14,8 | 11 | 10,4 | 10 | 10,6 | 11 | 12,0 | 9 | 8,2 | 13 | 13 | 12 | 12,5 |
| Castellanos | 42 | 14,0 | 28 | 10,2 | 29 | 9,8 | 28 | 9,3 | 37 | 12,7 | 30 | 9,7 | 32 | 11,0 | 25 | 8,8 | 15 | 4,8 | 15 | 4,8 | 26 | 8,8 |
| Constitución | 20 | 10,6 | 17 | 13,4 | 18 | 12,8 | 15 | 11,0 | 14 | 12,3 | 14 | 11,0 | 16 | 12,4 | 22 | 17,3 | 8 | 6,1 | 8 | 5,7 | 10 | 7,2 |
| Garay | 10 | 21,2 | 8 | 17,7 | 4 | 10,2 | 6 | 14,7 | 6 | 14,6 | 4 | 10,2 | 8 | 17,8 | 4 | 8,5 | 4 | 9,6 | 5 | 11,2 | 7 | 19,1 |
| General López | 73 | 22,6 | 52 | 16,2 | 37 | 11,7 | 38 | 9,8 | 51 | 16,8 | 41 | 13,3 | 42 | 14,0 | 34 | 11,7 | 40 | 13 | 38 | 12,9 | 51 | 18,3 |
| General Obligado | 41 | 9,5 | 60 | 17,5 | 41 | 11,3 | 27 | 7,5 | 38 | 10,4 | 57 | 15,4 | 53 | 14,0 | 38 | 10,5 | 35 | 8,3 | 47 | 12,1 | 41 | 10,2 |
| Iriondo | 11 | 9,5 | 16 | 15,5 | 12 | 11,9 | 8 | 7,8 | 11 | 11,6 | 7 | 7,4 | 9 | 10,7 | 11 | 12,1 | 8 | 9,2 | 15 | 15,9 | 11 | 12,9 |
| La Capital | 217 | 21,2 | 137 | 13,5 | 149 | 15,9 | 142 | 14,8 | 98 | 9,3 | 94 | 8,7 | 116 | 11,6 | 97 | 9,6 | 78 | 7,6 | 96 | 8,9 | 94 | 9,3 |
| Las Colonias | 22 | 13,3 | 22 | 14,3 | 19 | 12,3 | 18 | 11,2 | 22 | 13,6 | 17 | 10,7 | 17 | 11,8 | 11 | 6,9 | 19 | 12,4 | 12 | 7,5 | 13 | 8,5 |
| 9 de Julio | 19 | 27,3 | 11 | 16,8 | 9 | 12,4 | 11 | 15,2 | 12 | 16,9 | 9 | 11,6 | 11 | 14,8 | 8 | 12,4 | 7 | 8,1 | 5 | 7,6 | 5 | 6,8 |
| Rosario | 426 | 19,7 | 400 | 18,7 | 329 | 15,7 | 288 | 14,3 | 345 | 16,0 | 346 | 15,6 | 261 | 13,5 | 296 | 16,0 | 252 | 12,1 | 279 | 13,3 | 266 | 15,2 |
| San Cristóbal | 15 | 9,7 | 22 | 15,1 | 19 | 13,5 | 19 | 13,2 | 22 | 16,7 | 16 | 12,1 | 12 | 9,5 | 11 | 9,4 | 16 | 13,9 | 10 | 8,6 | 12 | 11,1 |
| San Javier | 19 | 20,4 | 10 | 12,5 | 15 | 18,5 | 15 | 19,6 | 18 | 22,6 | 16 | 18,7 | 12 | 15,5 | 8 | 11,4 | 15 | 22,3 | 8 | 11,6 | 8 | 11,8 |
| San Jerónimo | 18 | 13,4 | 20 | 14,6 | 16 | 12,3 | 20 | 15,8 | 9 | 7,6 | 20 | 16,2 | 20 | 16,6 | 24 | 19,5 | 25 | 20,4 | 13 | 10,2 | 12 | 11,1 |
| San Justo | 11 | 12,8 | 14 | 17,7 | 7 | 8,6 | 10 | 12,2 | 7 | 9,0 | 8 | 9,4 | 14 | 17,1 | 13 | 16,2 | 5 | 6,3 | 13 | 15,9 | 5 | 6,7 |
| San Lorenzo | 26 | 12,8 | 22 | 11,3 | 27 | 13,4 | 27 | 13,0 | 29 | 14,5 | 25 | 12,3 | 24 | 12,8 | 21 | 9,3 | 23 | 12,1 | 20 | 10,4 | 33 | 19,1 |
| San Martín | 9 | 8,6 | 13 | 12,3 | 10 | 10,2 | 12 | 12,1 | 11 | 11,4 | 12 | 11,9 | 16 | 18,5 | 9 | 10,0 | 7 | 8 | 10 | 10,1 | 5 | 5,8 |
| Vera | 20 | 13,2 | 20 | 14,3 | 21 | 15,3 | 19 | 13,0 | 20 | 14,9 | 12 | 8,7 | 15 | 12,1 | 21 | 16,9 | 20 | 16,1 | 10 | 8,4 | 16 | 13,3 |
| Total Provincia | 1.027 | 17,2 | 901 | 15,9 | 786 | 14,1 | 726 | 13,0 | 778 | 13,7 | 757 | 13,0 | 697 | 13,0 | 671 | 12,7 | 589 | 10,5 | 626 | 11,1 | 633 | 12,4 |
| Otras | 59 | | 37 | | 64 | | 47 | | 42 | | 25 | | 21 | | 20 | | 8 | | 12 | | 6 | |
| Total General | 1.086 | 18,2 | 938 | 16,6 | 850 | 15,2 | 773 | 13,8 | 820 | 14,5 | 782 | 13,4 | 718 | 13,4 | 691 | 13,1 | 597 | 10,8 | 638 | 11,3 | 639 | 12,5 |

Nota: Datos 2013 Cifras Provisorias

Fuente: Datos suministrados por la Dirección General de Estadística del Ministerio de Salud.

DIRECCION GENERAL DE PROGRAMACION Y ESTADISTICA HACENDAL

PROVINCIA DE SANTA FE

DEFUNCIONES FETALES Y TASA POR MIL NACIDOS VIVOS SEGUN JURISDICCION DE RESIDENCIA HABITUAL DE LA MADRE

PERIODO 2002 - 2013

| JURISDICCION DE RESIDENCIA HABITUAL | AÑO 2002 | | AÑO 2003 | | AÑO 2004 | | AÑO 2005 | | AÑO 2006 | | AÑO 2007 | | AÑO 2008 | | AÑO 2009 | | AÑO 2010 | | AÑO 2011 | | AÑO 2012 | | AÑO 2013 | |
|-------------------------------------|------------------|-------------|------------------|-------------|------------------|-------------|------------------|-------------|------------------|------------|------------------|------------|------------------|------------|------------------|------------|------------------|------------|------------------|------------|------------------|------------|------------------|------------|
| | CIFRAS ABSOLUTAS | TASA | CIFRAS ABSOLUTAS | TASA | CIFRAS ABSOLUTAS | TASA | CIFRAS ABSOLUTAS | TASA | CIFRAS ABSOLUTAS | TASA | CIFRAS ABSOLUTAS | TASA | CIFRAS ABSOLUTAS | TASA | CIFRAS ABSOLUTAS | TASA | CIFRAS ABSOLUTAS | TASA | CIFRAS ABSOLUTAS | TASA | CIFRAS ABSOLUTAS | TASA | CIFRAS ABSOLUTAS | TASA |
| Belgrano | 3 | 4,6 | 5 | 7,9 | 5 | 7,4 | 4 | 5,9 | 3 | 4,7 | 4 | 6,0 | 7 | 4,2 | 7 | 10,5 | 3 | 4,6 | 4 | 6,0 | 6 | 9,5 | 1 | 1,5 |
| Caseros | 8 | 8,0 | 10 | 9,0 | 9 | 8,4 | 11 | 10,1 | 13 | 12,7 | 10 | 9,6 | 10 | 8,9 | 9 | 8,1 | 5 | 4,5 | 11 | 10,2 | 14 | 13,6 | 9 | 8,2 |
| Castellanos | 24 | 7,9 | 27 | 8,9 | 18 | 5,8 | 25 | 8,6 | 13 | 4,4 | 13 | 4,6 | 18 | 4,0 | 20 | 7,2 | 13 | 4,7 | 14 | 5,3 | 16 | 5,9 | 14 | 5,1 |
| Constitución | 12 | 9,3 | 4 | 3,1 | 11 | 7,8 | 6 | 4,6 | 6 | 4,5 | 5 | 4,1 | 7 | 4,4 | 6 | 5,0 | 8 | 7,2 | 11 | 8,8 | 5 | 4,2 | 7 | 5,4 |
| Garay | 7 | 16,0 | 4 | 8,7 | 4 | 9,5 | 5 | 16,1 | | | | | 1 | 2,8 | 2 | 5,5 | 4 | 11,8 | 1 | 2,7 | 2 | 6,9 | 1 | 3,8 |
| General López | 41 | 14,2 | 41 | 13,4 | 50 | 17,0 | 45 | 15,8 | 28 | 9,8 | 19 | 6,8 | 20 | 2,8 | 31 | 11,2 | 27 | 9,3 | 25 | 8,7 | 22 | 8 | 31 | 10,1 |
| General Obligado | 28 | 6,8 | 29 | 7,3 | 37 | 9,3 | 24 | 7,4 | 19 | 6,1 | 18 | 5,9 | 27 | 5,4 | 26 | 7,9 | 26 | 8,5 | 26 | 8,2 | 24 | 7,4 | 25 | 7,8 |
| Iriondo | 11 | 12,6 | 11 | 11,5 | 6 | 6,3 | 8 | 8,7 | 9 | 10,6 | 7 | 7,8 | 11 | 7,5 | 12 | 12,6 | 6 | 6,0 | 5 | 5,3 | 10 | 10,1 | 8 | 7,7 |
| La Capital | 91 | 9,3 | 91 | 9,1 | 78 | 7,4 | 73 | 7,9 | 57 | 6,5 | 87 | 10,0 | 64 | 5,0 | 58 | 6,3 | 63 | 6,6 | 52 | 5,6 | 66 | 6,9 | 83 | 8,2 |
| Las Colonias | 12 | 7,9 | 16 | 9,5 | 23 | 14,1 | 11 | 7,0 | 9 | 5,8 | 10 | 6,8 | 12 | 5,0 | 9 | 6,7 | 14 | 9,6 | 16 | 10,6 | 6 | 4,3 | 6 | 4,4 |
| 9 de Julio | 10 | 12,4 | 5 | 6,3 | 2 | 2,6 | 8 | 13,1 | 3 | 5,3 | 3 | 5,1 | 2 | 3,6 | 2 | 3,3 | 6 | 10,4 | 2 | 3,7 | 8 | 15,7 | 4 | 7,5 |
| Rosario | 272 | 15,5 | 309 | 17,1 | 315 | 16,7 | 258 | 13,7 | 231 | 12,4 | 223 | 11,7 | 168 | 8,0 | 204 | 10,0 | 190 | 9,2 | 131 | 6,2 | 162 | 7,6 | 188 | 8,5 |
| San Cristóbal | 17 | 14,3 | 13 | 9,9 | 14 | 10,6 | 9 | 7,8 | 9 | 8,7 | 7 | 6,3 | 9 | 7,8 | 15 | 13,7 | 12 | 11,1 | 7 | 6,7 | 7 | 7,2 | 6 | 6,1 |
| San Javier | 3 | 4,3 | 11 | 15,2 | 8 | 12,3 | 6 | 11,6 | 6 | 13,7 | 4 | 8,6 | 7 | 5,8 | 9 | 17,3 | 3 | 5,4 | 3 | 5,3 | 6 | 11,8 | 3 | 5,6 |
| San Jerónimo | 19 | 14,4 | 11 | 8,0 | 16 | 11,5 | 13 | 10,8 | 12 | 10,6 | 5 | 4,2 | 7 | 5,8 | 11 | 8,9 | 11 | 9,0 | 6 | 5,0 | 9 | 8,2 | | |
| San Justo | 6 | 7,5 | 5 | 6,7 | 11 | 14,4 | 10 | 13,9 | 9 | 13,1 | 3 | 4,5 | 7 | 10,1 | 2 | 2,9 | 5 | 7,6 | 8 | 11,6 | 6 | 9,6 | 8 | 12,4 |
| San Lorenzo | 44 | 18,7 | 43 | 16,1 | 42 | 15,8 | 28 | 10,4 | 43 | 16,5 | 6 | 2,3 | 41 | 14,5 | 23 | 8,1 | 22 | 8,1 | 32 | 11,2 | 31 | 11,1 | 2 | 0,7 |
| San Martín | 5 | 5,4 | 11 | 11,2 | 7 | 7,7 | 5 | 5,7 | 4 | 4,4 | 6 | 7,0 | 4 | 4,2 | 8 | 8,4 | 7 | 7,4 | 4 | 4,1 | 8 | 8,5 | 3 | 3,2 |
| Vera | 14 | 10,9 | 11 | 9,0 | 16 | 13,1 | 9 | 8,5 | 6 | 6,7 | 7 | 8,0 | 9 | 9,6 | 11 | 10,9 | 5 | 5,2 | 5 | 5,1 | 10 | 11,5 | 3 | 3,2 |
| Total Provincia | 627 | 12,0 | 657 | 12,2 | 672 | 12,1 | 558 | 10,9 | 480 | 9,5 | 437 | 8,7 | 431 | 7,9 | 465 | 8,7 | 430 | 8,1 | 363 | 6,7 | 418 | 7,8 | 402 | 7,1 |
| Otras | 4 | | 8 | | 12 | | 10 | | 7 | | | | 7 | | 8 | | 1 | | 4 | | 7 | | | |
| Total General | 631 | 12,1 | 665 | 12,3 | 684 | 12,3 | 568 | 11,1 | 487 | 9,6 | 437 | 8,7 | 438 | 8,0 | 473 | 8,9 | 431 | 8,1 | 367 | 6,8 | 425 | 7,9 | 402 | 7,1 |

Nota: Datos 2013 Cifras Provisorias

Fuente: Datos suministrados por la Dirección General de Estadística del Ministerio de Salud.

DIRECCION GENERAL DE PROGRAMACION Y ESTADISTICA HACENDAL

PROVINCIA DE SANTA FE
DEFUNCIONES FETALES EN EL PERIODO 1980 - 2013

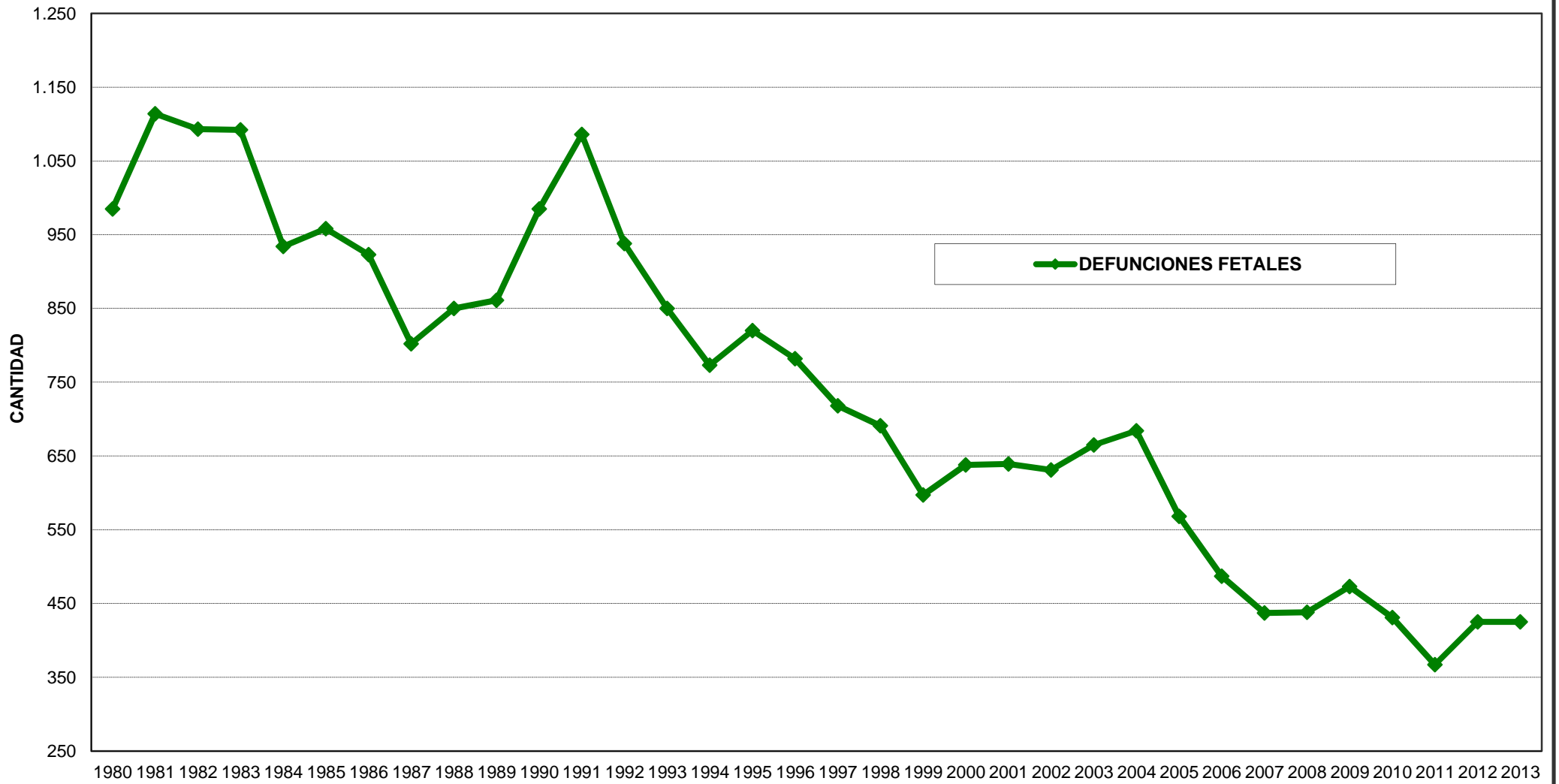

PROVINCIA DE SANTA FE

DEFUNCIONES INFANTILES Y TASA POR MIL NACIDOS VIVOS SEGUN JURISDICCION DE RESIDENCIA HABITUAL DE LA MADRE

PERIODO 1980 - 1990

| JURISDICCION DE RESIDENCIA HABITUAL | AÑO 1980 | | AÑO 1981 | | AÑO 1982 | | AÑO 1983 | | AÑO 1984 | | AÑO 1985 | | AÑO 1986 | | AÑO 1987 | | AÑO 1988 | | AÑO 1989 | | AÑO 1990 | |
|-------------------------------------|------------------|-------------|------------------|-------------|------------------|-------------|------------------|-------------|------------------|-------------|------------------|-------------|------------------|-------------|------------------|-------------|------------------|-------------|------------------|-------------|------------------|-------------|
| | CIFRAS ABSOLUTAS | TASA | CIFRAS ABSOLUTAS | TASA | CIFRAS ABSOLUTAS | TASA | CIFRAS ABSOLUTAS | TASA | CIFRAS ABSOLUTAS | TASA | CIFRAS ABSOLUTAS | TASA | CIFRAS ABSOLUTAS | TASA | CIFRAS ABSOLUTAS | TASA | CIFRAS ABSOLUTAS | TASA | CIFRAS ABSOLUTAS | TASA | CIFRAS ABSOLUTAS | TASA |
| Belgrano | 21 | 30,2 | 15 | 23,0 | 21 | 31,6 | 16 | 23,7 | 16 | 23,1 | 13 | 18,8 | 17 | 23,2 | 8 | 10,9 | 13 | 17,5 | 15 | 19,6 | 18 | 22,9 |
| Caseros | 17 | 13,1 | 19 | 14,1 | 24 | 19,6 | 19 | 14,9 | 13 | 10,3 | 25 | 19,5 | 18 | 13,4 | 17 | 13,5 | 18 | 14,8 | 17 | 14,6 | 21 | 17,0 |
| Castellanos | 69 | 30,5 | 62 | 25,8 | 53 | 20,2 | 57 | 21,7 | 59 | 23,3 | 48 | 17,6 | 41 | 15,3 | 64 | 23,5 | 38 | 13,4 | 51 | 17,4 | 53 | 18,0 |
| Constitución | 33 | 20,7 | 33 | 21,3 | 29 | 18,4 | 35 | 22,0 | 19 | 11,9 | 29 | 17,9 | 31 | 18,8 | 20 | 13,0 | 20 | 13,9 | 17 | 13,3 | 16 | 10,1 |
| Garay | 18 | 42,1 | 9 | 18,0 | 7 | 14,6 | 15 | 30,7 | 13 | 32,7 | 13 | 31,0 | 10 | 23,3 | 7 | 18,9 | 10 | 25,0 | 9 | 22,7 | 9 | 19,6 |
| General López | 97 | 29,5 | 87 | 27,5 | 87 | 29,7 | 81 | 25,4 | 81 | 25,4 | 79 | 24,7 | 65 | 21,3 | 73 | 27,0 | 50 | 13,1 | 66 | 22,4 | 80 | 25,8 |
| General Obligado | 195 | 42,8 | 146 | 40,5 | 139 | 35,5 | 124 | 29,5 | 121 | 32,2 | 106 | 29,2 | 111 | 34,5 | 88 | 23,5 | 95 | 23,2 | 97 | 24,3 | 90 | 24,8 |
| Iriondo | 32 | 26,7 | 22 | 19,2 | 26 | 22,9 | 24 | 20,7 | 12 | 11,3 | 26 | 23,6 | 23 | 19,7 | 21 | 19,6 | 24 | 23,0 | 13 | 12,0 | 25 | 24,3 |
| La Capital | 315 | 29,7 | 297 | 29,1 | 315 | 31,8 | 267 | 29,0 | 284 | 29,0 | 246 | 24,3 | 251 | 25,1 | 203 | 20,5 | 226 | 22,6 | 215 | 21,5 | 215 | 21,4 |
| Las Colonias | 45 | 25,8 | 34 | 20,6 | 40 | 26,1 | 38 | 22,3 | 41 | 26,6 | 30 | 18,8 | 32 | 19,7 | 36 | 23,8 | 26 | 15,6 | 24 | 14,9 | 25 | 14,6 |
| 9 de Julio | 29 | 41,5 | 42 | 43,5 | 32 | 34,5 | 34 | 30,6 | 20 | 29,6 | 24 | 27,5 | 27 | 39,3 | 16 | 22,4 | 13 | 19,5 | 19 | 29,4 | 17 | 22,4 |
| Rosario | 535 | 24,9 | 594 | 28,4 | 573 | 28,9 | 541 | 27,8 | 464 | 24,7 | 528 | 23,9 | 542 | 25,6 | 487 | 23,8 | 482 | 24,2 | 460 | 23,5 | 525 | 25,3 |
| San Cristóbal | 48 | 39,1 | 46 | 30,5 | 50 | 34,3 | 52 | 35,1 | 38 | 25,6 | 40 | 29,5 | 48 | 37,3 | 29 | 21,5 | 36 | 24,9 | 34 | 22,6 | 30 | 19,8 |
| San Javier | 39 | 52,0 | 23 | 33,6 | 22 | 28,4 | 25 | 24,0 | 31 | 42,4 | 31 | 42,4 | 24 | 31,2 | 10 | 14,7 | 21 | 28,8 | 17 | 22,3 | 15 | 18,9 |
| San Jerónimo | 46 | 31,6 | 41 | 26,0 | 46 | 33,1 | 40 | 27,6 | 41 | 31,7 | 23 | 17,5 | 21 | 15,5 | 20 | 15,3 | 30 | 24,9 | 23 | 15,4 | 23 | 16,7 |
| San Justo | 34 | 38,9 | 19 | 23,0 | 18 | 22,3 | 16 | 17,2 | 18 | 23,1 | 20 | 24,0 | 17 | 21,8 | 18 | 25,9 | 16 | 20,0 | 15 | 17,3 | 13 | 15,0 |
| San Lorenzo | 43 | 15,5 | 56 | 21,0 | 53 | 21,4 | 62 | 21,3 | 41 | 16,9 | 38 | 15,2 | 42 | 20,6 | 67 | 30,8 | 41 | 15,5 | 53 | 22,3 | 53 | 20,8 |
| San Martín | 24 | 24,9 | 23 | 22,2 | 28 | 28,1 | 19 | 19,2 | 22 | 24,6 | 19 | 19,8 | 15 | 15,3 | 12 | 12,6 | 14 | 14,6 | 11 | 10,8 | 8 | 7,3 |
| Vera | 67 | 57,6 | 68 | 44,7 | 78 | 54,3 | 72 | 40,9 | 80 | 43,4 | 58 | 46,6 | 51 | 37,5 | 48 | 35,2 | 31 | 24,8 | 47 | 32,6 | 33 | 21,9 |
| Total Provincia | 1.707 | 28,9 | 1.636 | 28,2 | 1.641 | 29,2 | 1.537 | 26,8 | 1.414 | 25,8 | 1396 | 23,9 | 1386 | 24,6 | 1245 | 22,5 | 1129 | 21,6 | 1217 | 21,8 | 1.272 | 22,0 |
| Otras | 40 | | 40 | | 55 | | 51 | | 69 | | 47 | | 77 | | 61 | | 95 | | 114 | | 89 | |
| Total General | 1.747 | 29,6 | 1.676 | 28,9 | 1.696 | 30,2 | 1.588 | 27,8 | 1.483 | 27,1 | 1.443 | 24,8 | 1.463 | 26 | 1.306 | 23,6 | 1.224 | 23,3 | 1.331 | 23,6 | 1.361 | 23,5 |

Nacido Vivo: Es la expulsión o extracción completa del cuerpo de la madre prescindiendo de la duración del embarazo, de un producto de la concepción que respire o manifieste cualquier otro signo de vida.

Se considera los menores de 1 año - Neonatales y Postneonatales

Fuente: Datos suministrados por la Dirección General de Estadística del Ministerio de Salud.

DIRECCION GENERAL DE PROGRAMACION Y ESTADISTICA HACENDAL.

PROVINCIA DE SANTA FE

DEFUNCIONES INFANTILES Y TASA POR MIL NACIDOS VIVOS SEGUN JURISDICCION DE RESIDENCIA HABITUAL DE LA MADRE

PERIODO 1991 - 2001

| JURISDICCION DE RESIDENCIA HABITUAL | AÑO 1991 | | AÑO 1992 | | AÑO 1993 | | AÑO 1994 | | AÑO 1995 | | AÑO 1996 | | AÑO 1997 | | AÑO 1998 | | AÑO 1999 | | AÑO 2000 | | AÑO 2001 | |
|-------------------------------------|------------------|-------------|------------------|-------------|------------------|-------------|------------------|-------------|------------------|-------------|------------------|-------------|------------------|-------------|------------------|-------------|------------------|-------------|------------------|-------------|------------------|-------------|
| | CIFRAS ABSOLUTAS | TASA | CIFRAS ABSOLUTAS | TASA | CIFRAS ABSOLUTAS | TASA | CIFRAS ABSOLUTAS | TASA | CIFRAS ABSOLUTAS | TASA | CIFRAS ABSOLUTAS | TASA | CIFRAS ABSOLUTAS | TASA | CIFRAS ABSOLUTAS | TASA | CIFRAS ABSOLUTAS | TASA | CIFRAS ABSOLUTAS | TASA | CIFRAS ABSOLUTAS | TASA |
| Belgrano | 15 | 19,3 | 7 | 9,1 | 8 | 11,0 | 7 | 10,1 | 9 | 12,9 | 6 | 8,5 | 5 | 7,2 | 11 | 17,9 | 4 | 5,5 | 6 | 9,0 | 8 | 11,0 |
| Caseros | 17 | 13,4 | 12 | 10,3 | 18 | 15,7 | 8 | 6,7 | 11 | 10,9 | 10 | 9,4 | 20 | 21,2 | 6 | 6,6 | 11 | 10,1 | 11 | 11,0 | 10 | 9,2 |
| Castellanos | 58 | 19,3 | 51 | 18,6 | 42 | 14,2 | 39 | 13,0 | 42 | 14,5 | 46 | 14,9 | 48 | 16,5 | 47 | 16,6 | 42 | 13,3 | 31 | 10,0 | 35 | 11,1 |
| Constitución | 23 | 12,2 | 17 | 13,4 | 8 | 5,7 | 24 | 17,6 | 10 | 8,8 | 14 | 11,0 | 14 | 10,9 | 23 | 18,1 | 8 | 6,1 | 16 | 11,4 | 14 | 10,6 |
| Garay | 15 | 31,8 | 10 | 22,2 | 10 | 25,6 | 9 | 22,1 | 5 | 12,2 | 9 | 22,8 | 6 | 13,4 | 12 | 25,6 | 4 | 9,6 | 9 | 20,2 | 7 | 16,8 |
| General López | 55 | 17,0 | 56 | 17,4 | 55 | 17,3 | 35 | 9,1 | 48 | 15,8 | 41 | 13,3 | 40 | 13,3 | 44 | 15,1 | 44 | 14,3 | 24 | 8,2 | 28 | 9,1 |
| General Obligado | 86 | 20,0 | 102 | 29,8 | 86 | 23,8 | 66 | 18,2 | 84 | 22,9 | 89 | 24,0 | 84 | 22,2 | 88 | 24,2 | 96 | 22,7 | 78 | 20,1 | 79 | 18,6 |
| Iriondo | 21 | 18,1 | 11 | 10,7 | 18 | 17,9 | 9 | 8,8 | 11 | 11,6 | 11 | 11,6 | 11 | 13,0 | 18 | 19,8 | 11 | 12,7 | 5 | 5,3 | 11 | 12,7 |
| La Capital | 208 | 20,3 | 209 | 20,6 | 180 | 19,2 | 164 | 17,1 | 165 | 15,7 | 150 | 13,9 | 163 | 16,3 | 153 | 15,1 | 168 | 16,4 | 115 | 10,7 | 136 | 13,3 |
| Las Colonias | 27 | 16,3 | 29 | 18,9 | 21 | 13,5 | 16 | 10,0 | 27 | 16,7 | 21 | 13,3 | 20 | 13,8 | 17 | 10,7 | 19 | 12,4 | 26 | 16,3 | 17 | 11,1 |
| 9 de Julio | 18 | 25,9 | 17 | 26,0 | 20 | 27,5 | 12 | 16,6 | 13 | 18,3 | 11 | 14,2 | 11 | 14,8 | 13 | 20,2 | 15 | 17,5 | 13 | 19,6 | 15 | 17,5 |
| Rosario | 474 | 21,9 | 456 | 21,3 | 386 | 18,4 | 365 | 18,1 | 311 | 14,4 | 245 | 11,1 | 290 | 15,0 | 248 | 13,4 | 221 | 10,6 | 267 | 12,7 | 232 | 11,1 |
| San Cristóbal | 33 | 21,4 | 24 | 16,5 | 23 | 16,3 | 34 | 23,7 | 31 | 23,6 | 22 | 16,7 | 18 | 14,3 | 19 | 16,2 | 24 | 20,9 | 15 | 12,9 | 17 | 14,8 |
| San Javier | 24 | 25,8 | 14 | 17,5 | 22 | 27,2 | 17 | 22,2 | 20 | 25,1 | 18 | 21,1 | 17 | 22,0 | 12 | 17,1 | 11 | 16,4 | 10 | 14,5 | 5 | 7,4 |
| San Jerónimo | 30 | 22,4 | 24 | 17,5 | 25 | 19,2 | 22 | 17,4 | 22 | 18,5 | 25 | 20,2 | 15 | 12,4 | 20 | 16,3 | 16 | 13,1 | 20 | 15,6 | 17 | 13,9 |
| San Justo | 20 | 23,3 | 13 | 16,4 | 14 | 17,2 | 9 | 11,0 | 14 | 17,9 | 13 | 15,3 | 16 | 19,5 | 9 | 11,2 | 14 | 17,6 | 15 | 18,4 | 9 | 11,3 |
| San Lorenzo | 51 | 25,1 | 45 | 23,1 | 45 | 22,3 | 37 | 17,8 | 34 | 16,9 | 40 | 19,8 | 19 | 10,2 | 27 | 11,9 | 30 | 15,7 | 21 | 10,9 | 32 | 16,8 |
| San Martín | 9 | 8,6 | 14 | 13,2 | 15 | 15,3 | 15 | 15,2 | 11 | 11,4 | 17 | 16,9 | 10 | 11,5 | 8 | 8,9 | 7 | 8 | 9 | 9,0 | 9 | 10,3 |
| Vera | 55 | 36,3 | 39 | 27,9 | 43 | 31,3 | 27 | 18,5 | 30 | 22,4 | 38 | 27,6 | 21 | 16,9 | 24 | 19,3 | 27 | 21,7 | 23 | 19,2 | 27 | 21,7 |
| Total Provincia | 1.242 | 20,9 | 1.150 | 20,3 | 1.044 | 18,7 | 917 | 16,4 | 899 | 15,9 | 834 | 14,3 | 828 | 15,5 | 801 | 15,2 | 772 | 13,7 | 714 | 12,7 | 708 | 13,8 |
| Otras | 88 | | 90 | | 102 | | 111 | | 85 | | 75 | | 20 | | 19 | | 15 | | 11 | | 14 | |
| Total General | 1.330 | 22,3 | 1.240 | 21,9 | 1.146 | 20,5 | 1.028 | 18,3 | 984 | 17,4 | 909 | 15,6 | 848 | 15,8 | 820 | 15,6 | 787 | 14 | 725 | 12,8 | 722 | 14,1 |

Nacido Vivo: Es la expulsión o extracción completa del cuerpo de la madre prescindiendo de la duración del embarazo, de un producto de la concepción que respire o manifieste cualquier otro signo de vida.

Se considera los menores de 1 año - Neonatales y Postneonatales

Fuente: Datos suministrados por la Dirección General de Estadística del Ministerio de Salud.

DIRECCION GENERAL DE PROGRAMACION Y ESTADISTICA HACENDAL.

PROVINCIA DE SANTA FE

DEFUNCIONES INFANTILES Y TASA POR MIL NACIDOS VIVOS SEGUN JURISDICCION DE RESIDENCIA HABITUAL DE LA MADRE

PERIODO 2002 - 2013

| JURISDICCION DE RESIDENCIA HABITUAL | AÑO 2002 | | AÑO 2003 | | AÑO 2004 | | AÑO 2005 | | AÑO 2006 | | AÑO 2007 | | AÑO 2008 | | AÑO 2009 | | AÑO 2010 | | AÑO 2011 | | AÑO 2012 | | AÑO 2013 | |
|-------------------------------------|------------------|-------------|------------------|-------------|------------------|-------------|------------------|-------------|------------------|-------------|------------------|-------------|------------------|-------------|------------------|-------------|------------------|-------------|------------------|-------------|------------------|-------------|------------------|------------|
| | CIFRAS ABSOLUTAS | TASA | CIFRAS ABSOLUTAS | TASA | CIFRAS ABSOLUTAS | TASA | CIFRAS ABSOLUTAS | TASA | CIFRAS ABSOLUTAS | TASA | CIFRAS ABSOLUTAS | TASA | CIFRAS ABSOLUTAS | TASA | CIFRAS ABSOLUTAS | TASA | CIFRAS ABSOLUTAS | TASA | CIFRAS ABSOLUTAS | TASA | CIFRAS ABSOLUTAS | TASA | CIFRAS ABSOLUTAS | TASA |
| Belgrano | 6 | 9,3 | 7 | 11,0 | 8 | 11,8 | 7 | 10,3 | 6 | 9,3 | 6 | 9,1 | 12 | 16,7 | 5 | 7,5 | 6 | 9,2 | 2 | 3,0 | 5 | 7,9 | 13 | 19,1 |
| Caseros | 9 | 9,0 | 12 | 10,8 | 15 | 14,0 | 6 | 5,5 | 10 | 9,8 | 9 | 8,7 | 9 | 8 | 9 | 8,1 | 9 | 8,0 | 11,0 | 10,2 | 5 | 4,8 | 13 | 11,8 |
| Castellanos | 38 | 12,6 | 45 | 14,9 | 26 | 8,4 | 29 | 10,0 | 27 | 9,1 | 28 | 9,9 | 30 | 10 | 27 | 9,8 | 17 | 6,2 | 25 | 9,5 | 28 | 10,3 | 22 | 8 |
| Constitución | 11 | 8,5 | 15 | 11,6 | 17 | 12,0 | 10 | 7,7 | 14 | 10,6 | 7 | 5,7 | 9 | 6,6 | 14 | 11,7 | 13 | 11,7 | 13 | 10,5 | 12 | 10,2 | 7 | 5,4 |
| Garay | 7 | 16,0 | 9 | 19,6 | 3 | 7,1 | 3 | 9,7 | 3 | 9,2 | 1 | 3,3 | 5 | 14 | 3 | 8,3 | 3 | 8,9 | 4 | 10,7 | 2 | 6,9 | 2 | 7,6 |
| General López | 52 | 18,0 | 51 | 16,6 | 44 | 14,9 | 32 | 11,2 | 36 | 12,6 | 42 | 15,1 | 37 | 12,8 | 35 | 12,6 | 33 | 11,4 | 32 | 11,2 | 38 | 13,9 | 38 | 12,3 |
| General Obligado | 74 | 18,1 | 72 | 18,1 | 51 | 12,8 | 42 | 12,9 | 25 | 8,0 | 49 | 16,0 | 43 | 12,9 | 37 | 11,3 | 28 | 9,1 | 37 | 11,6 | 34 | 10,4 | 32 | 10 |
| Iriondo | 5 | 5,7 | 9 | 9,4 | 11 | 11,6 | 8 | 8,7 | 6 | 7,0 | 8 | 8,9 | 9 | 9,6 | 7 | 7,4 | 11 | 11,1 | 9 | 9,5 | 9 | 9,1 | 10 | 9,6 |
| La Capital | 129 | 13,2 | 123 | 12,3 | 106 | 10,0 | 107 | 11,5 | 89 | 10,1 | 98 | 11,3 | 86 | 9,2 | 96 | 10,4 | 93 | 9,8 | 96 | 10,3 | 91 | 9,6 | 92 | 9,1 |
| Las Colonias | 20 | 13,2 | 14 | 8,3 | 11 | 6,8 | 10 | 6,4 | 19 | 12,3 | 11 | 7,5 | 17 | 10,7 | 10 | 7,5 | 11 | 7,5 | 9 | 5,9 | 10 | 7,2 | 5 | 3,7 |
| 9 de Julio | 11 | 13,6 | 7 | 8,9 | 5 | 6,6 | 7 | 11,4 | 10 | 17,8 | 6 | 10,3 | 5 | 9 | 5 | 8,1 | 1 | 1,7 | 14 | 25,5 | 8 | 9,8 | 2 | 3,7 |
| Rosario | 229 | 13,0 | 224 | 12,4 | 227 | 12,0 | 245 | 13,0 | 199 | 10,7 | 204 | 10,7 | 241 | 11,5 | 213 | 10,4 | 214 | 10,4 | 240 | 11,4 | 209 | 9,7 | 216 | 9,7 |
| San Cristóbal | 18 | 15,1 | 16 | 12,2 | 12 | 9,1 | 15 | 13,0 | 14 | 13,5 | 22 | 19,6 | 8 | 6,9 | 11 | 10,1 | 15 | 13,9 | 11 | 10,6 | 9 | 9,2 | 6 | 6,1 |
| San Javier | 17 | 24,4 | 19 | 26,2 | 10 | 15,3 | 6 | 11,6 | 5 | 11,4 | 5 | 10,7 | 11 | 20,5 | 6 | 11,6 | 4 | 7,1 | 8 | 14 | 5 | 9,8 | 7 | 13,1 |
| San Jerónimo | 22 | 16,7 | 17 | 12,4 | 18 | 12,9 | 15 | 12,5 | 8 | 7,0 | 13 | 10,8 | 14 | 11,6 | 15 | 12,1 | 15 | 12,3 | 11 | 9,2 | 13 | 11,9 | 11 | 11,1 |
| San Justo | 16 | 20,1 | 11 | 14,6 | 7 | 9,2 | 8 | 11,2 | 11 | 16,1 | 7 | 10,6 | 8 | 11,5 | 14 | 20,3 | 4 | 6,1 | 4 | 5,8 | 5 | 8 | 7 | 10,9 |
| San Lorenzo | 24 | 10,2 | 32 | 12,0 | 34 | 12,8 | 34 | 12,7 | 24 | 9,2 | 28 | 10,6 | 32 | 11,3 | 26 | 9,1 | 22 | 8,1 | 21 | 7,3 | 21 | 6,5 | 26 | 8,6 |
| San Martín | 6 | 6,5 | 11 | 11,2 | 10 | 11,0 | 10 | 11,3 | 12 | 13,3 | 12 | 13,9 | 8 | 8,5 | 5 | 5,2 | 8 | 8,4 | 7 | 7,2 | 14 | 14,9 | 8 | 8,5 |
| Vera | 21 | 16,4 | 25 | 20,4 | 21 | 17,2 | 19 | 18,0 | 5 | 5,6 | 8 | 9,2 | 13 | 13,9 | 19 | 18,9 | 9 | 9,3 | 13 | 13,4 | 11 | 12,7 | 11 | 11,7 |
| Total Provincia | 715 | 13,6 | 719 | 13,3 | 636 | 11,5 | 613 | 11,8 | 523 | 10,4 | 564 | 11,2 | 597 | 10,9 | 557 | 10,5 | 516 | 9,7 | 567 | 10,5 | 529 | 9,9 | 528 | 9,5 |
| Otras | 5 | | 10 | | 7 | | 12 | | 12 | | 21 | | 14 | | 28 | | 24 | | 16 | | 21 | | 17 | |
| Total General | 720 | 13,7 | 729 | 13,4 | 643 | 11,6 | 625 | 12,0 | 535 | 10,6 | 585 | 11,5 | 611 | 11,1 | 585 | 10,9 | 540 | 10,0 | 583 | 10,7 | 550 | 10,2 | 545 | 9,7 |

Nacido Vivo: Es la expulsión o extracción completa del cuerpo de la madre prescindiendo de la duración del embarazo, de un producto de la concepción que respire o manifieste cualquier otro signo de vida.

Se considera los menores de 1 año - Neonatales y Postneonatales

Fuente: Datos suministrados por la Dirección General de Estadística del Ministerio de Salud.

DIRECCION GENERAL DE PROGRAMACION Y ESTADISTICA HACENDAL

PROVINCIA DE SANTA FE
DEFUNCIONES INFANTILES EN EL PERIODO 1980 - 2013

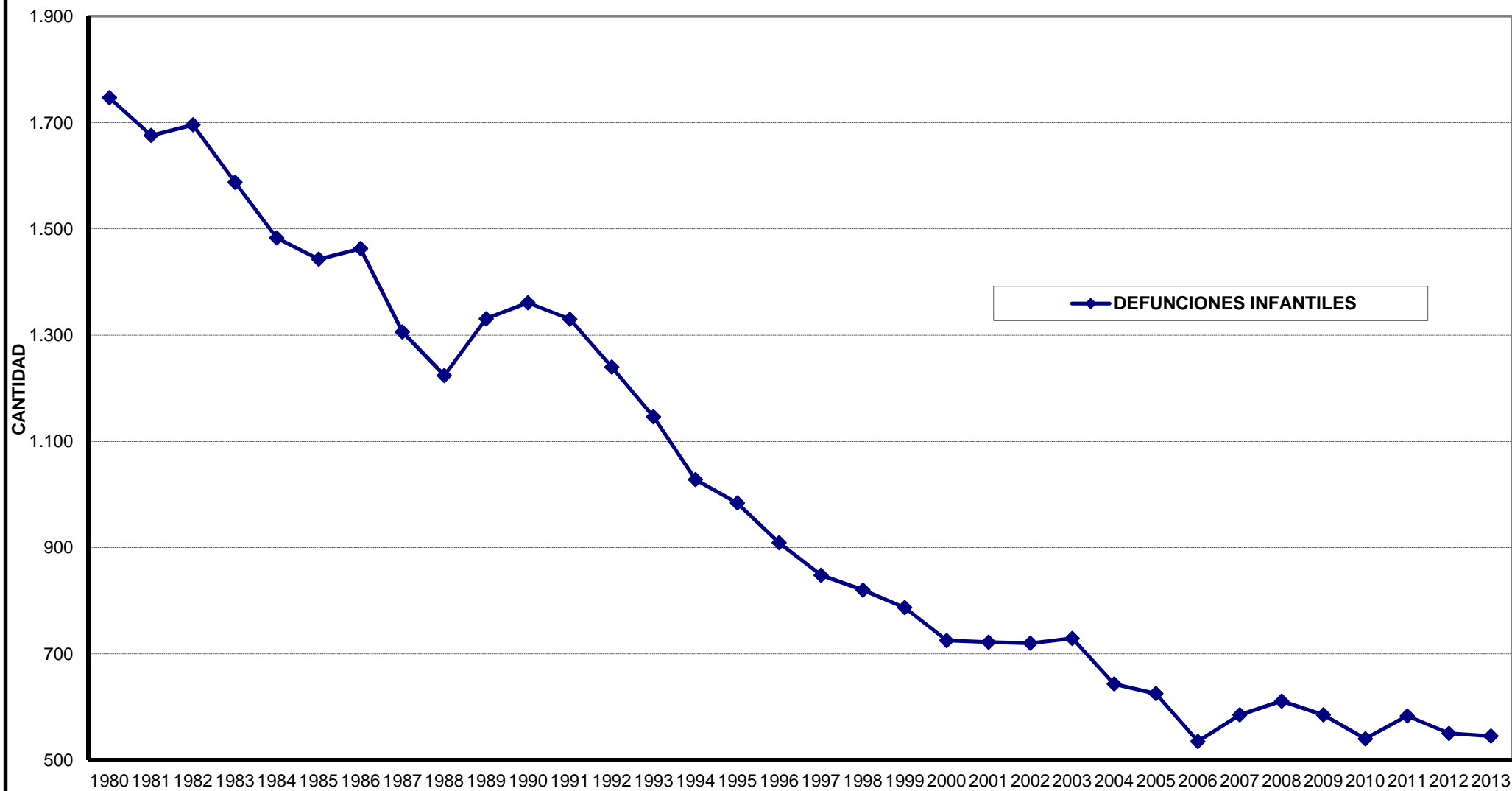

PROVINCIA DE SANTA FE

NACIDOS VIVOS Y TASAS DE NATALIDAD POR 1.000 HABITANTES SEGÚN JURISDICCION DE REGISTRO

PERIODO 1986 - 1994

| JURISDICCION DE RESIDENCIA HABITUAL | AÑO 1986 | | AÑO 1987 | | AÑO 1988 | | AÑO 1989 | | AÑO 1990 | | AÑO 1991 | | AÑO 1992 | | AÑO 1993 | | AÑO 1994 | |
|-------------------------------------|------------------|-------------|------------------|-------------|------------------|-------------|------------------|-------------|------------------|-------------|------------------|-------------|------------------|-------------|------------------|-------------|------------------|-------------|
| | CIFRAS ABSOLUTAS | TASA | CIFRAS ABSOLUTAS | TASA | CIFRAS ABSOLUTAS | TASA | CIFRAS ABSOLUTAS | TASA | CIFRAS ABSOLUTAS | TASA | CIFRAS ABSOLUTAS | TASA | CIFRAS ABSOLUTAS | TASA | CIFRAS ABSOLUTAS | TASA | CIFRAS ABSOLUTAS | TASA |
| Belgrano | 733 | 18,8 | 736 | 19,2 | 743 | 19,1 | 764 | 19,2 | 785 | 19,5 | 779 | 20,0 | 772 | 19,7 | 726 | 18,5 | 693 | 17,5 |
| Caseros | 1.340 | 18,2 | 1.261 | 17,0 | 1.213 | 16,2 | 1.167 | 15,4 | 1.233 | 16,1 | 1.265 | 16,5 | 1.170 | 15,1 | 1.148 | 14,9 | 1.186 | 15,3 |
| Castellanos | 2.672 | 20,1 | 2.725 | 20,2 | 2.854 | 21,1 | 2.923 | 21,0 | 2.945 | 20,8 | 3.004 | 21,1 | 2.741 | 19,0 | 2.948 | 20,5 | 3.002 | 20,7 |
| Constitución | 1.645 | 20,0 | 1.537 | 18,5 | 1.440 | 17,0 | 1.281 | 14,7 | 1.583 | 17,8 | 1.878 | 23,6 | 1.270 | 15,9 | 1.406 | 17,5 | 1.367 | 16,9 |
| Garay | 429 | 25,2 | 370 | 21,5 | 400 | 23,0 | 397 | 22,6 | 460 | 25,9 | 471 | 29,2 | 451 | 27,7 | 391 | 23,6 | 407 | 24,3 |
| General López | 3.050 | 18,2 | 2.700 | 16,0 | 3.834 | 22,4 | 2.950 | 16,9 | 3.104 | 17,5 | 3.227 | 18,8 | 3.213 | 18,5 | 3.174 | 18,3 | 3.865 | 22,1 |
| General Obligado | 3.218 | 23,5 | 3.740 | 28,0 | 4.100 | 30,1 | 4.000 | 28,6 | 3.636 | 25,4 | 4.295 | 29,6 | 3.423 | 23,0 | 3.613 | 24,1 | 3.623 | 23,9 |
| Iriondo | 1.165 | 18,7 | 1.073 | 17,1 | 1.045 | 16,5 | 1.088 | 17,0 | 1.028 | 16,0 | 1.159 | 18,6 | 1.029 | 16,3 | 1.008 | 15,9 | 1.020 | 16,0 |
| La Capital | 9.983 | 23,0 | 9.883 | 22,6 | 10.021 | 22,4 | 10.008 | 21,8 | 10.044 | 21,4 | 10.242 | 23,2 | 10.115 | 22,5 | 9.356 | 20,7 | 9.609 | 21,1 |
| Las Colonias | 1.622 | 19,0 | 1.512 | 17,7 | 1.664 | 19,2 | 1.611 | 18,3 | 1.707 | 19,1 | 1.658 | 19,3 | 1.536 | 17,7 | 1.550 | 17,8 | 1.606 | 18,3 |
| 9 de Julio | 687 | 24,4 | 715 | 25,5 | 669 | 23,7 | 646 | 22,7 | 759 | 26,4 | 696 | 25,6 | 653 | 23,9 | 727 | 25,9 | 722 | 25,4 |
| Rosario | 21.137 | 20,3 | 20.490 | 19,5 | 19.917 | 18,6 | 19.579 | 17,9 | 20.776 | 18,6 | 21.608 | 20,0 | 21.412 | 19,5 | 21.015 | 19,2 | 20.141 | 18,2 |
| San Cristóbal | 1.286 | 20,3 | 1.351 | 21,7 | 1.444 | 23,2 | 1.506 | 24,1 | 1.513 | 24,2 | 1.541 | 24,3 | 1.460 | 23,0 | 1.410 | 21,8 | 1.437 | 22,1 |
| San Javier | 765 | 31,6 | 681 | 28,0 | 729 | 29,9 | 736 | 31,2 | 793 | 32,3 | 932 | 35,5 | 802 | 30,1 | 809 | 29,9 | 767 | 28,1 |
| San Jerónimo | 1.356 | 19,7 | 1.303 | 18,8 | 1.205 | 17,2 | 1.496 | 21,1 | 1.378 | 19,2 | 1.341 | 19,2 | 1.373 | 19,5 | 1.305 | 17,5 | 1.262 | 16,8 |
| San Justo | 779 | 22,5 | 694 | 20,2 | 800 | 23,1 | 869 | 24,9 | 864 | 24,6 | 857 | 23,3 | 791 | 21,2 | 813 | 21,7 | 819 | 21,7 |
| San Lorenzo | 2.043 | 16,1 | 2.177 | 16,9 | 2.644 | 20,1 | 2.371 | 17,5 | 2.544 | 18,4 | 2.033 | 15,6 | 1.945 | 14,7 | 2.022 | 15,6 | 2.078 | 15,6 |
| San Martín | 982 | 18,6 | 955 | 18,0 | 965 | 18,1 | 1.023 | 19,0 | 1.093 | 20,2 | 1.052 | 18,4 | 1.058 | 18,3 | 981 | 17,1 | 988 | 17,1 |
| Vera | 1.360 | 31,1 | 1.362 | 27,0 | 1.254 | 25,3 | 1.441 | 28,7 | 1.507 | 29,7 | 1.515 | 32,2 | 1.398 | 29,7 | 1.373 | 29,9 | 1.456 | 29,9 |
| Total General | 56.252 | 20,7 | 55.265 | 20,2 | 56.941 | 20,5 | 55.856 | 19,6 | 57.752 | 20,0 | 59.553 | 21,3 | 56.612 | 20,0 | 55.775 | 19,5 | 56.048 | 19,5 |

Nota: Datos 2013 Cifras Provisorias

Fuente: Datos suministrados por la Dirección General de Estadística del Ministerio de Salud - Información de Población corresponde Censo 2011 - INDEC-IPEC

DIRECCION GENERAL DE PROGRAMACION Y ESTADISTICA HACENDAL.

PROVINCIA DE SANTA FE
 NACIDOS VIVOS Y TASAS DE NATALIDAD POR 1.000 HABITANTES SEGÚN JURISDICCION DE REGISTRO
 PERIODO 1995 - 2004

| JURISDICCION DE RESIDENCIA HABITUAL | AÑO 1995 | | AÑO 1996 | | AÑO 1997 | | AÑO 1998 | | AÑO 1999 | | AÑO 2000 | | AÑO 2001 | | AÑO 2002 | | AÑO 2003 | | AÑO 2004 | |
|-------------------------------------|------------------|-------------|------------------|-------------|------------------|-------------|------------------|-------------|------------------|-------------|------------------|-------------|------------------|-------------|------------------|-------------|------------------|-------------|------------------|-------------|
| | CIFRAS ABSOLUTAS | TASA | CIFRAS ABSOLUTAS | TASA | CIFRAS ABSOLUTAS | TASA | CIFRAS ABSOLUTAS | TASA | CIFRAS ABSOLUTAS | TASA | CIFRAS ABSOLUTAS | TASA | CIFRAS ABSOLUTAS | TASA | CIFRAS ABSOLUTAS | TASA | CIFRAS ABSOLUTAS | TASA | CIFRAS ABSOLUTAS | TASA |
| Belgrano | 695 | 17,5 | 705 | 17,6 | 696 | 17,3 | 616 | 15,2 | 727 | 17,8 | 670 | 16,4 | 582 | 14,1 | 647 | 15,1 | 636 | 15,2 | 679 | 16,4 |
| Caseros | 1.012 | 13,0 | 1.060 | 13,6 | 943 | 12,0 | 915 | 11,6 | 1.092 | 13,8 | 999 | 12,6 | 957 | 12,1 | 1.004 | 11,9 | 1.106 | 13,9 | 1.071 | 13,5 |
| Castellanos | 2.902 | 19,9 | 3.095 | 21,0 | 2.909 | 19,6 | 2.828 | 19,0 | 3.153 | 21,0 | 3.099 | 20,6 | 2.967 | 18,3 | 3.027 | 18,5 | 3.020 | 18,2 | 1.411 | 17,0 |
| Constitución | 1.140 | 14,0 | 1.268 | 15,4 | 1.290 | 15,6 | 1.273 | 15,3 | 1.320 | 15,7 | 1.406 | 16,7 | 1.381 | 17,0 | 1.294 | 15,1 | 1.295 | 15,6 | 18.913 | 16,9 |
| Garay | 411 | 24,4 | 394 | 23,2 | 449 | 26,2 | 469 | 27,1 | 416 | 23,8 | 446 | 25,5 | 367 | 18,4 | 438 | 26,6 | 459 | 22,3 | 423 | 21,2 |
| General López | 3.039 | 17,3 | 3.090 | 17,4 | 3.003 | 16,8 | 2.918 | 16,3 | 3.076 | 17,0 | 2.937 | 16,3 | 2.783 | 15,2 | 2.890 | 15,2 | 3.065 | 16,6 | 2.949 | 16,2 |
| General Obligado | 3.666 | 23,9 | 3.704 | 23,9 | 3.778 | 24,1 | 3.629 | 22,8 | 4.238 | 26,3 | 3.884 | 24,1 | 4.018 | 24,2 | 4.091 | 22,6 | 3.985 | 23,4 | 3.980 | 23,9 |
| Iriondo | 946 | 14,8 | 951 | 14,8 | 845 | 13,1 | 910 | 14,0 | 867 | 13,3 | 945 | 14,5 | 852 | 13,1 | 873 | 13,3 | 956 | 14,5 | 952 | 14,5 |
| La Capital | 10.517 | 22,8 | 10.829 | 23,2 | 10.017 | 21,3 | 10.128 | 21,3 | 10.257 | 21,3 | 10.751 | 22,3 | 10.161 | 20,9 | 9.775 | 19,3 | 10.013 | 20,1 | 10.586 | 21,6 |
| Las Colonias | 1.618 | 18,3 | 1.582 | 17,8 | 1.445 | 16,1 | 1.590 | 17,6 | 1.534 | 16,9 | 1.599 | 17,6 | 1.530 | 16,1 | 1.513 | 16,1 | 1.679 | 17,3 | 1.628 | 17,1 |
| 9 de Julio | 712 | 24,7 | 776 | 26,6 | 743 | 25,2 | 643 | 21,5 | 859 | 28,3 | 662 | 21,8 | 732 | 25,9 | 806 | 28,8 | 788 | 27,7 | 763 | 27,0 |
| Rosario | 21.530 | 19,3 | 22.172 | 19,7 | 19.350 | 17,0 | 18.457 | 16,1 | 20.815 | 18,0 | 20.987 | 18,1 | 17.491 | 15,5 | 17.593 | 14,3 | 18.018 | 15,9 | 18.913 | 16,9 |
| San Cristóbal | 1.316 | 20,0 | 1.321 | 19,9 | 1.257 | 18,8 | 1.175 | 17,4 | 1.147 | 16,8 | 1.163 | 17,1 | 1.082 | 16,7 | 1.191 | 18,3 | 1.312 | 20,1 | 1.315 | 20,3 |
| San Javier | 797 | 29,0 | 855 | 30,8 | 773 | 27,6 | 703 | 24,8 | 672 | 23,4 | 688 | 24,0 | 677 | 22,7 | 697 | 24,1 | 726 | 23,8 | 653 | 21,8 |
| San Jerónimo | 1.189 | 15,7 | 1.238 | 16,3 | 1.207 | 15,8 | 1.229 | 15,9 | 1.226 | 15,8 | 1.279 | 16,4 | 1.081 | 14,0 | 1.321 | 17,8 | 1.370 | 17,4 | 1.395 | 18,1 |
| San Justo | 780 | 20,5 | 848 | 22,1 | 820 | 21,3 | 803 | 20,6 | 796 | 20,3 | 816 | 20,8 | 746 | 18,5 | 796 | 19,7 | 751 | 18,3 | 764 | 18,9 |
| San Lorenzo | 2.006 | 14,9 | 2.025 | 14,9 | 1.868 | 13,6 | 2.270 | 16,4 | 1.906 | 13,6 | 1.921 | 13,7 | 1.726 | 12,2 | 2.359 | 15,6 | 2.666 | 18,5 | 2.658 | 18,7 |
| San Martín | 967 | 16,7 | 1.009 | 17,3 | 866 | 14,8 | 900 | 15,3 | 877 | 14,8 | 995 | 16,8 | 856 | 14,1 | 922 | 14,6 | 978 | 16,0 | 905 | 14,9 |
| Vera | 1.339 | 27,2 | 1.376 | 27,6 | 1.243 | 24,7 | 1.243 | 24,4 | 1.243 | 24,1 | 1.195 | 23,2 | 1.199 | 23,4 | 1.284 | 28,1 | 1.224 | 23,5 | 1.218 | 23,7 |
| Total General | 56.582 | 19,5 | 58.298 | 19,9 | 53.502 | 18,1 | 52.699 | 17,7 | 56.221 | 19,7 | 56.442 | 18,8 | 51.188 | 17,1 | 52.711 | 16,7 | 54.221 | 17,9 | 55.363 | 18,5 |

Nota: Datos 2013 Cifras Provisorias

Fuente: Datos suministrados por la Dirección General de Estadística del Ministerio de Salud - Información de Población corresponde Censo 2011 - INDEC-IPEC

DIRECCION GENERAL DE PROGRAMACION Y ESTADISTICA HACENDAL.

PROVINCIA DE SANTA FE

NACIDOS VIVOS Y TASAS DE NATALIDAD POR 1.000 HABITANTES SEGÚN JURISDICCION DE REGISTRO

PERIODO 2005 - 2013

| JURISDICCION DE RESIDENCIA HABITUAL | AÑO 2005 | | AÑO 2006 | | AÑO 2007 | | AÑO 2008 | | AÑO 2009 | | AÑO 2010 | | AÑO 2011 | | AÑO 2012 | | AÑO 2013 | |
|-------------------------------------|------------------|-------------|------------------|-------------|------------------|-------------|------------------|-------------|------------------|-------------|------------------|-------------|------------------|-------------|------------------|-------------|------------------|-------------|
| | CIFRAS ABSOLUTAS | TASA | CIFRAS ABSOLUTAS | TASA | CIFRAS ABSOLUTAS | TASA | CIFRAS ABSOLUTAS | TASA | CIFRAS ABSOLUTAS | TASA | CIFRAS ABSOLUTAS | TASA | CIFRAS ABSOLUTAS | TASA | CIFRAS ABSOLUTAS | TASA | CIFRAS ABSOLUTAS | TASA |
| Belgrano | 681 | 15,9 | 644 | 15,0 | 662 | 15,3 | 719 | 16,6 | 664 | 15,2 | 652 | 14,8 | 662 | 14,8 | 632 | 13,9 | 682 | 15,2 |
| Caseros | 1.086 | 13,2 | 1.022 | 12,4 | 1.038 | 12,6 | 1.128 | 13,6 | 1.111 | 13,3 | 1.120 | 14,1 | 1.074 | 13,1 | 1.031 | 12,5 | 1.102 | 13,4 |
| Castellanos | 2.894 | 16,8 | 2.981 | 17,2 | 2.826 | 16,1 | 2.991 | 16,9 | 2.764 | 15,5 | 2.758 | 15,2 | 2.628 | 14,8 | 2.709 | 14,9 | 2.757 | 15,5 |
| Constitución | 1.306 | 15,3 | 1.323 | 15,5 | 1.232 | 14,3 | 1.365 | 15,8 | 1.195 | 13,8 | 1.109 | 13,0 | 1.244 | 14,3 | 1.182 | 13,5 | 1.293 | 14,9 |
| Garay | 310 | 14,7 | 327 | 15,3 | 305 | 14,1 | 358 | 16,4 | 363 | 16,4 | 338 | 16,2 | 374 | 17,9 | 290 | 13,7 | 263 | 12,6 |
| General López | 2.848 | 15,1 | 2.850 | 15,1 | 2.781 | 14,6 | 2.881 | 15,1 | 2.776 | 14,5 | 2.895 | 14,8 | 2.869 | 15,0 | 2.738 | 14,2 | 3.078 | 16,1 |
| General Obligado | 3.244 | 18,7 | 3.122 | 17,8 | 3.060 | 17,3 | 3.326 | 18,6 | 3.278 | 18,2 | 3.064 | 17,1 | 3.191 | 18,1 | 3.258 | 18,3 | 3.192 | 18,1 |
| Iriondo | 921 | 13,7 | 853 | 12,7 | 903 | 13,4 | 939 | 13,9 | 949 | 14 | 994 | 14,9 | 948 | 14,2 | 989 | 14,8 | 1.037 | 15,6 |
| La Capital | 9.269 | 17,7 | 8.822 | 16,7 | 8.707 | 16,3 | 9.344 | 17,4 | 9.228 | 17 | 9.529 | 18,3 | 9.332 | 17,8 | 9.506 | 17,9 | 10.153 | 19,3 |
| Las Colonias | 1.561 | 15,7 | 1.541 | 15,3 | 1.464 | 14,5 | 1.595 | 15,6 | 1.338 | 13 | 1.462 | 13,7 | 1.514 | 14,4 | 1.395 | 13 | 1.359 | 12,9 |
| 9 de Julio | 612 | 21,2 | 561 | 19,4 | 585 | 20,2 | 557 | 19,1 | 615 | 21,1 | 579 | 19,4 | 548 | 18,4 | 509 | 16,9 | 535 | 17,9 |
| Rosario | 18.807 | 15,6 | 18.637 | 15,3 | 19.074 | 15,6 | 21.033 | 17,1 | 20.460 | 16,5 | 20.602 | 17,2 | 21.133 | 17,7 | 21.329 | 17,6 | 22.230 | 18,6 |
| San Cristóbal | 1.150 | 17,2 | 1.035 | 15,5 | 1.120 | 16,7 | 1.158 | 17,2 | 1.092 | 16,2 | 1.083 | 16,3 | 1.041 | 15,1 | 980 | 14 | 987 | 14,3 |
| San Javier | 518 | 16,6 | 437 | 13,9 | 467 | 14,7 | 536 | 16,7 | 519 | 16,1 | 560 | 18,3 | 571 | 18,4 | 509 | 16,3 | 536 | 17,3 |
| San Jerónimo | 1.200 | 15,0 | 1.135 | 14,1 | 1.204 | 14,8 | 1.204 | 14,7 | 1.242 | 15 | 1.222 | 15,2 | 1.198 | 14,8 | 1.095 | 13,4 | 987 | 12,2 |
| San Justo | 717 | 17,2 | 685 | 16,3 | 662 | 15,7 | 695 | 16,3 | 689 | 16,1 | 655 | 16,1 | 691 | 16,9 | 626 | 15,3 | 643 | 15,7 |
| San Lorenzo | 2.682 | 18,1 | 2.613 | 17,5 | 2.631 | 17,5 | 2.826 | 18,7 | 2.855 | 18,7 | 2.715 | 17,1 | 2.863 | 18,2 | 2.784 | 17,3 | 3.040 | 19,3 |
| San Martín | 882 | 14,0 | 900 | 14,2 | 863 | 13,5 | 944 | 14,7 | 954 | 14,8 | 952 | 15,0 | 970 | 15,2 | 938 | 14,6 | 946 | 14,8 |
| Vera | 1.058 | 20,0 | 890 | 16,7 | 870 | 16,2 | 938 | 17,4 | 1.005 | 18,5 | 970 | 19,0 | 973 | 18,9 | 872 | 16,9 | 942 | 18,3 |
| Total General | 52.004 | 16,4 | 50.378 | 15,8 | 50.475 | 15,7 | 54.537 | 16,8 | 53.097 | 16,3 | 53.259 | 16,6 | 53.824 | 16,8 | 53.372 | 16,5 | 55.762 | 16,5 |

Nota: Datos 2013 Cifras Provisorias

Fuente: Datos suministrados por la Dirección General de Estadística del Ministerio de Salud - Información de Población corresponde Censo 2011 - INDEC-IPEC

DIRECCION GENERAL DE PROGRAMACION Y ESTADISTICA HACENDAL.

PROVINCIA DE SANTA FE
NACIDOS VIVOS EN EL PERIODO 1986 - 2013

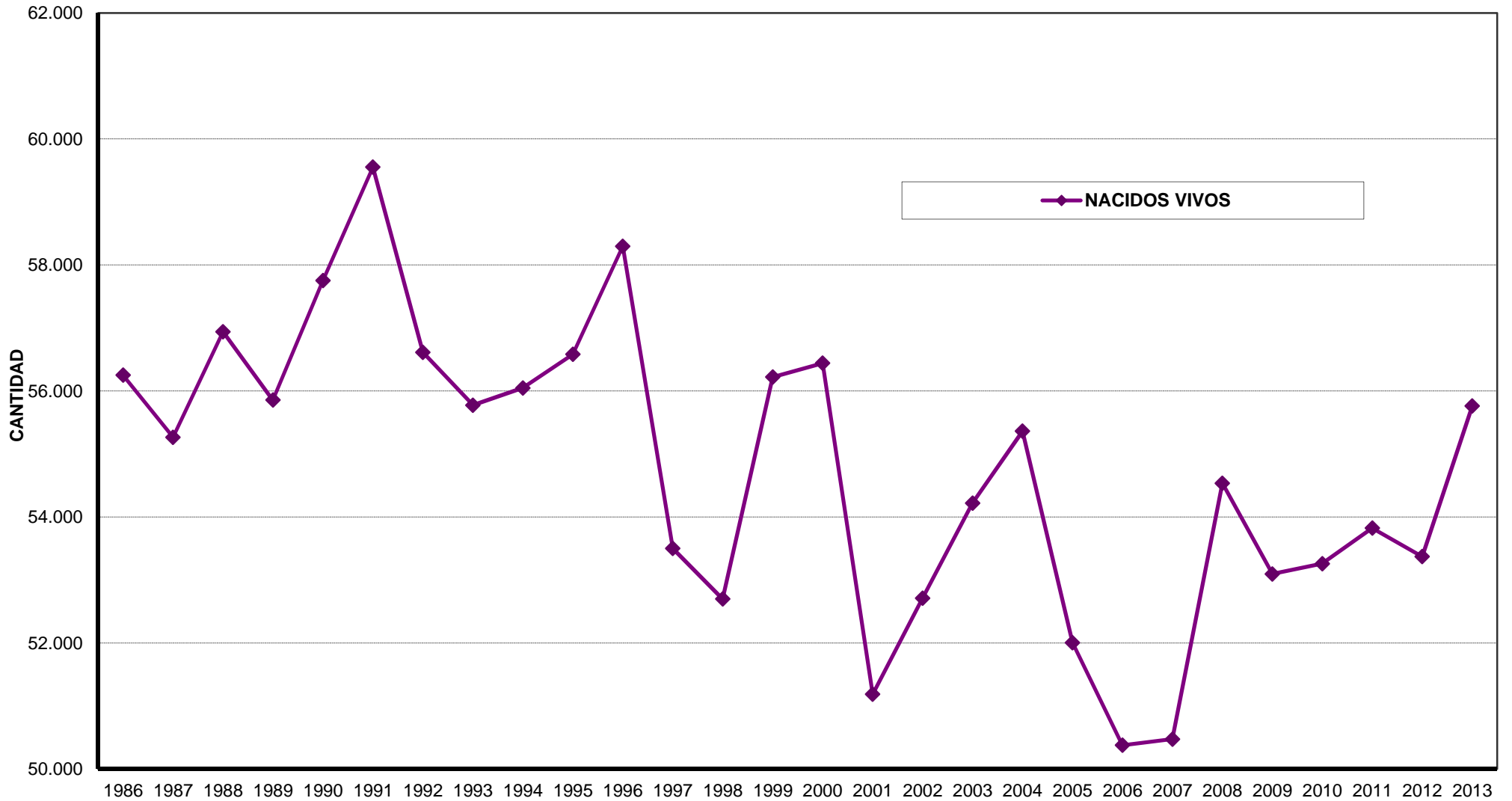

Informe sobre Programas de “Ayuda Social para Personas Discapacitadas”

Los datos que se informan corresponden a los programas que se desarrollan en algunos casos a partir de 2008 y en otros a partir del año 2009 y ellos son:

- **Programa de Ayuda a Personas con discapacidad:** el objetivo es brindar ayuda económica a personas con discapacidad, destinados a solventar diferentes necesidades (sillas de ruedas, prótesis y órtesis, audífonos, otros).

- **Programa Carentados – Sistema Unico de Prestaciones Básicas:** consiste en el reconocimiento de prestaciones básicas descriptas en la Ley Nacional Nº 24.901 y sus reglamentaciones aprobadas por Decretos Nº 762/97 y 1193/98 del Poder Ejecutivo Nacional. El Gobierno de Santa Fe se suscribió al Convenio marco de adhesión gradual con el Directorio del Sistema Unico de Prestaciones Básicas para Personas con Discapacidad de Nivel Nacional. Este programa está dirigido a personas que no cuentan con cobertura médica. En este programa se tiene información del año 2008 permitiendo una mayor comparación.

- **Programa de Apoyo a la Educación Física en las Escuelas Especiales:** consiste en un apoyo financiero a las escuelas públicas especiales de la Provincia de Santa Fe, de cada uno de los nodos regionales provinciales para la adquisición de material deportivo de la clase de educación física, intentándose estimular la creación de programas recreativos - deportivos para personas con discapacidad.

- **Programa de Creación de Hogares para Personas Discapacitadas:** responde a un sistema alternativo de contención social para las situaciones donde se deban atender necesidades esenciales. Se incluyen hospitales o efectores públicos de salud dependiente del Ministerio de Salud de la Provincia de Santa Fe para el alquiler de espacios físicos para ser destinados a estos programas.

- **Programa de Apoyo a Municipios y Comunas en la Instalación de Espacios de Atención a la Discapacidad:** propone el apoyo financiero a municipios y comunas de la Provincia, de cada uno de los nodos regionales para la instalación de espacios de atención a tal fin.

- **Programa de Apoyo Institucional a Emprendimientos de Producción:** creación y regularización de emprendimientos

para garantizar un espacio de inclusión social. Subsidios para construcción de espacios edilicios y equipamientos, como así también, la compra de materia prima de producción.

- **Programa de Apoyo Institucional a ONG:** incluye los centros de día, centros de estimulación temprana y la Federación Santafesina de Entidades de Discapitados.

- **Programa de Apoyo a Organismos Públicos y Privados:** centro recreativo de Educación Física Especial CREFE.

- **Programa de Refuncionalización de la Red Provincial de Unidades de Rehabilitación:** consiste en el estudio de riesgo de patologías discapacitantes teniendo en cuenta regiones sanitarias, evaluación de recursos existentes y establecimiento de un plan de acción. Apoyo económico a hospitales y efectores públicos de salud.

- **Programa de Apoyo Institucional a Organismos no Gubernamentales:** fomenta la creación y regularización de los servicios de prestaciones de rehabilitación terapéutico - educativas y asistenciales.

- **Programa de Apoyo Económico Personal para Emprendimientos Productivos:** apoyo económico para emprendimientos de producción para personas con discapacidad mayores de 18 años de edad.

- **Banco de Préstamos de Elementos:** préstamo de elementos en comodato definidas como ayudas técnicas.

Se incorporan gráficos representativos sobre los diferentes programas prestados entre los años 2009 y 2013 y del Sistema Unico de Prestaciones Básicas a partir del 2008. El monto total invertido en el año 2009 en los diferentes programas es de \$ 1.210.842,19; siendo el de mayor valor **el Programa Apoyo Organismos Públicos y Privados;** en el año 2010 el monto fue de \$ 356.204,35; en el período 2011 fue de \$ 1.416.958,93, en el año 2011 el monto ascendió a \$ 1.903.438,09; siendo el año de mayor entrega para los Programas de Ayuda Social a personas con discapacidad. Cabe destacar que si bien se muestra un monto inferior en el año 2013, motiva el mismo no haber podido completar los datos de los diferentes programas como consecuencia de faltar información correspondiente a Rosario. Los diferentes programas corresponden a Apoyo Organismos Públicos y Privados, Municipios y Comunas, ONG, Organismos Públicos y Privados, Institucional a emprendimientos de Producción, refuncionalización de la red provincial de unidad de rehabilitación y Programas de Apoyo Económico a personas para emprendimientos productivos.

En el Programa Carenciados – Sistema Unico de Prestaciones Básicas se observa que los montos utilizados en el año 2008 fue de \$1.418.720,02 y en el último período de la serie fue de \$ 4.954.831,35; mostrando un incremento respecto al inicio de la serie de 249% y comparándolo con el año 2012, el incremento fue de 24%. Este programa hace referencia a la asistencia que se les da a las personas con discapacidad que no cuentan con cobertura médica.

Respecto a los Préstamos de Elementos en el año 2010 los montos representaron \$1.401.966,14 y en el último año de la serie fue de \$860.807, si bien es inferior al año de inicio, presenta un incremento respecto al año 2011 del 15%.

Se informa que los datos fueron recibidos por la dirección de discapacidad, que a partir del año 2012 corresponde a un área de salud. En los años anteriores la dirección formaba parte de una dependencia de la Secretaría de Desarrollo Social. También cabe aclarar que no se pudo contar con toda la información correspondiente al año 2013.

Provincia de Santa Fe

Programas de Ayuda Social para Personas con Discapacidad

Período 2009 - 2013

| Institución | Localidad | Año | Monto Subsidiado |
|--|-------------------|------|---------------------|
| Programa Apoyo Organismos Públicos y Privados | | | 1.104.163,44 |
| Asoc. CREER - C.D. Y C.E.T. | Cayastá | 2009 | 10.000,00 |
| Comunidad Terapéutica de Ayuda a Ns. Especiales - Hogar con Ctro. de día | Angel Gallardo | 2009 | 65.096,25 |
| Nueva Cultura - ONGs | Santa Fe | 2009 | 67.309,00 |
| CADI - Ctro. de Apoyo al Discapacitado | San Lorenzo | 2009 | 72.716,62 |
| Ctro. De Estimulación Temprana "Azulin Azulado" | Rafaela | 2009 | 44.775,52 |
| Ctro. de Día Ocupacional "San José" | Angel Gallardo | 2009 | 50.000,00 |
| ADALPE Santo Tomé | Santo Tomé | 2009 | 19.896,60 |
| Taller Protegido Rosario | Rosario | 2009 | 70.477,47 |
| Federación Santafesina de entidades de Discapacitados FESEDI | Rosario | 2009 | 10.000,00 |
| Hospital Vera Candiotti | Santa Fe | 2009 | 232.980,85 |
| Homimen | Santa Fe | 2009 | 43.821,00 |
| Un Mundo Especial | Santa Fe | 2009 | 50.000,00 |
| AANE - Centro de Día Ubajay - TPP | Esperanza | 2009 | 49.402,00 |
| Comuna de El Arazá | El Arazá | 2009 | 30.000,00 |
| Centro Recreativo de Educación Física Especial CREFE | Rosario | 2009 | 53.900,00 |
| Comuna Santo Domingo - Centro de Día "El Jacarandá" | Santo Domingo | 2009 | 80.000,00 |
| "Nazareth" Taller Granja Protegido de Producción - Asociación Mutual | Rosario | 2009 | 67.886,38 |
| Municipalidad de Tostado para SAMCO | Tostado | 2009 | 32.000,00 |
| Hospital Vera Candiotti | Santa Fe | 2009 | 48.901,75 |
| Asociación Coop. del Hospital Central de Reconquista | Reconquista | 2009 | 5.000,00 |
| Prog. de Apoyo Institucional a Emprendim. de Prod. | | | 57.240,00 |
| Talle Protegido Villa gobernador Gálvez | Villa Gob. Gálvez | 2009 | 50.000,00 |
| Asociación Civil Convivencias - Taller Terapéutico | Carcarañá | 2009 | 7.240,00 |
| Prog. de Refuncionalización de la Red Prov. Unid. Rehab. | | | 49.438,75 |
| Unidad de Rehabilitación del Hospital Mira y López | Santa Fe | 2009 | 49.438,75 |
| Total período | | | 1.210.842,19 |
| Prog. de Apoyo a la Educ. Física en Esc. Especiales | | | 16.876,19 |
| Escuela Especial Nº 2087 "Dr. Silvestre Begnis" | Recreo | 2010 | 2.951,30 |
| Escuela Especial Nº 2045 "Dr. Oscar Oñativia" | Venado Tuerto | 2010 | 2.181,00 |
| Escuela Especial Nº 2032 "Dr. Francisco Castellanos" | Santo Tomé | 2010 | 2.933,50 |
| Escuela Especial Nº 2117 Valentín Hauy - Centro Rehabilitación para Personas con Discapacidad Visual | Santa Fe | 2010 | 2.987,50 |
| Escuela Especial Formación Laboral "Un espacio para crecer" Nº 2082 | Santa Fe | 2010 | 2.824,00 |
| Escuela Especial Nº 2123 | Serodino | 2010 | 2.998,89 |
| Programa Apoyo a Municipios y Comunas | | | 31.392,98 |
| Municipalidad de El Trébol - Area de Discapacidad | El Trébol | 2010 | 2.869,00 |
| Municipalidad de Villa Gobernador Gálvez - C.A.D. | Villa Gob. Gálvez | 2010 | 15.040,98 |
| Comuna de Gral. Lagos a favor "Espacio de Trabajo en Talleres para Discapacitados" - Centro Cultural | General Lagos | 2010 | 10.322,00 |
| Gabinete Social de la Municipalidad de Firmat | Firmat | 2010 | 3.161,00 |
| Programa Apoyo Institucional a ONG | | | 36.956,03 |
| Centro de Día Alas | Ceres | 2010 | 23.121,03 |
| Federación Santafesina de Entidades de Discapacitados (FESEDI) | Rosario | 2010 | 5.000,00 |
| Centro de Estimulación Temprana "Azulin Azulado" | Rafaela | 2010 | 8.835,00 |
| Programa Apoyo Organismos Públicos y Privados | | | 75.811,49 |
| Centro Recreativo de Educación Física Especial CREFE | Rosario | 2010 | 12.200,00 |
| Centro de Día el Angel de la Guarda | Tostado | 2010 | 63.611,49 |

| Institución | Localidad | Año | Monto Subsidiado |
|--|--------------------|------|---------------------|
| Prog. de Apoyo Institucional a Emprendim. de Prod. | | | 114.535,52 |
| CADI - Centro de Apoyo al Discapacitado | San Lorenzo | 2010 | 49.488,30 |
| Taller Protegido Rosario | Rosario | 2010 | 49.534,22 |
| Taller Protegido de Producción "Un Espacio para Todos" | Las Rosas | 2010 | 10.000,00 |
| Asoc. Civil ELINA ex Internas del Agudo Avila | Rosario | 2010 | 5.513,00 |
| Prog. de Refuncionaliz. de Red Prov. de Unid. de Rehabil. | | | 80.632,14 |
| Hospital Coronda | Coronda | 2010 | 31.322,00 |
| SAMCO | Villa Ocampo | 2010 | 49.310,14 |
| Total período | | | 356.204,35 |
| Prog. de Apoyo a la Educ. Física en Esc. Especiales | | | 24.848,53 |
| Escuela Especial N° 2041 y Ctro. de Educ. Fis. en Esc. Esp. | Gálvez | 2011 | 2.799,00 |
| Escuela N° 2050 Teresa de Calcuta | Rosario | 2011 | 2.998,50 |
| Escuela special para Sordos e Hipoacúsicos Nils Eber N° 1305 | Santa Fe | 2011 | 2.995,00 |
| Escuela Especial N° 2116 | Helvecia | 2011 | 3.123,00 |
| Escuela Especial N° 2043 | San Jorge | 2011 | 2.072,50 |
| Escuela Especial Formación Laboral N° 2111 | Santa Fe | 2011 | 2.386,40 |
| Escuela Especial Part. Incorporada N° 1410 Concordia | Romang | 2011 | 3.000,00 |
| Escuela Especial N° 2072 | Pérez | 2011 | 2.999,43 |
| Escuela Especial N° 2105 "Tiempo de Amor" | Fray Luis Beltrán | 2011 | 2.474,70 |
| Programa Apoyo a Municipios y Comunas | | | 96.871,70 |
| Comuna de Pilar | Pilar | 2011 | 17.156,60 |
| Comuna de coronel Bogado | Coronel Bogado | 2011 | 74.560,00 |
| Comuna de Carreras | Carreras | 2011 | 5.155,10 |
| Programa Apoyo Institucional a ONG | | | 403.953,69 |
| Asociación CREER - C.D. Y C. E. T. | Cayastá | 2011 | 18.585,15 |
| Nueva Cultura | Santa Fe | 2011 | 58.989,04 |
| Centro de Día el Angel de la Guarda | Tostado | 2011 | 57.082,00 |
| Federación Santafesina de Entidades de Discapacitados | Rosario | 2011 | 5.000,00 |
| ALPI | Rafaela | 2011 | 63.247,50 |
| CAMCO | Santa Fe | 2011 | 201.050,00 |
| Prog. de Apoyo Institucional a Emprendim. de Prod. | | | 214.421,34 |
| CADI - Centro de Apoyo al Discapacitado | San Lorenzo | 2011 | 59.459,46 |
| Taller Protegido Rosario | Rosario | 2011 | 50.141,50 |
| Asociación de Ayuda al Niño y Adolescente con Discapacidad | Coronda | 2011 | 13.070,37 |
| CO.DIS.CO. (Taller Protegido) | Villa Constitución | 2011 | 30.375,00 |
| Fundación Síntesis | Rosario | 2011 | 5.000,01 |
| Nazareth Taller Granja Protegido de Producción | Rosario | 2011 | 56.375,00 |
| Prog. de Refuncionaliz. de Red Prov. de Unid. de Rehabil. | | | 672.190,77 |
| Hospital de Reconquista | Reconquista | 2011 | 40.332,50 |
| SAMCO Tostado | Tostado | 2011 | 196.573,00 |
| Hospital de Casilda | Casilda | 2011 | 290.750,00 |
| SAMCO Sanford | Sanford | 2011 | 25.256,05 |
| SAMCO "Islas Malvinas" | Godeken | 2011 | 23.413,00 |
| Centro de Día para Niños del Hospital Mira y López | Santa Fe | 2011 | 21.796,50 |
| Hospital de Villa Gobernador Gálvez | Villa Gobernador | 2011 | 50.069,71 |
| Hospital Sayago a favor Centro de Día Rosalía Peiróten | Santa Fe | 2011 | 24.000,01 |
| Prog. de Apoyo Econ. Pers. p/Emprendimientos Productivos | | | 4.672,90 |
| Sr. Norberto Sotelo | Santa Fe | 2011 | 763,00 |
| Srta. Silvia Boschetti | Carcarañá | 2011 | 2.667,00 |
| Sr. Raúl Sarmiento | Carcarañá | 2011 | 1.242,90 |
| Total período | | | 1.416.958,93 |
| Programa Apoyo Institucional a ONG | | | 853.012,74 |
| Nueva Cultura | Santa Fe | 2012 | 89.836,21 |
| La Huella (Centro de Día) | Rafaela | 2012 | 61.379,00 |
| CAMCO | Santa Fe | 2012 | 201.050,00 |

| Institución | Localidad | Año | Monto Subsidiado |
|--|------------------|------|---------------------|
| Asociación Mucar | Rosario | 2012 | 11.000,00 |
| Fundación Segunda Etapa | Rosario | 2012 | 37.900,00 |
| Hogar Centro de Día San Roque (Fundac. Divina Providencia) | Capitán Bermudez | 2012 | 356.911,00 |
| Un Mundo Especial | Santa Fe | 2012 | 60.301,25 |
| Escuela Especial N° 2117 Valentín Hauy | Santa Fe | 2012 | 7.455,28 |
| El angel de la Guarda | Tostado | 2012 | 21.180,00 |
| FEDESI | Rosario | 2012 | 6.000,00 |
| Prog. de Apoyo Institucional a Emprendimientos de Prod. | | | 485.423,37 |
| Taller Protegido de Producción "Un Espacio para Todos" | Las Rosas | 2012 | 27.017,88 |
| Asociación Civil ELINA | Rosario | 2012 | 288.983,37 |
| AANE Centro de Día Ubajay | Esperanza | 2012 | 50.067,50 |
| TPP y Centro de Día CADI | San Lorenzo | 2012 | 63.631,27 |
| "Nazareth" Taller Granja | Rosario | 2012 | 55.723,35 |
| Prog. de Refuncionaliz. de Red Prov. de Unid. de Rehabil. | | | 380.888,32 |
| SAMCO Tostado | Tostado | 2012 | 331.828,32 |
| Hospital Vera Candiotti | Santa Fe | 2012 | 49.060,00 |
| Prog. de Apoyo a la Educ. Física en Esc. Especiales | | | 2.703,48 |
| Escuela Especial N° Valentín Hauy | Santa Fe | 2012 | 2.703,48 |
| Programa Apoyo a Municipios y Comunas | | | 112.846,94 |
| Municipalidad de Rosario | Rosario | 2012 | 3.558,14 |
| Comuna de Soldini | Soldini | 2012 | 109.288,80 |
| Prog. de Apoyo Econ. Pers. p/Emprendimientos Productivos | | | 68.563,24 |
| Sra. Almada, María Beatriz | Santa Fe | 2012 | 4.900,00 |
| Sr. Carignano, Mauricio | Santa Fe | 2012 | 5.816,46 |
| Zapata | Santa Fe | 2012 | 3.100,00 |
| Carrizo | Santa Fe | 2012 | 3.000,00 |
| Escobar | Santa Fe | 2012 | 3.240,00 |
| Sra. Sanchez, Mónica | Santa Fe | 2012 | 1.750,00 |
| Sr. Medina Walter | Santa Fe | 2012 | 4.379,00 |
| Sra. Ponce, Cristina | Santa Fe | 2012 | 3.040,00 |
| Sr. Benitez, Carlos | Santa Fe | 2012 | 4.997,00 |
| Sra. Pruzzo Mónica | Santa Fe | 2012 | 3.701,00 |
| Sra. Perez Mirta | Santa Fe | 2012 | 2.844,92 |
| Sr. Martino César | Santa Fe | 2012 | 3.800,00 |
| Sra. Urrutia Susana | Santa Fe | 2012 | 4.000,00 |
| Sra. Ferrari Silvia | Santa Fe | 2012 | 5.127,94 |
| Sr. Heredia Darío | Santa Fe | 2012 | 4.969,92 |
| Sr. Sotelo Norberto Francisco | Santa Fe | 2012 | 763,00 |
| Sr. Chamorri Francisco | Santa Fe | 2012 | 3.254,00 |
| Sr. Ibarra Walter | Santa Fe | 2012 | 2.468,00 |
| Sra. Fernandez Viviana | Santa Fe | 2012 | 3.412,00 |
| Total período | | | 1.903.438,09 |
| Prog. de Apoyo Institucional a Emprendimientos de Prod. | | 2013 | 316.829,40 |
| Programa Apoyo a Municipios y Comunas | | 2013 | 360.420,00 |
| Programa Apoyo Institucional a ONG | | 2013 | 294.667,61 |
| Prog. de Refuncionaliz. de Red Prov. de Unid. de Rehabil. | | 2013 | 213.000,00 |
| Total período | | | 1.184.917,01 |
| Total | | | 6.072.360,57 |

Nota: No se cuenta con los datos de todos los programas que están a cargo de Inclusión social como consecuencia de no haberse realizado el relevamiento de los datos de Rosario

Fuente: Información recibida de la Subsecretaría de Inclusión para Personas con Discapacidad

Dirección General de Programación y Estadística Hacendal

**Provincia de Santa Fe
Programas de Ayuda Social
Período 2009 - 2013**

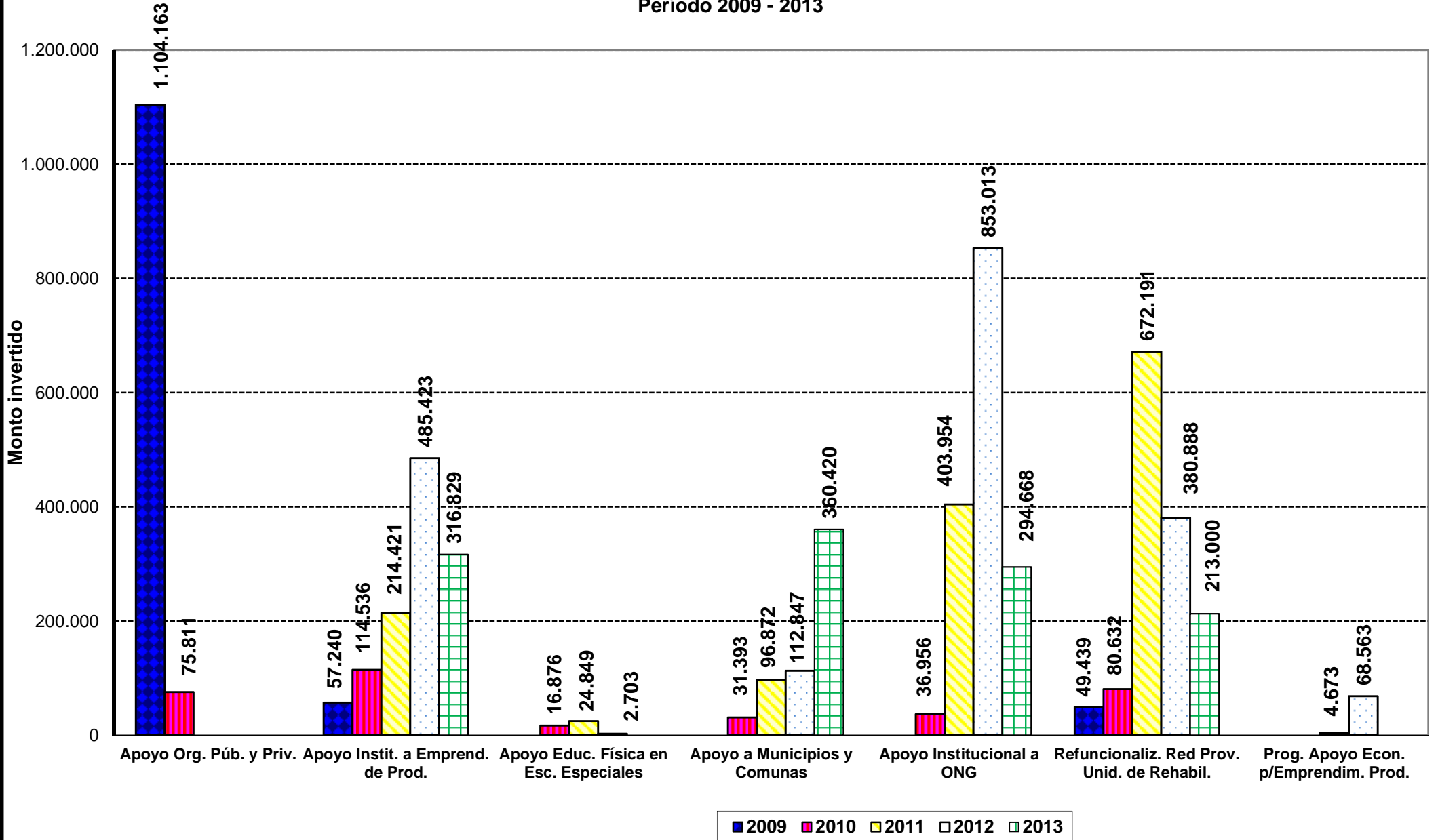

Provincia de Santa Fe
Servicios de Ayudas Sociales
 Período 2008 - 2013

| Servicios | Montos |
|--|----------------------|
| Carenciados - Sistema Unico de Prestaciones Básicas | 17.251.135,61 |
| Año 2008 | 1.418.720,04 |
| Año 2009 | 1.668.939,46 |
| Año 2010 | 2.414.865,94 |
| Año 2011 | 2.817.481,11 |
| Año 2012 | 3.976.297,71 |
| Año 2013 | 4.954.831,35 |
| Préstamos de Elementos | 3.874.328,28 |
| Año 2010 | 1.401.966,14 |
| Año 2011 | 745.314,14 |
| Año 2012 | 866.241,00 |
| Año 2013 | 860.807,00 |
| Total | 21.125.463,89 |

Nota: * En los Préstamos de Elementos se incluyen elementos ortopédicos y audífonos
 * En el concepto Carenciados - Sist. Unico de Prestaciones Básicas se establece prestaciones a todas las personas con discapacidad que no cuentan con cobertura médica; según Ley Nacional N° 24.901 y por medio de Convenio efectuado por el Gobierno de la Provincia de Santa Fe

Fuente: Información suministrada por la Subsecretaría de Inclusión Social para Personas con Discapacidad

Dirección General de Programación y Estadística Hacendal

Provincia de Santa Fe
Sistema Unico de Prestaciones Básicas a Discapacitados
Período 2008 - 2013

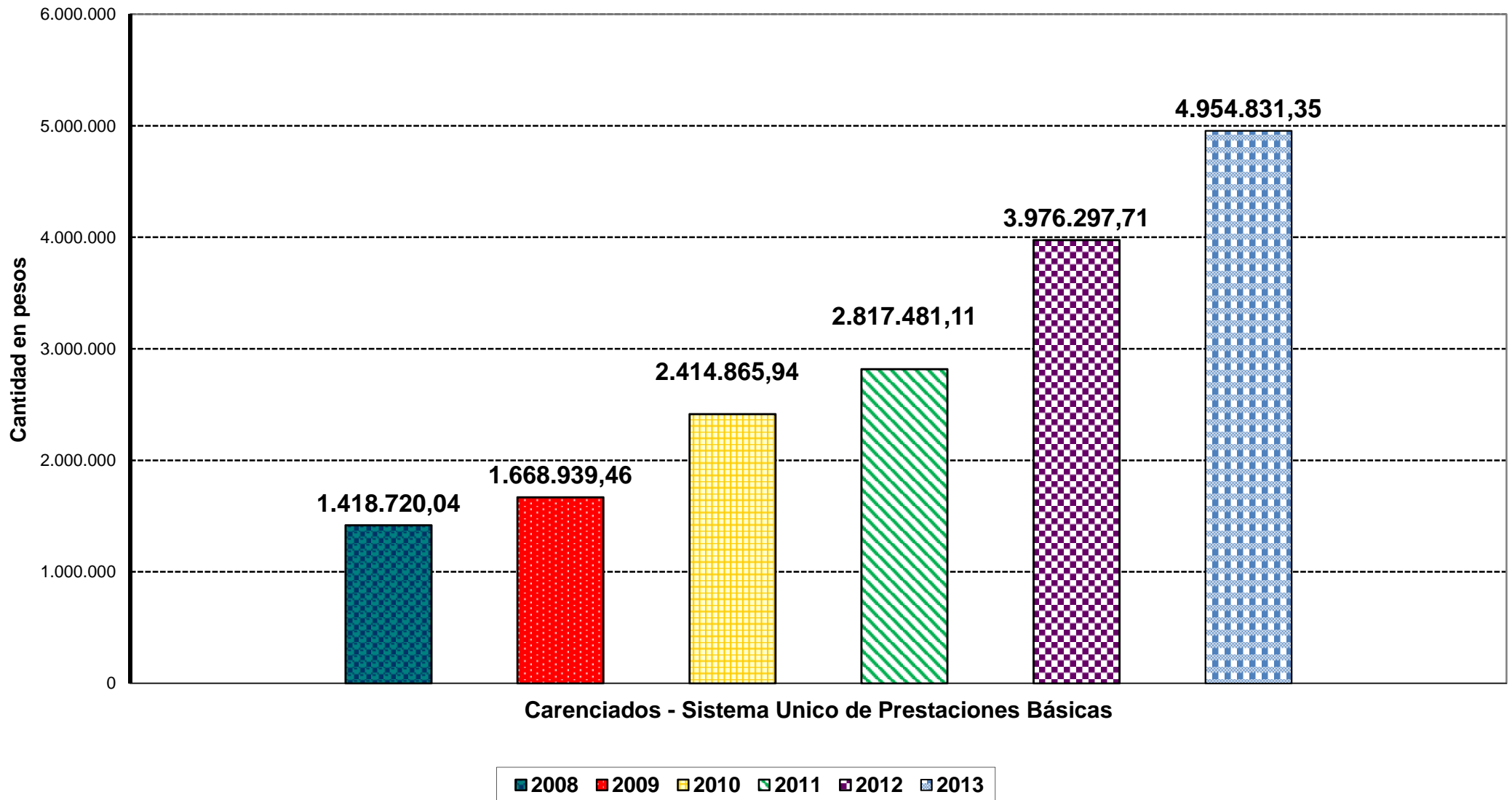

PROVINCIA DE SANTA FE
SUBSECRETARÍA DE INCLUSION PARA PERSONAS CON DISCAPACIDAD
PRESTAMOS DE ELEMENTOS
Período 2010 - 2013

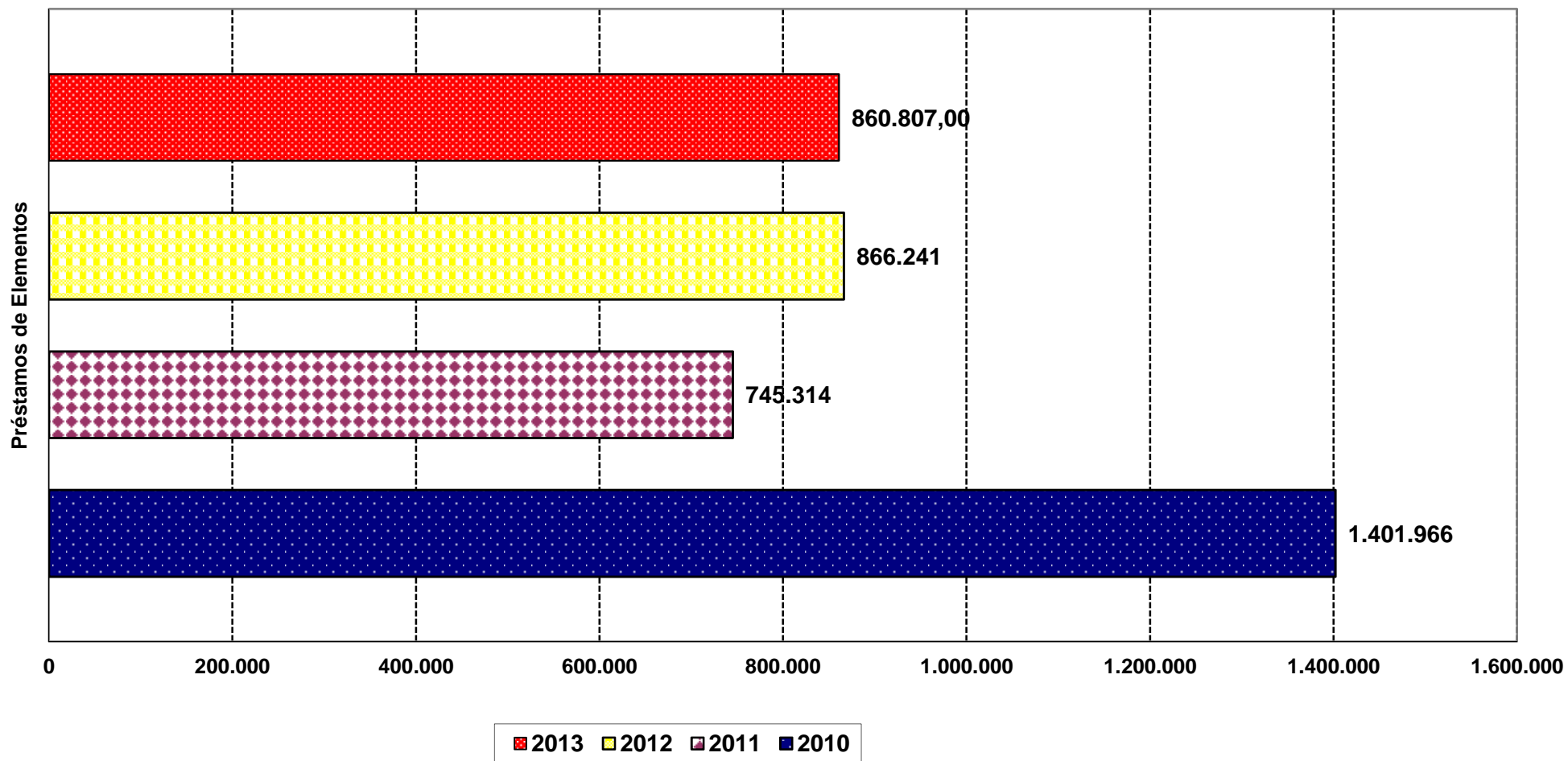

Dirección de Promoción y Prevención de la Salud

Programas correspondientes a diferentes áreas de salud

La mencionada dirección ha enviado datos a partir del año 2011; los cuales corresponden a programas financiados con fondos recibidos de la Nación y fondos de la Provincia.

Con los Fondos Nacionales se realizan diferentes actividades y se asume los gastos correspondientes a vigilancia epidemiológica, campaña de invierno, dengue, gripe A H1N1, división patología. Cabe aclarar que el monto correspondiente al año 2012 no se encuentra detallado en sus partidas internas siendo el total de la misma de \$1.959.302, mostrando un incremento respecto al año anterior del 372%, para luego decrecer y representar en valor absoluto el monto de \$736.173, siendo el porcentaje de decrecimiento del 275%.

Con los Fondos Provinciales se realizan una serie de actividades entre las que incluyen programas de enfermedades prevenibles, enfermedades crónicas, de chagas, S.I.D.A.; programas de nutrición, de hemoterapia, etc.

En el año 2011 los Fondos Provinciales fueron de \$ 726.000, alcanzando en el 2012 la cifra de \$ 726.000, manteniéndose respecto al año anterior y continuando en el 2013.

Con los montos de ambos fondos además de ser usados por las campañas de promoción y prevención y vacunación, se los utiliza para realizar talleres de capacitación, estadísticas, etc.

Provincia de Santa Fe

Dirección de Promoción y Prevención de la Salud

Programas correspondientes a diferentes áreas de salud

Período 2011 - 2013

| Programas | Período | | |
|--|------------------|------------------|------------------|
| | 2011 | 2012 | 2013 |
| Con fondos nacionales | | | |
| Vigilancia Epidemiológica | 37.100 | | 110.000 |
| Vigilancia Epidemiológica - Dengue | 150.000 | | |
| Plan Vigilancia División Patología (P.A.I.) | 100.000 | | 435.406 |
| Vigilancia Epidemiológica - Campaña Invierno | 108.032 | | 175.500 |
| Vigilancia Epidemiológica - Gripe A H1N1 | 20.000 | | 15.267 |
| Subtotal | 415.132 | 1.959.302 | 736.173 |
| Con fondos provinciales | | | |
| Atención enfermedades prevenibles | 83.808 | 83.808 | 83.808 |
| Atención enfermedades crónicas | 83.808 | 83.808 | 83.808 |
| Programa Provincial Chagas | 240.000 | 240.000 | 240.000 |
| Programa Provincial E.T.S./S.I.D.A. | 168.000 | 168.000 | 168.000 |
| Programa Provincial TB.C. | 54.576 | 54.576 | 54.576 |
| Programa Provincial de Nutrición | 12.000 | 12.000 | 12.000 |
| Programa Provincial de Hemoterapia | 83.808 | 83.808 | 83.808 |
| Subtotal | 726.000 | 726.000 | 726.000 |
| Total | 1.141.132 | 2.685.302 | 1.462.173 |

Nota: Con los montos correspondientes también se realizan talleres de capacitación, estadísticas y otros.

En el año 2012 se informa el monto total transferido por la Nación sin especificar las partidas internas

Fuente: Dirección Provincial de Promoción y Prevención de la Salud - Habilitación
Dirección General de Programación y Estadística Hacendal

Provincia de Santa Fe
Programas de Promoción y Prevención de la Salud con fondos nacionales
Período 2011 - 2013

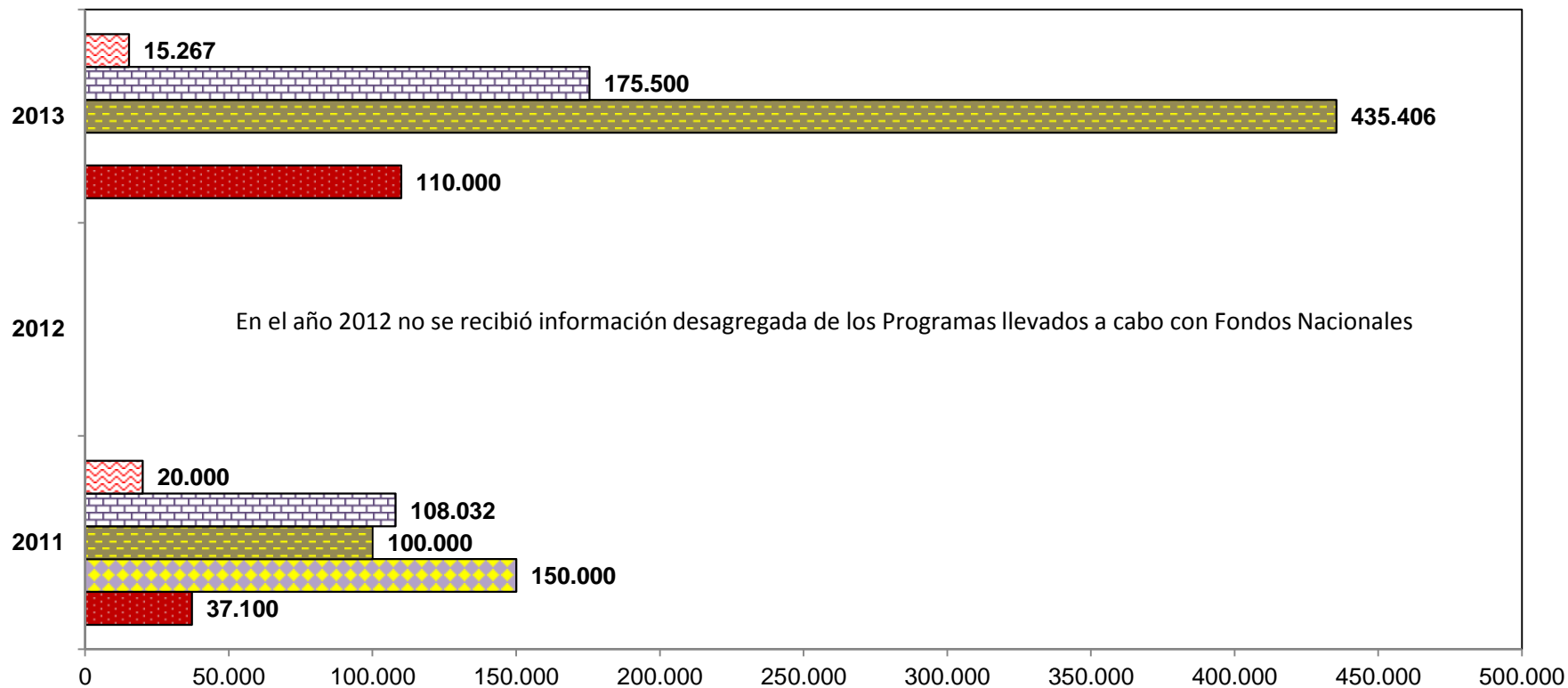

- Vigilancia Epidemiológica - Gripe A H1N1
- Vigilancia Epidemiológica - Campaña Invierno
- Plan Vigilancia División Patología (P.A.I.)
- Vigilancia Epidemiológica - Dengue
- Vigilancia Epidemiológica

Dirección General de Programación y Estadística Hacendal

Provincia de Santa Fe
Programas de Promoción y Prevención de la Salud con fondos provinciales
Período 2011 - 2013

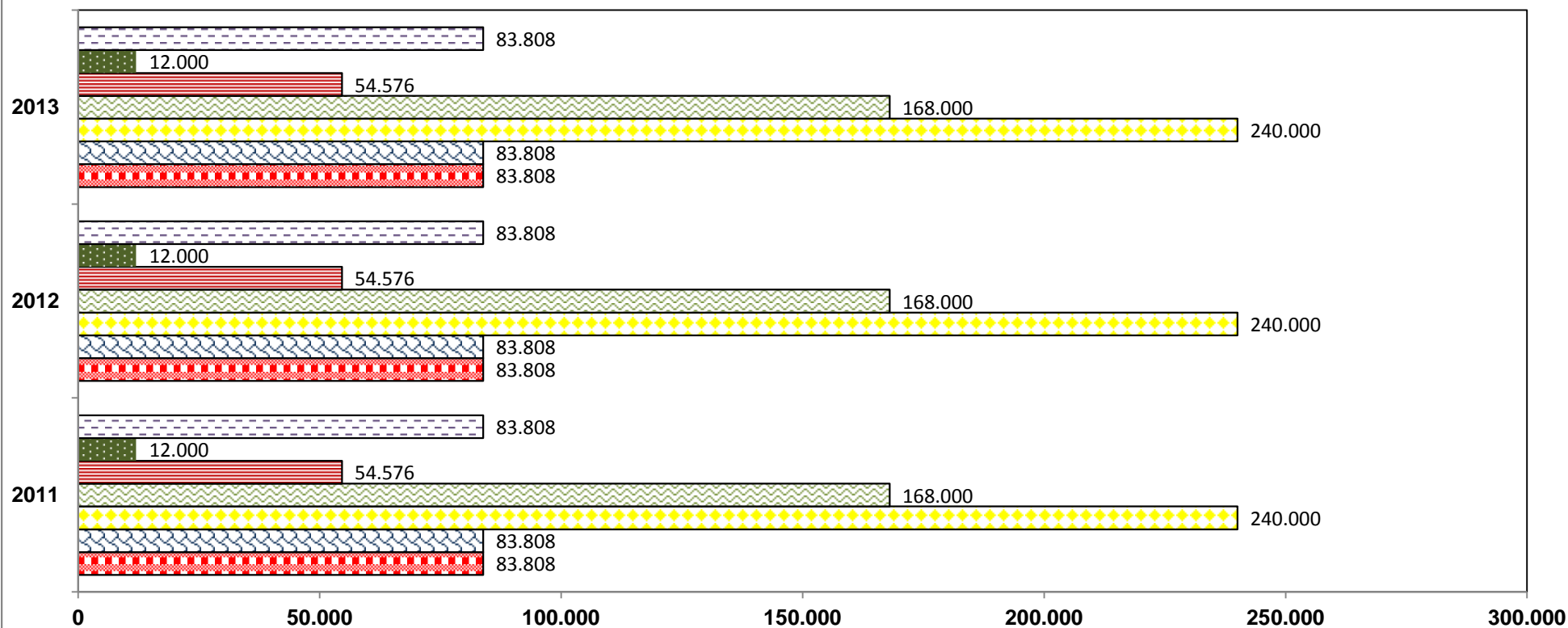

| | |
|--------------------------------------|---------------------------------------|
| □ Programa Provincial de Hemoterapia | ■ Programa Provincial de Nutrición |
| ▨ Programa Provincial TB.C. | ▤ Programa Provincial E.T.S./S.I.D.A. |

Dirección General de Programación y Estadística Hacendal

Provincia de Santa Fe
Programas referidos a diferentes áreas de Promoción y
Prevención de la salud
Período 2011 - 2013

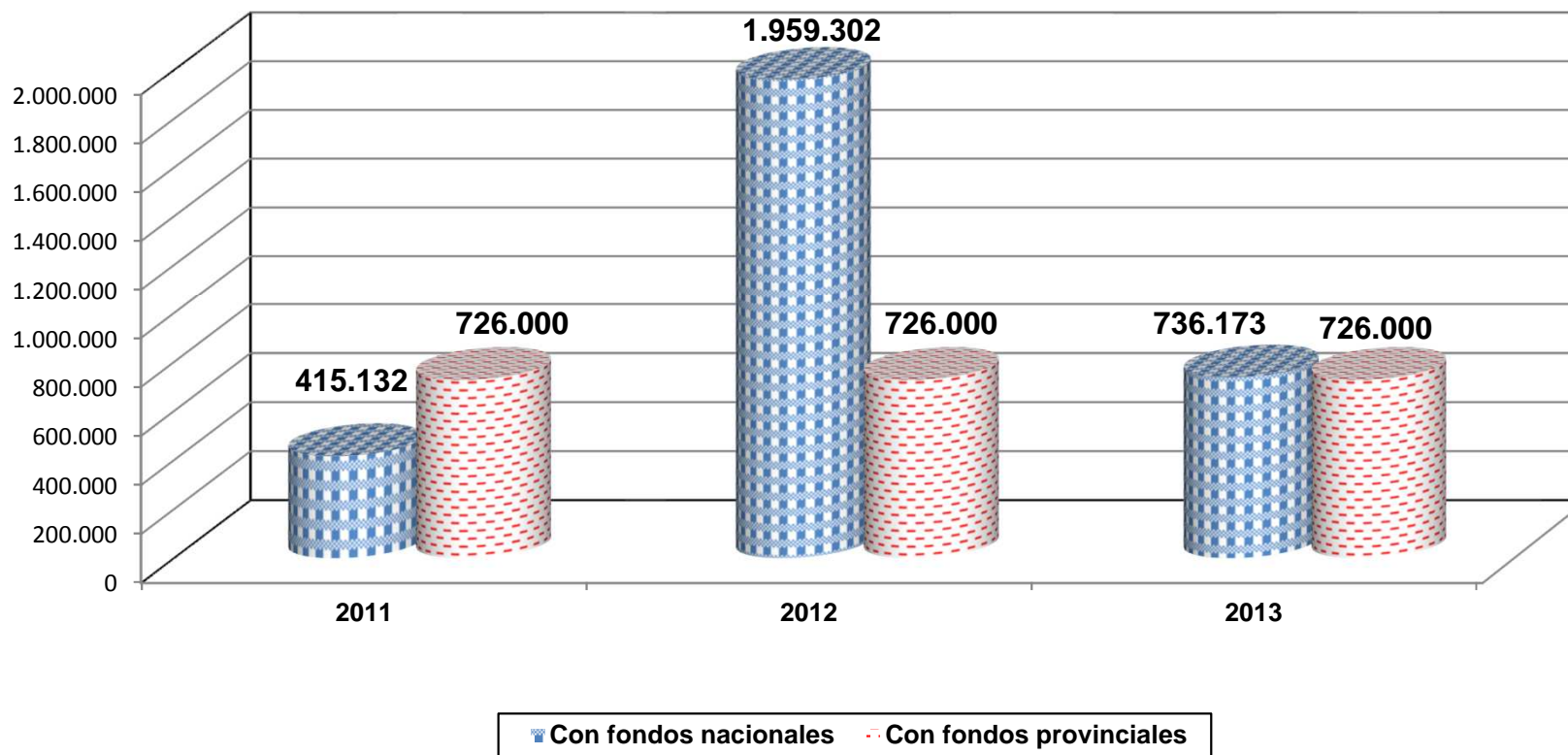

Dirección General de Programación y Estadística Hacendal

LABORATORIO INDUSTRIAL

FARMACÉUTICO

S.E.

MINISTERIO DE SALUD Y MEDIO AMBIENTE
 INSUMOS ENTREGADOS POR EL LABORATORIO PROVINCIAL DE FARMACOS MEDICINALES A DROGUERIA CENTRAL
 PERIODO 1992 - 1998

| INSUMO | 1992 | 1993 | 1994 | 1995 | 1996 | 1997 | 1998 |
|--|-----------|-----------|-----------|-----------|-----------|-----------|-----------|
| Abacavir 300 mg CPR. | | | | | | | |
| Acenocumarol 4 mg. Comprimidos | | | | | | | |
| Aciclovir 800 mg. Comprimidos | | | | | | | |
| Aciclovir 500 mg. Inyectable | | | | | | | |
| Aciclovir 500 mg. Ampolla | | | | | | | |
| Aciclovir 250 mg. Inyectable | | | | | | | |
| Acido acetil salicilico 0,5 gr. Comprimidos | 1.037.020 | 941.030 | | | | 714.120 | |
| Acido Fólico 1 mg. Comprimidos | | | | | | 426.710 | |
| Acido nalidixico 500 mg. Comprimidos | 337.670 | | | | | | |
| Adrenalina - inyectable | | | | | | | |
| Aerocámara escolar | | | | | | | |
| Aerocámara lactante | | | | | | | |
| Agua destilada de 10cc. Inyectables | | 89.273 | | 146.324 | 48.778 | 47.152 | |
| Agua destilada de 5cc. Inyectables | | 76.431 | | 66.912 | 138.527 | 19.069 | |
| Agua oxigenada 10 vol. Sol. X 500 ml. | 912 | | | | | | |
| Agujas descartables 13 x 3 30 g 1/2 | | | | | | | |
| Alcohol en gel 250 cc. | | | | | | | |
| Amiacina, 100 mg. Inyectables | | | | | | | |
| Amiodarona 200mg. - Comprimidos | | | | | | | |
| Amlodipina 10 mg. Compr. | | | | | | | |
| Amoxicilina 250 mg. / 5ml. Susp. X 100 ml. | 5.601 | | | | | | |
| Amoxicilina 250 mg. / 5ml. Susp. X 90 ml. | 24.010 | 182.851 | 225.895 | 166.681 | 280.209 | 265.472 | 217.197 |
| Amoxicilina 250 mg. Comprimidos | 332.940 | 520.670 | | | | | |
| Amoxicilina 250 mg. + ac. Clavulánico | | | | | | | |
| Amoxicilina 500 mg. Comprimidos | 458.740 | 1.700.650 | 2.594.470 | 1.970.230 | 2.306.210 | 3.901.330 | 2.088.870 |
| Amoxicilina 500 mg. Suspensión x 90 ml. | | | | | | | |
| Amoxicilina 500 mg. + Ac. Clavulánico 125 mg. Comprimidos | | | | | | | |
| Ampicilina 500 mg. Comprimidos | 477.460 | 547.380 | 6.750 | | | 640.290 | 843.920 |
| Ampicilina Sódica (TRIHID) 500 mg. Comprimidos | | 396.840 | | | | | |
| Ampicilina Sódica (TRIHID) 1000 mg. Inyectable | | | | | | | |
| Anfotericina B 50 mg. Inyectable | | | | | | | |
| Aprenavir cápsulas x 150 mg. | | | | | | | |
| Atenolol 100 mg. Comprimidos | 160.550 | 169.000 | 704.450 | 514.390 | 644.660 | 541.280 | 1.276.720 |
| Azitromicina 250 mg. Comprimidos | | | | | | | |
| Azitromicina 500 mg. Comprimidos | | | | | | | |
| Bencilo, Benzoato 10% Loción Pediculosis x 100 cc. | | 72.854 | 81.893 | | | | |
| Benznidazol 100 mg. Comprimidos | | | | | | | |
| Beta-16 metilprednisolona 40 mg. Comprimidos | | | | | | | |
| Betametasona 0,5 mg gotas | | | | | | | |
| Betametasona (Fosfato+acetato) 6 mg. | | | | | | | |
| Betametasona 0,1 gr. X 15 gr. | | | | | | | |
| Bromazepan 3 mg. Comprimidos | 402.530 | | | | | | |
| Bromazepan 6 mg. Comprimidos | | 216.000 | | | | | |
| Budesonide Aerosol 200 mg. X 200 dosis | | | | | | | |
| Carbamazepina 200mg. Comprimidos | | | | | | | |
| Cefalexina 250 mg/5 ml. x 90 ml. | | | | | | | 122.472 |
| Cefalexina monohidrato 500 mg. Comprimidos | 312.560 | 939.150 | 1.350.000 | 1.771.550 | 458.640 | 2.030.990 | 1.751.540 |
| Cefalexina monohidrato 500 mg. Suspensión x 90 ml. | | | | | | | |
| Cefalotina 1000 mg. Inyectables | | | | | | | |
| Cefotaxina sódica 500 mg. Inyectables | | | | | | | |
| Ceftazidina 1 gr. Ampollas | | | | | | | |
| Ceftazidina 1000 mg. Inyectables | | | | | | | |
| Ceftazidina 500 mg. Inyectables | | | | | | | |
| Ceftriaxona 500 mg. Inyectables | | | | | | | |
| Ceftriaxona 1000 mg. E.V. | | | | | | | |
| Ciclosporina 100 mg. Cápsulas | | | | | | | |
| Ciclosporina 25 mg. Cápsulas | | | | | | | |
| Ciclosporina 50 mg. Cápsulas | | | | | | | |
| Ciprofloxacina. 200 mg./100 ml. Inyectables | | | | | | | |
| Ciprofloxacina. 500 mg. Comprimidos. | | | | | | | |
| Claritromicina 250 mg. Comprimidos | | | | | | | |
| Claritromicina 500 mg. Comprimidos | | | | | | | |
| Clindamicina 300 mg. | | | | | | | |
| Clindamicina 600 mg. | | | | | | | |
| Clonazepam 0,5 mg. Comprimidos | | | | | | | |
| Conservadora con tapa | | | | | | | |
| Cotrimoxazol (Trimet.40 mg.+Sulfamet. 200mg/5ml) Suspensión | | | | | | 2.724 | |
| Cotrimoxazol (Trimet.80 mg.+Sulfamet. 400mg.) Comprimidos | 201.980 | | | | | | |
| Cotrimoxazol (Trimet.160 mg.+Sulfamet. 400mg.) Comprimidos | | | | | | | |
| Cotrimoxazol 400 mg./80mg. Comprimidos | 482.900 | 1.099.080 | 47.850 | | 635.950 | 465.550 | 679.520 |
| Dapsona 100 mg. Comprimidos | | | | | | | |
| Depo-provera 150 mg. Ampolla | | | | | | | |
| Dexametasona 0,5 mg. Comprimidos | | 482.950 | | | | | |
| Dexametasona 4 mg. Inyectable | | | | | | | |
| Dexametasona 8 mg. Inyectable | | | | | | | |
| Diazepam 5 mg. Comprimidos | | 172.800 | | | 432.400 | 326.230 | 574.920 |
| Diazepam 10 mg. Comprimidos | | 175.500 | 1.378.790 | | 551.700 | | 359.120 |
| Diazepam 10 mg. X 2ml - Inyectable | | | 32.842 | | 43.197 | 86.256 | |
| Diclofenac 50 mg. Compr. | | | | | | | |
| Didanosina 100 mg. Comprimidos | | | | | | | |
| Didanosina 200 mg. | | | | | | | |
| Didanosina 200 mg. Comprimidos | | | | | | | |
| Difenh.200mg+Cl.Amon.200mg+C.Na 140 mg+Ext.To. 1ml Jbe.Exp.X 100ml | 44.167 | | | | | | |
| Digoxina 0,25 mg - Comprimidos | | | | | | | |
| Diu Dispositivos Intrauterinos | | | | | | | |
| Doxicilina 100 mg. Comprimidos | | | | | | | |
| Efavirenz 200 mg. | | | | | | | |
| Enalapril, 10 mg - Comprimidos | | | | | | | |
| Equipo de control glucémico Optium | | | | | | | |
| Equipo Medición Accudheck caja x 10 | | | | | | | |
| Ergonovina, 0,2 mg - Inyectable | | | | | | | |
| Ergonovina, 0,2 mg - Comprimidos | | | | | | | |
| Eritromicina 200 mg/5 ml. Gran. | | | | | | | |
| Eritromicina 250 mg. Comprimidos | | | | | 2.312.030 | 442.080 | 287.880 |

| INSUMO | 1992 | 1993 | 1994 | 1995 | 1996 | 1997 | 1998 |
|--|---------|---------|-----------|-----------|-----------|-----------|-----------|
| Eritromicina 500 mg. Comprimidos | 315.680 | | | | | | |
| Etambutol 400 mg. Comprimidos | | | | | | | |
| Factor VIII Antihemofílico | | | | | | | |
| Fenilefr.100mg+Cl.Nh4 2gr+Clorfen.30mg+Dextr.50 mg Jbe 100 ml. | 22.676 | | | | | | |
| Fenitoína 100 mg. Comprimidos | | | | | | | |
| Fenobarbital 100 mg. Comprimidos | | | 371.910 | | 328.000 | 524.020 | 477.350 |
| Fenobarbital 15 mg. | | | | | | | |
| Fenoximetilpenicilina 1.500.000 - Comprimidos | | | | | | | |
| Fenoximetilpenicilina 300.000 - Comprimidos | | | | | | | |
| Foscarnet sod. 24 mg/ml x 500 cc. | | | | | | | |
| Fluconazol, 100 mg - Comprimidos | | | | | | | |
| Fluconazol, 200 mg Inyectable | | | | | | | |
| Furosemida, 20 mg Inyectable x 2 ml. | | | | | | | |
| Furosemida, 40 mg Comprimidos | | | | | | | |
| Ganciclovir sod. 500 mg. | | | | | | | |
| Gamaglobulina T 16,5 gr. X 2 ml. Monod. | | | | | | | |
| Genfibrozil 600 mg. Compr. | | | | | | | |
| Gentamicina, 80 mg - Inyectable | | | | | | | |
| Gentamicina, 0,3 -10 ml | | | | | | | |
| Gentamicina, 0,3 -5 gotas | | | | | | | |
| Gentamicina, 20 mg - Inyectable | | | | | | | |
| Gentamicina, 0,3 mg/ml | | | | | | | |
| Gentamicina, 0,1 gr x 15 | | | | | | | |
| Glibenclamida 5 mg. Comprimidos | | | | 2.171.920 | | | 1.721.100 |
| Glicazida, 30 mg - Comprimidos | | | | | | | |
| Glicazida, 80 mg - Comprimidos | | | | | | | |
| Haloperidol 1mg. Comprimidos | | 256.420 | 565.470 | | 367.200 | | 179.420 |
| Haloperidol 5 mg. Comprimidos | | | 600.700 | | 203.400 | 218.700 | 673.770 |
| Hexoprenalina sulfato 25 mg. Ampollas | | | | | | | |
| Hidroclorotiazida, 50 mg - comprimidos | | | | | | | |
| Hidróxido de Al + Hidróxido 305 mg - Comprimidos | | | | | | | |
| Hidróxido de Al + Hidróxido 400 mg - Comprimidos | | | | | | | |
| Hioscina, Butil Bromuro 10 mg. Comprimidos | 581.950 | 237.970 | 1.651.110 | 1.078.040 | | 1.071.250 | 890.150 |
| Hioscina, Butil Bromuro 20 mg. Inyectables | | | 54.157 | | 123.842 | 148.756 | |
| Hipoclorito de sodio X 250 cc. | | | | | | 2.321 | 520 |
| Hipoclorito de sodio gotero X 250 cc. | | | | | 4.020 | | 1.096 |
| Homatropina Metil Brom. 0,2% GT. X 20 ml. | 20.678 | | 20.443 | | | | |
| Ibuprofeno 200 mg. - Comprimidos | | | 1.515.120 | 2.014.220 | 2.594.030 | 3.614.100 | 3.109.040 |
| Ibuprofeno 400 mg. - Comprimidos | | | | | | | |
| Ibuprofeno 2% Suspensión Fr. X 90 ml. | | | | | | | |
| Indinavir 400 mg. Comprimidos | | | | | | | |
| Inmunoglobulina Anti RHO-D 300 mcg.- Inyectable | | | | | | | |
| Inmunoglobulina Antitetánica 250 UI. Inyectable | | | | | | | |
| Inmunoglobulina Hepatitis B 200 UI. Inyectable | | | | | | | |
| Insulina corriente bovina 100 mg - Inyectable | | | | | | | |
| Insulina corriente porc. 100 mg - Inyectable | | | | | | | |
| Insulina humana biosintética - 100 mg - Inyectable | | | | | | | |
| Insulina humana lapicera - 100 mg. Inyectable | | | | | | | |
| Insulina humana neutra - 100 mg - Inyectable | | | | | | | |
| Insulina humana NPH 100 mg - Inyectable | | | | | | | |
| Insulina NPH bovina - 100 mg. - Inyectable | | | | | | | |
| Insulina NPH porcina - 100 UI x 10 ml -Inyectable | | | | | | | |
| Insulina NPH isofana - 100 mg. - Inyectable | | | | | | | |
| Insulina neutra - 100 mg. - Inyectable | | | | | | | |
| Isoniacida 300 mg. Comprimidos | | | | | | | |
| Isosorbide dinitrato 5 mg. - Comprimidos | | | | | | | |
| Isoxuprina 10 mg. - Comprimidos | | | | | | | |
| Isoxuprina 10 mg. - Inyectable | | | | | | | |
| Isoxuprina 20 mg. - Comprimidos | | | | | | | |
| Itraconazol 100 mg. | | | | | | | |
| Jeringas 1 ml c/a varias | | | | | | | |
| Jeringas 2 mg. C/ag. 40/8 caja x 100 u. | | | | | | | |
| Jeringas 2 mg. C/ag. 40/8 caja x 75 u. | | | | | | | |
| Jeringas p/insulina 100 UI c/agua | | | | | | | |
| Jeringas p/insulina 100 UI c/agua 30 gr. | | | | | | | |
| Ketoconazol 200 mg. Comprimidos | | | | | | | |
| Kits instrumental colocación Diu | | | | | | | |
| Lancetas p/punción accucheck | | | | | | | |
| Lancetas p/punción optium | | | | | | | |
| Lamivudina 10 mg. Jbe. X 240 cc. | | | | | | | |
| Lamivudina 150 mg. | | | | | | | |
| Lamivudina 150 mg.+zidovudina 300 mg. | | | | | | | |
| Leucovorina calcica 15 mgrs. | | | | | | | |
| Levodopa 250mg.+carbid 25 mg. Comprimidos | | | | | | | |
| Levonorgestrel 0,03 mg.blister x 28 | | | | | | | |
| Levonorgestrel 0,15 mg + etinilestradiol 0,03 mg - Comprimidos | | | | | | | |
| Levonorgestrel 0,03 mg.blister x 35 | | | | | | | |
| Levosambutamol 1 mg - Suspensión | | | | | | | |
| Levosambutamol Clorhidra. 144 - gotas | | | | | | | |
| Levotroxina 100 mg. Comprimidos | | | | | | | |
| Lidocaína 1 mg - Inyectable | | | | | | | |
| Lopinavir + ritonavir caps. Blandas 33.3 | | | | | | | |
| Lopinavir + ritonavir soluc. Oral 20 mg. | | | | | | | |
| Loratadina 10 mg. Compr. | | | | | | | |
| Mebendazol 20 mg./ml x 30 ml - Suspensión | | | | | | | |
| Mebendazol 100 mg. Comprimidos | 528.230 | 597.400 | 2.291.340 | | 490.140 | 290.700 | 407.140 |
| Mebendazol 100 mg. Confite | | | | | | | |
| Mebendazol 2% | | | | | | | |
| Metformina, 500 mg - Comprimidos | | | | | | | |
| Metildopa 500 mg. Comprimidos | | | | | | | |
| Metoclopramida, 10 mg. x 2 ml. Inyectable | | | | | | | |
| Metronidazol 125 ml - Suspensión | | | | | | | |
| Metronidazol 500 mg - Comprimidos | | | | | | | |
| Metronidazol 500 mg. Sachet | | | | | | | |
| Miconazol 2% crema x15 gr. | | | | | | | |
| Mofetilo Micofenolato 500 mg. Comprimidos | | | | | | | |
| Molgramostin 300 mg. | | | | | | | |
| Morfina 0,2 - Suspensión | | | | | | | |
| Morfina 1 g - Inyectable | | | | | | | |

| INSUMO | 1992 | 1993 | 1994 | 1995 | 1996 | 1997 | 1998 |
|---|---------|-----------|-------|-----------|-----------|---------|-----------|
| Morfina 10 mg - Comprimidos | | | | | | | |
| Morfina 20 mg - Comprimidos | | | | | | | |
| Nelfinavir 50 mg. Jarabe | | | | | | | |
| Nelfinavir 250 mg. | | | | | | | |
| Neroprenem 500 mg. Fr. Ampolla | | | | | | | |
| Nevirapina 200 mg. Comprimidos | | | | | | | |
| Nifedipina 20 mg - Comprimidos | | | | | | | |
| Nifedipina Retard 20 mg - Comprimidos | | | | | | | |
| Nistatina 100.000 - Ovulos | | | | | | | |
| Nistatina - Suspensión oral x 24 ml. | | | | | | | |
| Nistatina 100.000 - Suspensión x 60 ml. | | | | | | | |
| Noresterona 50 mg + estradiol 5 mg. Ampolla | | | | | | | |
| Norfloxacina 400 mg. Comprimidos | | | | | | | |
| Norgestrel y etinilestradiol + fumarato | | | | | | | |
| Paracetamol 10% GT X 10 ml. | 6.776 | 81.460 | | | | 68.033 | 115.130 |
| Paracetamol 10% GT X 20 ml. | | | | | | 29.351 | |
| Paracetamol 500 mg. Comprimidos | | 1.233.950 | | 2.218.300 | 2.158.740 | 455.350 | 2.452.580 |
| Penicilina G Benzatinica - 2.400.000 - Inyectable | | | | | | | |
| Penicilina G Benzatinica - 1.200.000 - Inyectable | | | | | | | |
| Penicilina Sódica -3.000.000 - Inyectable | | | | | | | |
| Pentamidina 300 mg. Inyectable | | | | | | | |
| Permetrina 1% Crema Enjuague Pediculicida Frasco | | | | 158.357 | 146.552 | 64.134 | 30.711 |
| Permetrina 5% Escabiciada. | | | | | | 18.501 | |
| Permetrina 2% Solución | | | | | | | |
| Permetrina 3% Solución | | | | | | | |
| Permetrina 2.75% x 60 ml | | | | | | | |
| Pirazinamida 250 mg. Comprimidos | | | | | | | |
| Primetamina 25 mg. Comprimidos | | | | | | | |
| Piroxicam 20 mg. Comprimidos | 489.400 | 1.124.990 | | | | | |
| Povidona Iodada 10% X 1000 ml. | 300 | | | | | | |
| Prednisona 5 mg. Comprimidos | | | | | | | |
| Preservativos de latex natural-marcas varias | | | | | | | |
| Proteina Antigenica Hepatitis B 20 micr | | | | | | | |
| Ranitidina - 150 mg. Comprimidos | | | | | | | |
| Repelente para insectos x 150ml. | | | | | | | |
| Rifampicina 300 mg. Comprimidos | | | | | | | |
| Ritonavir 80 mg. X 240 ml | | | | | | | |
| Ritonavir 100 mg. Cápsulas blandas | | | | | | | |
| Ritonavir 100 mg. Comprimidos | | | | | | | |
| Salbutamol 0.5mg/100ml. Soluçiçon para Nebulización | | | | | | | |
| Salbutamol 2mg/5ml. Jbe X 120 ml. | 6.817 | | | | | | |
| Salbutamol 48 mg. Jbe X 100 cc. | 13.495 | 76.663 | 2.541 | | | 25.213 | 116.729 |
| Salbutamol aerosol 100 mcg. X 250 dosis | | | | | | | |
| Sales de rehidr. Oral - Solución | | | | | | | |
| Sales de rehidr. Oral - c/ citrato | | | | | | | |
| Saquinavir 200 mg. Cápsulas blandas | | | | | | | |
| Saquinavir 200 mg. Comprimidos | | | | | | | |
| Sildenafil 50 mg. Comprimidos | | | | | | | |
| Sinvastatina 20 mg. Comprimidos | | | | | | | |
| Sinvastatina 40 mg. Comprimidos | | | | | | | |
| Solución fisiológica de Clor. de Sodio x 500 cc. | | | | | | | |
| Solución Ringer c/ lactato x 500 ml. | | | | | | | |
| Solución Dextrosa al 5% x 500 cc. | | | | | | | |
| Solución Clorurada Hipert. 7% P/Neb. X 5 ml. | | | | | | | |
| Solv.vac.conj.Haemophilus Tipo B Monod. | | | | | | | |
| Solvente 2 c.c. (B.C.G.) | | | | | | | |
| Solvente 5 c.c. (T.V.) | | | | | | | |
| Solvente 5 c.c. monodosis (T.V.) | | | | | | | |
| Solvente doble viral x 10 dosis | | | | | | | |
| Solvente vac. Amarilica fr. X 5 dosis | | | | | | | |
| Solvente vac. Meningococcica A+C fr. X 10 | | | | | | | |
| Stavudina 1 mg. Jbe. X 200 ml. | | | | | | | |
| Stavudina 1 mg. Jbe. X 240 ml. | | | | | | | |
| Stavudina 30 mg. | | | | | | | |
| Stavudina 40 mg. | | | | | | | |
| Suero Antiescorpión x 2 ml. | | | | | | | |
| Suero Antiatrodoctus x 2 ml. Ampollas | | | | | | | |
| Suero Antioxeelico monovalente monod. | | | | | | | |
| Suero Bothrops Bivalente x 10 ml. | | | | | | | |
| Suero Crotalus x 10 ml. Ampollas | | | | | | | |
| Suero Micrurus x 5 ml. Ampollas | | | | | | | |
| Sulfadiazina 500 mg. Comprimidos | | | | | | | |
| Sulfametoxazol+Trimetop. 40 ml - Suspensión | | | | | | | |
| Sulfametoxazol+Trimetop. 400 mg - Comprimidos | | | | | | | |
| Sulfato ferroso, 60 mg. + ácido fólico 0,4 mg. | | | | | | | |
| Sulfato ferroso, 125 mg 45 ml - gotas | | | | | | | |
| Sulfato ferroso, 125 mg 20 ml - gotas | | | | | | | |
| Sulfato ferroso, 200 mg - Comprimidos | | | | | | | |
| Sulfato ferroso + ácido fólico, 525-350 - Comprimidos | | | | | | | |
| Sulfato ferroso + ácido fólico, 525-360 - Comprimidos | | | | | | | |
| Sulfato ferroso 60 mg+ ácido fólico, 0.40 - Comprimidos | | | | | | | |
| Sulfato magnesio 25% y 5 mg. Ampollas | | | | | | | |
| Surfactante pulmonar Fr. Ampolla x 4 ml. | | | | | | | |
| Tacrolimus 1 mg. | | | | | | | |
| Tacrolimus 5 mg. | | | | | | | |
| Teofilina, 200 mg. Comprimidos | | | | | | | |
| Teofilina anhidra - 8ml - Jarabe | | | | | | | |
| Teofilina anhidra - 200 mg. Comprimidos | | | | | | | |
| Teofilina anhidra - 200 mg. X 10 ml - Inyectable | | | | | | | |
| Tiras reactivas glucosa optium | | | | | | | |
| Tiras reactivas glucosa accucheck | | | | | | | |
| Tuberculina PPD x 3 c.c. | | | | | | | |
| Unidades recetasarios p/ consultas | | | | | | 55.000 | |
| Vacuna B.C.G. X 10 dosis | | | | | | | |
| Vacuna Neumococcica Monodosis | | | | | | | |
| Vacuna Poliomiéltica Inactivada (Salk) | | | | | | | |
| Vacuna Antigripal Haemop. Influen.Monodosis | | | | | | | |
| Vac. Antihepatitis B multidosis x 5 ml. | | | | | | | |
| Vac. Antihepatitis A monodosis x 5 ml. | | | | | | | |

| INSUMO | 1992 | 1993 | 1994 | 1995 | 1996 | 1997 | 1998 |
|--|------------------|-------------------|-------------------|-------------------|-------------------|-------------------|-------------------|
| Vac. Antimeningococica (B+C) | | | | | | | |
| Vac. Antipolion. Sabin Oral x 10 dosis | | | | | | | |
| Vac. Antitetánica absorvida | | | | | | | |
| Vac. Antitetánica monodosis | | | | | | | |
| Vac. Conjug.Haemophilus tipo B monodosis | | | | | | | |
| Vac. Cuádruple (Hiv + Dpt) monodosis | | | | | | | |
| Vac. Doble DT x 10 dosis adultos | | | | | | | |
| Vac. Gammaglobulina Hepatitis B x 200 UI | | | | | | | |
| Vac. Meningococica A+C Frascos x 10 dois | | | | | | | |
| Vac. Prot.Ant.Hepatitis B 10 mcrcs. X 0,5 | | | | | | | |
| Vac. Triple Antiviral monodosis | | | | | | | |
| Vac. Triple Antiviral x 10 dosis | | | | | | | |
| Vac. Triple DPT x 10 dosis | | | | | | | |
| Vac. Amarilica frasco x 5 dosis | | | | | | | |
| Vac. Antitetánica x 5 dosis Inyectables | | | | | | | |
| Vac. Doble Viral x 10 dosis | | | | | | | |
| Valproato de magnesio 200mg. Comprimidos | | | | | | | |
| Valproato de magnesio 400mg. Comprimidos | | | | | | | |
| Valproato de sodio 250mg. 5 ml. Jarabe por 120 | | | | | | | |
| Vancomicina 500 mg. Inyectables | | | | | | | |
| Vitamina a+d+c - Gotas | | | | | | | |
| Yodopovidona 2,5% en sobres | | | | | | | |
| Zalcitabina 0.75 mg. | | | | | | | |
| Zidovudina 100 mg. | | | | | | | |
| Zidovudina 200 mg. | | | | | | | |
| Total Insumos | 6.265.042 | 11.391.312 | 13.495.731 | 12.276.924 | 14.268.225 | 16.494.682 | 18.376.895 |

FUENTE: Datos suministrados por la Dirección Provincial de Planificación, Control de Gestión y Estadística del Ministerio de Salud.

NOTAS: Elaboración propia en base a la citada fuente.

Se consignan los insumos en unidades físicas: comprimidos, goteros o frascos según detalle.

DIRECCION GENERAL DE PROGRAMACION Y ESTADISTICA HACENDAL.

PROVINCIA DE SANTA FE
 MINISTERIO DE SALUD Y MEDIO AMBIENTE
 INSUMOS ENTREGADOS POR EL LABORATORIO PROVINCIAL DE FARMACOS MEDICINALES A DROGUERIA CENTRAL
 PERIODO 1999 - 2005

| INSUMO | 1999 | 2000 | 2001 | 2002 | 2003 | 2004 | 2005 |
|--|-----------|-----------|-----------|-----------|-----------|------------|------------|
| Abacavir 300 mg CPR. | | | | | | 31.680 | |
| Acenocumarol 4 mg. Comprimidos | | | | | | | |
| Aciclovir 800 mg. Comprimidos | | | | | | 8.710 | |
| Aciclovir 500 mg. Inyectable | | | | | | 455 | |
| Aciclovir 500 mg. Ampolla | | | | | | 120 | |
| Aciclovir 250 mg. Inyectable | | | | | | 150 | |
| Acido acetil salicilico 0,5 gr. Comprimidos | | | | | 1.190.150 | 1.485.268 | |
| Acido Fólico 1 mg. Comprimidos | | | | | 450.560 | 562.290 | 1.170.380 |
| Acido nalidixico 500 mg. Comprimidos | | | | | | | |
| Adrenalina - inyectable | | | | | 23.625 | 21.727 | |
| Aerocámara escolar | | | | | | 4 | |
| Aerocámara lactante | | | | | | 5 | |
| Agua destilada de 10cc. Inyectables | | | | | | 159.859 | |
| Agua destilada de 5cc. Inyectables | | | | | | 374.045 | |
| Agua oxigenada 10 vol. Sol. X 500 ml. | | | | | | | |
| Agujas descartables 13 x 3 30 g 1/2 | | | | | | 412 | |
| Alcohol en gel 250 cc. | | | | | | | |
| Amicacina, 100 mg. Inyectables | | | | | | 195 | |
| Amiodarona 200mg. - Comprimidos | | | | | | | |
| Amlodipina 10 mg. Compr. | | | | | | | |
| Amoxicilina 250 mg. / 5ml. Susp. X 100 ml. | | | | | | | |
| Amoxicilina 250 mg. / 5ml. Susp. X 90 ml. | 360.933 | 259.285 | 311.176 | 229.990 | 266.713 | 565.119 | 271.159 |
| Amoxicilina 250 mg. Comprimidos | | | | | | | |
| Amoxicilina 250 mg. + ac. Clavulánico | | | | | | | |
| Amoxicilina 500 mg. Comprimidos | 4.238.380 | 4.944.640 | 2.906.950 | 2.992.580 | 5.402.534 | 12.246.152 | |
| Amoxicilina 500 mg. Suspensión x 90 ml. | | | | | | 1.180 | |
| Amoxicilina 500 mg. + Ac. Clavulanico 125 mg. Comprimidos | | | | | | | |
| Ampicilina 500 mg. Comprimidos | | | | | | | |
| Ampicilina Sódica (TRIHID) 500 mg. Comprimidos | | | | | | 37.900 | |
| Ampicilina Sódica (TRIHID) 1000 mg. Inyectable | | | | | 116.597 | 231.690 | 114.100 |
| Anfotericina B 50 mg. Inyectable | | | | | | 220 | |
| Aprenavir cápsulas x 150 mg. | | | | | | 2.880 | |
| Atenolol 100 mg. Comprimidos | 1.366.890 | 1.009.540 | 1.860.870 | 556.750 | 2.535.950 | 5.517.040 | 3.893.700 |
| Azitromicina 250 mg. Comprimidos | | | | | | 4.042 | |
| Azitromicina 500 mg. Comprimidos | | | | | | | |
| Bencilo, Benzoato 10% Loción Pediculosis x 100 cc. | | | | | | | |
| Benznidazol 100 mg. Comprimidos | | | | | | 13.103 | |
| Beta-16 metilprednisolona 40 mg. Comprimidos | | | | | | 200 | |
| Betametasona 0,5 mg gotas | | | | | 152.826 | 165.974 | 90.000 |
| Betametasona (Fosfato+acetato) 6 mg. | | | | | | 2.065 | |
| Betametasona 0,1 gr. X 15 gr. | | | | | | | |
| Bromazepan 3 mg. Comprimidos | | | | | | | |
| Bromazepan 6 mg. Comprimidos | | | | | | | |
| Budesonide Aerosol 200 mg. X 200 dosis | | | | | | | |
| Carbamazepina 200mg. Comprimidos | | | | | | | |
| Cefalexina 250 mg/5 ml. x 90 ml. | 3.891 | 153.659 | 48.162 | 26.040 | 60.910 | 132.146 | 117.663 |
| Cefalexina monohidrato 500 mg. Comprimidos | 1.591.490 | 1.781.500 | 2.162.500 | 1.888.060 | 2.190.358 | 6.301.504 | 3.553.480 |
| Cefalexina monohidrato 500 mg. Suspensión x 90 ml. | | | | | | 524 | |
| Cefalotina 1000 mg. Inyectables | | | | | | 10.285 | |
| Cefotaxina sódica 500 mg. Inyectables | | | | | | 2.580 | |
| Ceftazidina 1 gr. Ampollas | | | | | | 3 | |
| Ceftazidina 1000 mg. Inyectables | | | | | | 330 | |
| Ceftazidina 500 mg. Inyectables | | | | | | 1.820 | |
| Ceftriaxona 500 mg. Inyectables | | | | | | 8.348 | |
| Ceftriaxona 1000 mg. E.V. | | | | | | 250 | |
| Ciclosporina 100 mg. Cápsulas | | | | | | 1.000 | |
| Ciclosporina 25 mg. Cápsulas | | | | | | 650 | |
| Ciclosporina 50 mg. Cápsulas | | | | | | 650 | |
| Ciprofloxacina. 200 mg./100 ml. Inyectables | | | | | | 754 | |
| Ciprofloxacina. 500 mg. Comprimidos. | | | | | 5.480 | 100 | |
| Claritromicina 250 mg. Comprimidos | | | | | | 2.788 | |
| Claritromicina 500 mg. Comprimidos | | | | | | 19 | |
| Clindamicina 300 mg. | | | | | | 2.664 | |
| Clindamicina 600 mg. | | | | | | 1.630 | |
| Clonazepam 0,5 mg. Comprimidos | | | | | | | |
| Conservadora con tapa | | | | | | 412 | |
| Cotrimoxazol (Trimet.40 mg.+Sulfamet. 200mg./5ml) Suspensión | | | | | | 40.453 | |
| Cotrimoxazol (Trimet.80 mg.+Sulfamet. 400mg.) Comprimidos | | | | | | 2.305 | 300.700 |
| Cotrimoxazol (Trimet.160 mg.+Sulfamet. 400mg.) Comprimidos | | | | | | 24.940 | |
| Cotrimoxazol 400 mg/80mg. Comprimidos | 1.050.330 | 929.370 | 943.900 | 753.450 | 20.320 | 1.573.640 | |
| Dapsona 100 mg. Comprimidos | | | | | | 460 | |
| Depo-provera 150 mg. Ampolla | | | | | | 617 | |
| Dexametasona 0,5 mg. Comprimidos | | | | | 658.540 | 1.037.790 | |
| Dexametasona 4 mg. Inyectable | | | | | 374.137 | 482.975 | |
| Dexametasona 8 mg. Inyectable | | | | | | | |
| Diazepam 5 mg. Comprimidos | 927.760 | 1.103.050 | 500.110 | 790.280 | 984.410 | 3.707.170 | 1.297.800 |
| Diazepam 10 mg. Comprimidos | 826.190 | 557.090 | 984.000 | 1.547.500 | 1.241.040 | 3.613.380 | 2.475.470 |
| Diazepam 10 mg. X 2ml - Inyectable | | | | | 65.436 | 67.395 | |
| Diclofenac 50 mg. Compr. | | | | | | | |
| Didanosina 100 mg. Comprimidos | | | | | | 15.120 | |
| Didanosina 200 mg. | | | | | | 29.200 | |
| Didanosina 200 mg. Comprimidos | | | | | | 540 | |
| Difenh.200mg+Cl.Amon.200mg+C.Na 140 mg+Ext.To. 1ml Jbe.Exp.X 100ml | | | | | | | |
| Digoxina 0,25 mg - Comprimidos | | | | | 638.680 | 606.202 | |
| Diu Dispositivos Intrauterinos | | | | | | 48.913 | |
| Doxicilina 100 mg. Comprimidos | | | | | | 2.004 | |
| Efavirenz 200 mg. | | | | | | 136.440 | |
| Enalapril. 10 mg - Comprimidos | | | | | 8.094.650 | 2.666.848 | 12.877.100 |
| Equipo de control glucémico Optium | | | | | | | |
| Equipo Medición Accudheck caja x 10 | | | | | | | |
| Ergonovina, 0,2 mg - Inyectable | | | | | 22.867 | 23.410 | |
| Ergonovina, 0,2 mg - Comprimidos | | | | | 30.450 | 62.310 | |
| Eritromicina 200 mg/5 ml. Gran. | | | | | | 470 | |

| INSUMO | 1999 | 2000 | 2001 | 2002 | 2003 | 2004 | 2005 |
|--|-----------|-----------|-----------|-----------|-----------|------------|------------|
| Eritromicina 250 mg. Comprimidos | 436.710 | 445.320 | 446.700 | 568.870 | 56.950 | 822.570 | 340.350 |
| Eritromicina 500 mg. Comprimidos | | | | | 101.960 | 415.236 | |
| Etambutol 400 mg. Comprimidos | | | | | | 100 | |
| Factor VIII Antihemofílico | | | | | | | |
| Fenilefr.100mg+Cl.Nh4 2gr+Clorfen.30mg+Dextr.50 mg Jbe 100 ml. | | | | | | | |
| Fenitoína 100 mg. Comprimidos | | | | | | | |
| Fenobarbital 100 mg. Comprimidos | 350.880 | 514.150 | 476.700 | 553.850 | 632.300 | 605.300 | 886.700 |
| Fenobarbital 15 mg. | | | | | | | |
| Fenoximetilpenicilina 1.500.000 - Comprimidos | | | | | 548.395 | 319.378 | |
| Fenoximetilpenicilina 300.000 - Comprimidos | | | | | | 1.500 | |
| Foscarnet sod. 24 mg/ml x 500 cc. | | | | | | 34 | |
| Fluconazol, 100 mg - Comprimidos | | | | | | 10.053 | |
| Fluconazol, 200 mg Inyectable | | | | | | 8.700 | |
| Furosemida, 20 mg Inyectable x 2 ml. | | | | | 88.603 | 87.936 | |
| Furosemida, 40 mg Comprimidos | | | | | 1.261.275 | 1.349.450 | |
| Ganciclovir sod. 500 mg. | | | | | | 566 | |
| Gamma globulina T 16,5 gr. X 2 ml. Monod. | | | | | | 756 | |
| Genfibrozil 600 mg. Compr. | | | | | | | |
| Gentamicina, 80 mg - Inyectable | | | | | 161.855 | 195.360 | |
| Gentamicina, 0,3 -10 ml | | | | | 26.232 | 47.548 | |
| Gentamicina, 0,3 -5 gotas | | | | | 29.397 | 30 | |
| Gentamicina, 20 mg - Inyectable | | | | | 11.945 | | |
| Gentamicina, 0,3 mg/ml | | | | | | | |
| Gentamicina, 0,1 gr x 15 | | | | | | | |
| Glibenclamida 5 mg. Comprimidos | 2.027.870 | 1.785.530 | 3.276.550 | 3.020.300 | 3.230.510 | 6.749.250 | 2.978.100 |
| Glicazida, 30 mg - Comprimidos | | | | | | 28.580 | |
| Glicazida, 80 mg - Comprimidos | | | | | 173.400 | 89.110 | |
| Haloperidol 1mg. Comprimidos | | 117.300 | 90.200 | | 137.660 | 294.950 | 173.100 |
| Haloperidol 5 mg. Comprimidos | | 238.780 | 308.070 | 682.120 | 414.720 | 1.098.750 | 258.700 |
| Hexoprenalina sulfato 25 mg. Ampollas | | | | | | 1.030 | |
| Hidroclorotiazida, 50 mg - comprimidos | | | | | 712.865 | 1.327.325 | 1.782.680 |
| Hidróxido de Al + Hidróxido 305 mg - Comprimidos | | | | | 468.104 | | |
| Hidróxido de Al + Hidróxido 400 mg - Comprimidos | | | | | 6.528 | | |
| Hioscina, Butil Bromuro 10 mg. Comprimidos | 1.025.240 | 287.950 | 906.250 | 944.350 | 925.450 | 11.809.590 | 478.850 |
| Hioscina, Butil Bromuro 20 mg. Inyectables | | | | | 110.474 | 191.920 | |
| Hipoclorito de sodio X 250 cc. | | | | | | | |
| Hipoclorito de sodio gotero X 250 cc. | | | | | | | |
| Homatropina Metil Brom. 0,2% GT. X 20 ml. | | | | | 114.665 | 64.679 | |
| Ibuprofeno 200 mg. - Comprimidos | 5.661.760 | 4.659.220 | 6.016.450 | 2.810.640 | 7.242.280 | 16.870.230 | 12.347.810 |
| Ibuprofeno 400 mg.- Comprimidos | | | | | 332.262 | 30.568 | |
| Ibuprofeno 2% Suspensión Fr. X 90 ml. | | | | | | | |
| Indinavir 400 mg. Comprimidos | | | | | | 110.520 | |
| Inmunoglobulina Anti RHO-D 300 mcg.- Inyectable | | | | | | 1.149 | |
| Inmunoglobulina Antitetánica 250 UI. Inyectable | | | | | | 300 | |
| Inmunoglobulina Hepatitis B 200 UI. Inyectable | | | | | | 300 | |
| Insulina corriente bovina 100 mg - Inyectable | | | | | 377 | | |
| Insulina corriente porc. 100 mg - Inyectable | | | | | 799 | 1.601 | |
| Insulina humana biosintética - 100 mg - Inyectable | | | | | 19 | | |
| Insulina humana lapicera - 100 mg. Inyectable | | | | | 1 | | |
| Insulina humana neutra - 100 mg - Inyectable | | | | | 18 | | |
| Insulina humana NPH 100 mg - Inyectable | | | | | 5.560 | 1.000 | |
| Insulina NPH bovina - 100 mg. - Inyectable | | | | | 1.809 | 3.784 | |
| Insulina NPH porcina - 100 UI x 10 ml - Inyectable | | | | | 16.722 | 16.912 | |
| Insulina NPH isofana - 100 mg. - Inyectable | | | | | 627 | | |
| Insulina neutra - 100 mg. - Inyectable | | | | | 213 | | |
| Isoniacida 300 mg. Comprimidos | | | | | | 770 | |
| Isosorbide dinitrato 5 mg. - Comprimidos | | | | | 94.245 | 120.450 | |
| Isoxuprina 10 mg. - Comprimidos | | | | | 76.700 | | |
| Isoxuprina 10 mg. - Inyectable | | | | | 38.072 | 61.200 | |
| Isoxuprina 20 mg. - Comprimidos | | | | | 22.770 | | |
| Itraconazol 100 mg. | | | | | | 6.375 | |
| Jeringas 1 ml c/a varias | | | | | | 1.093.642 | |
| Jeringas 2 mg. C/ag. 40/8 caja x 100 u. | | | | | | 154 | |
| Jeringas 2 mg. C/ag. 40/8 caja x 75 u. | | | | | | 1 | |
| Jeringas p/insulina 100 UI c/agua | | | | | | | |
| Jeringas p/insulina 100 UI c/agua 30 gr. | | | | | | | |
| Ketoconazol 200 mg. Comprimidos | | | | | | 200 | |
| Kits instrumental colocación Diu | | | | | | 174 | |
| Lancetas p/punción accucheck | | | | | | | |
| Lancetas p/punción optium | | | | | | | |
| Lamivudina 10 mg. Jbe. X 240 cc. | | | | | | 210 | |
| Lamivudina 150 mg. | | | | | | 143.340 | |
| Lamivudina 150 mg.+zidovudina 300 mg. | | | | | | 105.120 | |
| Leucovorina calcica 15 mgrs. | | | | | | 7.190 | |
| Levodopa 250mg.+carbid 25 mg. Comprimidos | | | | | | 90.400 | |
| Levonorgestrel 0,03 mg blister x 28 | | | | | | 8.520 | |
| Levonorgestrel 0,15 mg + etinilestradiol 0,03 mg - Comprimidos | | | | | | 635.538 | |
| Levonorgestrel 0,03 mg blister x 35 | | | | | | 25.929 | |
| Levosaltamol 1 mg - Suspensión | | | | | 11.554 | | |
| Levosaltamol Clorhidra. 144 - gotas | | | | | 52.450 | 30 | |
| Levotiroxina 100 mg. Comprimidos | | | | | | | |
| Lidocaina 1 mg - Inyectable | | | | | 70.525 | 89.777 | |
| Lopinavir + ritonavir caps. Blandas 33.3 | | | | | | 93.780 | |
| Lopinavir + ritonavir soluc. Oral 20 mg. | | | | | | 28 | |
| Loratadina 10 mg. Compr. | | | | | | | |
| Mebendazol 20 mg./ml x 30 ml - Suspensión | | | | | 98.228 | 88.049 | |
| Mebendazol 100 mg. Comprimidos | | | 211.200 | | 483.505 | 1.154.110 | 45.680 |
| Mebendazol 100 mg. Confite | | | | | | | |
| Mebendazol 2% | | | | | | | |
| Metformina, 500 mg - Comprimidos | | | | | 504.400 | 512.650 | 1.029.010 |
| Metildopa 500 mg. Comprimidos | | | | | | 28.460 | |
| Metoclopramida, 10 mg. x 2 ml. Inyectable | | | | | 210.720 | 204.795 | |
| Metronidazol 125 ml - Suspensión | | | | | 31.663 | 28.933 | |
| Metronidazol 500 mg - Comprimidos | | | | | 474.200 | 409.300 | |
| Metronidazol 500 mg. Sachet | | | | | | 3.740 | |
| Miconazol 2% crema x15 gr. | | | | | | | |
| Mofetilo Micofenolato 500 mg. Comprimidos | | | | | | 1.300 | |
| Molgramostin 300 mg. | | | | | | 195 | |
| Morfina 0,2 - Suspensión | | | | | 621 | 1.338 | 3.042 |

| INSUMO | 1999 | 2000 | 2001 | 2002 | 2003 | 2004 | 2005 |
|---|-----------|-----------|-----------|-----------|-----------|-----------|-----------|
| Morfina 1 g - Inyectable | | | | | 39.156 | 11.700 | 92.546 |
| Morfina 10 mg - Comprimidos | | | | | | | 228.600 |
| Morfina 20 mg - Comprimidos | | | | | | | 227.020 |
| Nelfinavir 50 mg. Jarabe | | | | | | 212 | |
| Nelfinavir 250 mg. | | | | | | 146.870 | |
| Neroprenem 500 mg. Fr. Ampolla | | | | | | 580 | |
| Nevirapina 200 mg. Comprimidos | | | | | | 90.720 | |
| Nifedipina 20 mg - Comprimidos | | | | | 126.080 | | |
| Nifedipina Retard 20 mg - Comprimidos | | | | | 378.040 | 545.239 | |
| Nistatina 100.000 - Ovulos | | | | | 201.084 | 112.544 | |
| Nistatina - Suspensión oral x 24 ml. | | | | | | 20 | |
| Nistatina 100.000 - Suspensión x 60 ml. | | | | | | 15 | |
| Norestisterona 50 mg + estradiol 5 mg. Ampolla | | | | | | 28.590 | |
| Norfloxacina 400 mg. Comprimidos | | | | | | | |
| Norgestrel y etinilestradiol + fumarato | | | | | | 500 | |
| Paracetamol 10% GT X 10 ml. | 69.622 | | | | 18.592 | | |
| Paracetamol 10% GT X 20 ml. | | | | | 223.199 | 207.365 | |
| Paracetamol 500 mg. Comprimidos | 2.310.330 | 2.689.960 | 1.285.750 | 2.466.260 | 5.424.560 | 5.948.530 | 5.053.480 |
| Penicilina G Benzatinica - 2.400.000 - Inyectable | | | | | 51.093 | 50.279 | |
| Penicilina G Benzatinica - 1.200.000 - Inyectable | | | | | 19.221 | 32.540 | |
| Penicilina Sódica -3.000.000 - Inyectable | | | | | 44.370 | 45.295 | |
| Pentamidina 300 mg. Inyectable | | | | | | 48 | |
| Permetrina 1% Crema Enjuague Pediculicida Frasco | 103.945 | 126.367 | 20.866 | 90.156 | 7.959 | | 85.380 |
| Permetrina 5% Escabificada. | 34.626 | 48.255 | 6.276 | 50.548 | 36.046 | 46.275 | 64.056 |
| Permetrina 2% Solución | | | | | 3.183 | 118.416 | |
| Permetrina 3% Solución | | | | | 12.803 | | |
| Permetrina 2,75% x 60 ml. | | | | | | | |
| Pirazinamida 250 mg. Comprimidos | | | | | | 140 | |
| Pirimetamina 25 mg. Comprimidos | | | | | | 6.480 | |
| Piroxicam 20 mg. Comprimidos | | | | | | | |
| Povidona Iodada 10% X 1000 ml. | | | | | | | |
| Prednisona 5 mg. Comprimidos | | 333.600 | 367.070 | 427.750 | 453.870 | 2.560.340 | 485.680 |
| Preservativos de latex natural-marcas varias | | | | | | 374.090 | |
| Proteina Antigenica Hepatitis B 20 micr | | | | | | 50 | |
| Ranitidina - 150 mg. Comprimidos | | | | | 2.449.710 | 6.223.950 | 6.217.840 |
| Repelente para insectos x 150ml. | | | | | | | |
| Rifampicina 300 mg. Comprimidos | | | | | | 48 | |
| Ritonavir 80 mg. X 240 ml | | | | | | 74 | |
| Ritonavir 100 mg. Cápsulas blandas | | | | | | 11.340 | |
| Ritonavir 100 mg. Comprimidos | | | | | | 64.428 | |
| Salbutamol 0.5mg/100ml. Soluición para Nebulización | | | | | | 141.501 | 75.816 |
| Salbutamol 2mg/5ml. Jbe X 120 ml. | | | | | 58.117 | | |
| Salbutamol 48 mg. Jbe X 100 cc. | 91.730 | 86.911 | 84.650 | 20.737 | 22.592 | 613 | |
| Salbutamol aerosol 100 mcg. X 250 dosis | | | | | | 1.824 | |
| Sales de rehidr. Oral - Solución | | | | | 75.333 | 81.874 | |
| Sales de rehidr. Oral - c/ citrato | | | | | | | |
| Saquinavir 200 mg. Cápsulas blandas | | | | | | 43.020 | |
| Saquinavir 200 mg. Comprimidos | | | | | | 48.420 | |
| Sildenafil 50 mg. Comprimidos | | | | | | | |
| Sinvastatina 20 mg. Comprimidos | | | | | | | |
| Sinvastatina 40 mg. Comprimidos | | | | | | | |
| Soluición fisiológica de Clor. de Sodio x 500 cc. | | | | | | 5.000 | |
| Soluición Ringer c/ lactato x 500 ml. | | | | | | 406 | |
| Soluición Dextrosa al 5% x 500 cc. | | | | | | 5.000 | |
| Soluición Clorurada Hipert. 7% P/Neb. X 5 ml. | | | | | | | |
| Solv.vac.conj.Haemophilus Tipo B Monod. | | | | | | 100 | |
| Solvente 2 c.c. (B.C.G.) | | | | | | 35.704 | |
| Solvente 5 c.c. (T.V.) | | | | | | 196 | |
| Solvente 5 c.c. monodosis (T.V.) | | | | | | 225.990 | |
| Solvente doble viral x 10 dosis | | | | | | 4.723 | |
| Solvente vac. Amarilica fr. X 5 dosis | | | | | | 1 | |
| Solvente vac. Meningococcica A+C fr. X 10 | | | | | | 10 | |
| Stavudina 1 mg. Jbe. X 200 ml. | | | | | | 297 | |
| Stavudina 1 mg. Jbe. X 240 ml. | | | | | | 473 | |
| Stavudina 30 mg. | | | | | | 16.380 | |
| Stavudina 40 mg. | | | | | | 89.700 | |
| Suero Antiescorpión x 2 ml. | | | | | | 89 | |
| Suero Antilatrodectus x 2 ml. Ampollas | | | | | | 19 | |
| Suero Antiloxoseelico monovalente monod. | | | | | | 1 | |
| Suero Bothrops Bivalente x 10 ml. | | | | | | 259 | |
| Suero Crotalus x 10 ml. Ampollas | | | | | | 31 | |
| Suero Micrurus x 5 ml. Ampollas | | | | | | 17 | |
| Sulfadiazina 500 mg. Comprimidos | | | | | | 3.980 | |
| Sulfametoxazol+Trimetop. 40 ml - Suspensión | | | | | 54.103 | | |
| Sulfametoxazol+Trimetop. 400 mg - Comprimidos | | | | | 753.010 | | |
| Sulfato ferroso, 60 mg. + ácido fólico 0,4 mg. | | | | | | 29.160 | |
| Sulfato ferroso, 125 mg 45 ml - gotas | | | | | 36.256 | 51.295 | |
| Sulfato ferroso, 125 mg 20 ml - gotas | | | | | 25.874 | 17.875 | |
| Sulfato ferroso, 200 mg - Comprimidos | | | | | 723.630 | 539.790 | |
| Sulfato ferroso + ácido fólico, 525-350 - Comprimidos | | | | | 315.830 | 586.330 | |
| Sulfato ferroso + ácido fólico, 525-360 - Comprimidos | | | | | 307.460 | | |
| Sulfato ferroso 60 mg+ ácido fólico, 0.40 - Comprimidos | | | | | | | |
| Sulfato magnesio 25% y 5 mg. Ampollas | | | | | | 6.350 | |
| Surfactante pulmonar Fr. Ampolla x 4 ml. | | | | | | 142 | |
| Tacrolimus 1 mg. | | | | | | 2.400 | |
| Tacrolimus 5 mg. | | | | | | 1.200 | |
| Teofilina, 200 mg. Comprimidos | | | | | 204.490 | 666.180 | |
| Teofilina anhidra - 8ml - Jarabe | | | | | 35.615 | 27.623 | |
| Teofilina anhidra - 200 mg. Comprimidos | | | | | 55.100 | | |
| Teofilina anhidra - 200 mg. X 10 ml - Inyectable | | | | | 29.260 | | |
| Tiras reactivas glucosa optium | | | | | | | |
| Tiras reactivas glucosa accucheck | | | | | | | |
| Tuberculina PPD x 3 c.c. | | | | | | 1.282 | |
| Unidades recetarios p/ consultas | | | | | | 1.926.500 | |
| Vacuna B.C.G. X 10 dosis | | | | | | 35.704 | |
| Vacuna Neumococcica Monodosis | | | | | | 906 | |
| Vacuna Poliomiéltica Inactivada (Salk) | | | | | | 611 | |
| Vacuna Antigripal Haemop. Influen.Monodosis | | | | | | 14.370 | |
| Vac. Antihepatitis B multidosis x 5 ml. | | | | | | 9.407 | |

| INSUMO | 1999 | 2000 | 2001 | 2002 | 2003 | 2004 | 2005 |
|--|-------------------|-------------------|-------------------|-------------------|-------------------|--------------------|-------------------|
| Vac. Antihepatitis A monodosis x 5 ml. | | | | | | 3.059 | |
| Vac. Antimeningococica (B+C) | | | | | | 2.320 | |
| Vac. Antipollon. Sabin Oral x 10 dosis | | | | | | 41.110 | |
| Vac. Antitetánica absorbida | | | | | | 154 | |
| Vac. Antitetánica monodosis | | | | | | 3 | |
| Vac. Conjug.Haemophilus tipo B monodosis | | | | | | 111 | |
| Vac. Cuádruple (Hiv + Dpt) monodosis | | | | | | 213.780 | |
| Vac. Doble DT x 10 dosis adultos | | | | | | 21.928 | |
| Vac. Gammaglobulina Hepatitis B x 200 UI | | | | | | 44 | |
| Vac. Meningococica A+C Frascos x 10 dosis | | | | | | 10 | |
| Vac. Prot.Ant.Hepatitis B 10 mcrcs. X 0,5 | | | | | | 321.080 | |
| Vac. Triple Antiviral monodosis | | | | | | 225.990 | |
| Vac. Triple Antiviral x 10 dosis | | | | | | 196 | |
| Vac. Triple DPT x 10 dosis | | | | | | 10.796 | |
| Vac. Amarilla frasco x 5 dosis | | | | | | 1 | |
| Vac. Antitetánica x 5 dosis Inyectables | | | | | | 600 | |
| Vac. Doble Viral x 10 dosis | | | | | | 4.973 | |
| Valproato de magnesio 200mg. Comprimidos | | | | | | | |
| Valproato de magnesio 400mg. Comprimidos | | | | | | | |
| Valproato de sodio 250mg. 5 ml. Jarabe por 120 | | | | | | | |
| Vancomicina 500 mg. Inyectables | | | | | | 743 | |
| Vitamina a+d+c - Gotas | | | | | 44.532 | 52.405 | |
| Yodopovidona 2,5% en sobres | | | | | | | |
| Zalcitabina 0.75 mg. | | | | | | 1.500 | |
| Zidovudina 100 mg. | | | | | | 31.030 | |
| Zidovudina 200 mg. | | | | | | 50 | |
| Total Insumos | 22.478.577 | 22.071.477 | 23.214.400 | 20.420.231 | 55.740.029 | 111.696.601 | 59.015.992 |

FUENTE: Datos suministrados por la Dirección Provincial de Planificación, Control de Gestión y Estadística del Ministerio de Salud.

NOTAS: Elaboración propia en base a la citada fuente.

Se consignan los insumos en unidades físicas: comprimidos, goteros o frascos según detalle.

DIRECCION GENERAL DE PROGRAMACION Y ESTADISTICA HACENDAL.

| INSUMO | 2006 | 2007 | 2008 | 2009 | 2010 | 2011 | 2012 | 2013 |
|--|-----------|-----------|-----------|-----------|-----------|-----------|------------|-----------|
| Eritromicina 250 mg. Comprimidos | 501.334 | 507.630 | 228.160 | 481.500 | 455.710 | 426.220 | 320.420 | 362.630 |
| Eritromicina 500 mg. Comprimidos | | | | | | | | |
| Etambutol 400 mg. Comprimidos | | | | | | | | |
| Factor VIII Antihemofílico | | | | 150 | | | | |
| Fenilefr.100mg+Cl.NH4 2gr+Clorfen.30mg+Dextr.50 mg Jbe 100 ml. | | | | | | | | |
| Fenitoina 100 mg. Comprimidos | | | | | 229.000 | 525.000 | 1.377.760 | 605.400 |
| Fenobarbital 100 mg. Comprimidos | 1.180.000 | | 1.001.300 | | | 660.250 | | |
| Fenobarbital 15 mg. | | | 148.600 | | | 282.450 | | |
| Fenoximetipenicilina 1.500.000 - Comprimidos | 359.218 | 304.488 | 197.022 | 243.318 | 167.802 | 280.002 | 374.376 | 208.800 |
| Fenoximetipenicilina 300.000 - Comprimidos | | | | | | | | |
| Foscarnet sod. 24 mg/ml x 500 cc. | | | | | | | | |
| Fluconazol, 100 mg - Comprimidos | | | | | | | | |
| Fluconazol, 200 mg Inyectable | | | | | | | | |
| Furosemida, 20 mg Inyectable x 2 ml. | 90.080 | 129.265 | | 96.590 | 120.000 | 102.500 | 233.000 | 133.500 |
| Furosemida, 40 mg Comprimidos | 1.807.260 | 1.718.510 | 1.945.894 | 1.325.280 | 1.375.750 | 1.355.340 | 1.682.880 | 1.088.610 |
| Ganciclovir sod. 500 mg. | | | | | | | | |
| Gamaglobulina T 16,5 gr. X 2 ml. Monod. | | | | | | | | |
| Gentamicina 80 mg. Inyectable | 142.582 | 193.600 | | 135.900 | 105.030 | 134.750 | 211.900 | 95.200 |
| Gentamicina, 0,3 -10 ml | 57.577 | 44.248 | | 51.098 | 55.399 | 64.036 | 121.898 | |
| Gentamicina, 0,3 -5 gotas | | | | | | | | |
| Gentamicina, 20 mg - Inyectable | | | | | | | | |
| Gentamicina, 0,3 mg/ml | | | 41.300 | | | | | 46.401 |
| Gentamicina, 0,1 gr x 15 | | | | | | | | 31.789 |
| Glibenclamida 5 mg. Comprimidos | 3.293.980 | 4.085.150 | 3.893.430 | 3.083.980 | 2.889.290 | 2.569.230 | 5.113.710 | 2.745.050 |
| Glicazida, 30 mg - Comprimidos | 10.830 | | | | | | | |
| Glicazida, 80 mg - Comprimidos | | | | | | 4.800 | | |
| Haloperidol 1mg. Comprimidos | 184.660 | 129.470 | 180.190 | 89.510 | 142.360 | 119.950 | 338.430 | 99.600 |
| Haloperidol 5 mg. Comprimidos | 595.691 | 515.940 | 495.500 | 478.730 | 615.750 | 486.000 | 1.134.570 | 528.010 |
| Hexoprenalina sulfato 25 mg. Ampollas | | | | | | | | |
| Hidroclorotiazida, 50 mg - comprimidos | 1.148.340 | 1.427.540 | 1.566.110 | 1.552.390 | 1.401.490 | 1.732.670 | 3.200.290 | 1.846.030 |
| Hidróxido de Al + Hidróxido 305 mg - Comprimidos | | | | | | | | |
| Hidróxido de Al + Hidróxido 400 mg - Comprimidos | | | | | | | | |
| Hioscina. Butil Bromuro 10 mg. Comprimidos | 1.773.830 | 1.845.230 | 2.083.790 | 1.753.000 | 1.864.130 | 1.826.440 | 2.582.820 | 1.722.910 |
| Hioscina. Butil Bromuro 20 mg. Inyectables | 183.420 | 212.999 | | 144.615 | 162.051 | 208.649 | 428.901 | 230.695 |
| Hipoclorito de sodio X 250 cc. | | | | | | | | |
| Hipoclorito de sodio gotero X 250 cc. | | | | | | | | |
| Homatropina Metil Brom. 0,2% GT. X 20 ml. | 76.265 | 62.426 | | 51.541 | 49.921 | 61.949 | 99.803 | 57.942 |
| Ibuprofeno 200 mg. - Comprimidos | 9.126.190 | 6.659.340 | 4.789.550 | 2.876.560 | | | | |
| Ibuprofeno 400 mg.- Comprimidos | 5.078.504 | | | | 37.960 | 7.472.510 | 17.921.670 | 8.500.120 |
| Ibuprofeno 2% Suspensión Fr. X 90 ml. | | | | | | 154.758 | 289.306 | 224.173 |
| Indinavir 400 mg. Comprimidos | 3.113.520 | 6.449.090 | 6.299.580 | 7.385.110 | 9.317.650 | | | |
| Inmunoglobulina Anti RHO-D 300 mcg.- Inyectable | | | | | | | | |
| Inmunoglobulina Antitetánica 250 UI. Inyectable | | | | | | | | |
| Inmunoglobulina Hepatitis B 200 UI. Inyectable | | | | | | | | |
| Insulina corriente bovina 100 mg - Inyectable | | | | | | | | |
| Insulina corriente porc. 100 mg - Inyectable | 1.758 | 1.122 | | | | | | |
| Insulina humana biosintética - 100 mg - Inyectable | | | | | | | | |
| Insulina humana lapicera - 100 mg. Inyectable | | | | | | | | |
| Insulina humana neutra - 100 mg - Inyectable | 1.580 | 6.373 | | 8.098 | 6.333 | 9.581 | 21.725 | 12.139 |
| Insulina humana NPH 100 mg - Inyectable | 22.241 | 102.939 | | 75.611 | 63.871 | 88.700 | 172.215 | 105.421 |
| Insulina NPH bovina - 100 mg. - Inyectable | | | | | | | | |
| Insulina NPH porcina - 100 UI x 10 ml -Inyectable | 19.802 | 12.311 | | 882 | 213 | 74 | | |
| Insulina NPH isofana - 100 mg. - Inyectable | | | | | | | | |
| Insulina neutra - 100 mg. - Inyectable | | | | | | | | |
| Isoniacida 300 mg. Comprimidos | | | | | | | | |
| Isosorbide dinitrato 5 mg. - Comprimidos | 107.985 | 93.450 | | 62.340 | 64.770 | 14.340 | | 67.350 |
| Isoxuprina 10 mg. - Comprimidos | | | | | | | | |
| Isoxuprina 10 mg. - Inyectable | 52.495 | 66.250 | | 45.900 | 41.200 | 62.800 | 161.800 | 55.400 |
| Isoxuprina 20 mg. - Comprimidos | | | | | | | | |
| Itraconazol 100 mg. | | | | | | | | |
| Jeringas 1ml c/a varias | 10.800 | 260.190 | | | 163.300 | | | |
| Jeringas 2 mg. C/ag. 40/8 caja x 100 u. | | | | 132.800 | | | | |
| Jeringas 2 mg. C/ag. 40/8 caja x 75 u. | | | | 428.400 | | | | |
| Jeringas p/insulina 100 UI c/agua | | | | | | | 579.500 | 1.700 |
| Jeringas p/insulina 100 UI c/agua 30 gr. | | | | | | | 725.000 | 548.400 |
| Ketoconazol 200 mg. Comprimidos | | | | | | | | |
| Kits instrumental colocación Diu | | | | | | | | |
| Lancetas p/punción accucheck | | | | | 75.400 | 86.000 | 18.200 | |
| Lancetas p/punción optium | | 58.200 | | 108.600 | 3.400 | 47.200 | 37.200 | |
| Lamivudina 10 mg. Jbe. X 240 cc. | | | | | | | | |
| Lamivudina 150 mg. | | | | | | | | |
| Lamivudina 150 mg.+zidovudina 300 mg. | | | | | | | | |
| Leucovorina calcica 15 mgrs. | | | | | | | | |
| Levodopa 250mg.+carbid 25 mg. Comprimidos | | | | | 90.400 | 115.270 | 346.360 | 221.000 |
| Levonorgestrel 0,03 mg blister x 28 | | | | | | | | |
| Levonorgestrel 0,15 mg + etinilestradiol 0,03 mg - Comprimidos | | | | | | | | |
| Levonorgestrel 0,03 mg blister x 35 | | | | | | | | |
| Levosalbutamol 1 mg - Suspensión | | | | | | | | |
| Levosalbutamol Clorhidra. 144 - gotas | | | | | | | | |
| Levotiroxina 100 mg. Comprimidos | | | | | | 451.310 | 2.229.300 | 1.096.600 |
| Lidocaina 1 mg - Inyectable | 103.287 | 134.517 | | 99.191 | 68.200 | 145.450 | 291.520 | 104.200 |
| Lopinavir + ritonavir caps. Blandas 33.3 | | | | | | | | |
| Lopinavir + ritonavir soluc. Oral 20 mg. | | | | | | | | |
| Loratadina 10 mg. Compr. | | | | | | | 1.593.740 | 450.000 |
| Mebendazol 20 mg./ml x 30 ml - Suspensión | 76.987 | 54.793 | | 73.521 | 65.246 | 74.087 | 103.916 | 49.040 |
| Mebendazol 100 mg. Comprimidos | 797.625 | 332.360 | 298.100 | 640.080 | 485.320 | 637.810 | 1.109.740 | 649.610 |
| Mebendazol 100 mg. Confite | 743.800 | | | | | | | |
| Mebendazol 2% | | | 85.694 | | | | | |
| Metformina. 500 mg - Comprimidos | 3.278.684 | 2.998.300 | 4.430.960 | 3.802.570 | 4.348.830 | 4.779.590 | 12.184.970 | 7.155.130 |
| Metildopa 500 mg. Comprimidos | | | | | | | | |
| Metoclopramida, 10 mg. x 2 ml. Inyectable | 286.869 | 299.555 | | 275.622 | 226.558 | 347.691 | 744.997 | 410.192 |
| Metronidazol 125 ml - Suspensión | 29.052 | 24.849 | | 23.620 | 20.113 | 26.700 | 51.854 | 19.426 |
| Metronidazol 500 mg - Comprimidos | 529.610 | 533.160 | | 542.420 | 562.290 | 590.090 | 668.150 | 493.060 |
| Metronidazol 500 mg. Sachet | | | | | | | | |
| Miconazol 2% crema x15 gr. | | | | 54.348 | 7.584 | | | 40.711 |
| Mofetilo Micofenolato 500 mg. Comprimidos | | | | | | | | |
| Molgramostin 300 mg. | | | | | | | | |
| Morfina 0,2 - Suspensión | 2.120 | | 2.005 | | | 3.142 | | |

| INSUMO | 2006 | 2007 | 2008 | 2009 | 2010 | 2011 | 2012 | 2013 |
|--|-------------------|-------------------|-------------------|-------------------|-------------------|-------------------|--------------------|-------------------|
| Vac. Antihepatitis A monodosis x 5 ml. | | | | | | | | |
| Vac. Antimeningococica (B+C) | | | | | | | | |
| Vac. Antipolion. Sabin Oral x 10 dosis | | | | | | | | |
| Vac. Antitetánica absorbida | | | | | | | | |
| Vac. Antitetánica monodosis | | | | | | | | |
| Vac. Conjug.Haemophilus tipo B monodosis | | | | | | | | |
| Vac. Cuádruple (Hiv + Dpt) monodosis | | | | | | | | |
| Vac. Doble DT x 10 dosis adultos | | | | | | | | |
| Vac. Gammaglobulina Hepatitis B x 200 UI | | | | | | | | |
| Vac. Meningococica A+C Frascos x 10 dosis | | | | | | | | |
| Vac. Prot.Ant.Hepatitis B 10 mcrcs. X 0,5 | | | | | | | | |
| Vac. Triple Antiviral monodosis | | | | | | | | |
| Vac. Triple Antiviral x 10 dosis | | | | | | | | |
| Vac. Triple DPT x 10 dosis | | | | | | | | |
| Vac. Amarilica frasco x 5 dosis | | | | | | | | |
| Vac. Antitetánica x 5 dosis Inyectables | | | | | | | | |
| Vac. Doble Viral x 10 dosis | | | | | | | | |
| Valproato de magnesio 200mg. Comprimidos | | | | | 106.000 | 133.740 | 319.920 | 118.440 |
| Valproato de magnesio 400mg. Comprimidos | | | | | 473.100 | 644.240 | 1.450.440 | 419.160 |
| Valproato de sodio 250mg. 5 ml. Jarabe por 120 | | | | | 10.528 | 8.029 | 20.758 | 7.149 |
| Vancomicina 500 mg. Inyectables | | | | | | | | |
| Vitamina a+d+c - Gotas | 33.600 | 53.390 | | 21.880 | 70.080 | 43.390 | 67.870 | 29.846 |
| Yodopovidona 2,5% en sobres | | | | | 18.745 | | | |
| Zalcitabina 0.75 mg. | | | | | | | | |
| Zidovudina 100 mg. | | | | | | | | |
| Zidovudina 200 mg. | | | | | | | | |
| Total Insumos | 89.132.996 | 82.238.664 | 73.615.157 | 79.823.265 | 78.625.914 | 80.840.077 | 176.235.521 | 90.443.378 |

FUENTE: Datos suministrados por la Dirección Provincial de Planificación, Control de Gestión y Estadística del Ministerio de Salud.

NOTAS: Elaboración propia en base a la citada fuente.

Se consignan los insumos en unidades físicas: comprimidos, goteros o frascos según detalle.

DIRECCION GENERAL DE PROGRAMACION Y ESTADISTICA HACENDAL.

PROVINCIA DE SANTA FE
 MINISTERIO DE SALUD Y MEDIO AMBIENTE
 EVOLUCION RELATIVA DE LOS INSUMOS ENTREGADOS POR EL LABORATORIO PROVINCIAL DE FARMACOS MEDICINALES A DROGUERIA CENTRAL
 PERIODO 1992 - 1998

| INSUMO | 1992 | 1993 | 1994 | 1995 | 1996 | 1997 | 1998 |
|--|--------|--------|--------|--------|----------|----------|--------|
| Abacavir 300 mg CPR. | | | | | | | |
| Acenocumarol 4 mg. Comprimidos | | | | | | | |
| Aciclovir 800 mg. Comprimidos | | | | | | | |
| Aciclovir 500 mg. Inyectable | | | | | | | |
| Aciclovir 500 mg. Ampolla | | | | | | | |
| Aciclovir 250 mg. Inyectable | | | | | | | |
| Acido acetil salicilico 0,5 gr. Comprimidos | 100,00 | 90,74 | | | | 68,86 | |
| Acido Fólico 1 mg. Comprimidos | | | | | | 100,00 | |
| Acido nalidixico 500 mg. Comprimidos | 100,00 | | | | | | |
| Adrenalina - inyectable | | | | | | | |
| Aerocámara escolar | | | | | | | |
| Aerocámara lactante | | | | | | | |
| Aqua destilada de 10cc. Inyectables | | 100,00 | | 163,91 | 54,64 | 52,82 | |
| Aqua destilada de 5cc. Inyectables | | 100,00 | | 87,55 | 181,24 | 24,95 | |
| Aqua oxigenada 10 vol. Sol. X 500 ml. | 100,00 | | | | | | |
| Agujas descartables 13 x 3 30 g 1/2 | | | | | | | |
| Alcohol en gel 250 cc. | | | | | | | |
| Amicacina, 100 mg. Inyectables | | | | | | | |
| Amiodarona 200mg. - Comprimidos | | | | | | | |
| Amlodipina 10 mg. Compr. | | | | | | | |
| Amoxicilina 250 mg. / 5ml. Susp. X 100 ml. | 100,00 | | | | | | |
| Amoxicilina 250 mg. / 5ml. Susp. X 90 ml. | 100,00 | 761,56 | 940,84 | 694,21 | 1.167,05 | 1.105,67 | 904,61 |
| Amoxicilina 250 mg. Comprimidos | 100,00 | 156,39 | | | | | |
| Amoxicilina 250 mg. + ac. Clavulánico | | | | | | | |
| Amoxicilina 500 mg. Comprimidos | 100,00 | 370,72 | 565,56 | 429,49 | 502,73 | 850,44 | 455,35 |
| Amoxicilina 500 mg. Suspensión x 90 ml. | | | | | | | |
| Amoxicilina 500 mg. + Ac. Clavulánico 125 mg. Comprimidos | | | | | | | |
| Ampicilina 500 mg. Comprimidos | 100,00 | 114,64 | 1,41 | | | 134,10 | 176,75 |
| Ampicilina Sódica (TRIHID) 500 mg. Comprimidos | | 100,00 | | | | | |
| Ampicilina Sódica (TRIHID) 1000 mg. Inyectable | | | | | | | |
| Antofericina B 50 mg. Inyectable | | | | | | | |
| Aprenavir cápsulas x 150 mg. | | | | | | | |
| Atenolol 100 mg. Comprimidos | 100,00 | 105,26 | 438,77 | 320,39 | 401,53 | 337,14 | 795,22 |
| Azitromicina 250 mg. Comprimidos | | | | | | | |
| Azitromicina 500 mg. Comprimidos | | | | | | | |
| Bencilo, Benzoato 10% Loción Pediculosis x 100 cc. | | 100,00 | 112,41 | | | | |
| Benznidazol 100 mg. Comprimidos | | | | | | | |
| Beta-16 metilprednisolona 40 mg. Comprimidos | | | | | | | |
| Betametasona 0,5 mg gotas | | | | | | | |
| Betametasona (Fosfato+acetato) 6 mg. | | | | | | | |
| Betametasona 0,1 gr. X 15 gr. | | | | | | | |
| Bromazepan 3 mg. Comprimidos | 100,00 | | | | | | |
| Bromazepan 6 mg. Comprimidos | | 100,00 | | | | | |
| Budesonide Aerosol 200 mg. X 200 dosis | | | | | | | |
| Carbamazepina 200mg. Comprimidos | | | | | | | |
| Cefalexina 250 mg./5 ml. x 90 ml. | | | | | | | 100,00 |
| Cefalexina monohidrato 500 mg. Comprimidos | 100,00 | 300,47 | 431,92 | 566,79 | 146,74 | 649,79 | 560,39 |
| Cefalexina monohidrato 500 mg. Suspensión x 90 ml. | | | | | | | |
| Cefalotina 1000 mg. Inyectables | | | | | | | |
| Cefotaxina sódica 500 mg. Inyectables | | | | | | | |
| Ceftazidina 1 gr. Ampollas | | | | | | | |
| Ceftazidina 1000 mg. Inyectables | | | | | | | |
| Ceftazidina 500 mg. Inyectables | | | | | | | |
| Ceftriaxona 500 mg. Inyectables | | | | | | | |
| Ceftriaxona 1000 mg. E.V. | | | | | | | |
| Ciclosporina 100 mg. Cápsulas | | | | | | | |
| Ciclosporina 25 mg. Cápsulas | | | | | | | |
| Ciclosporina 50 mg. Cápsulas | | | | | | | |
| Ciprofloxacina. 200 mg./100 ml. Inyectables | | | | | | | |
| Ciprofloxacina. 500 mg. Comprimidos. | | | | | | | |
| Claritromicina 250 mg. Comprimidos | | | | | | | |
| Claritromicina 500 mg. Comprimidos | | | | | | | |
| Clindamicina 300 mg. | | | | | | | |
| Clindamicina 600 mg. | | | | | | | |
| Clonazepam 0,5 mg. Comprimidos | | | | | | | |
| Conservadora con tapa | | | | | | | |
| Cotrimoxazol (Trimet.40 mg.+Sulfamet. 200mg./5ml) Suspensión | | | | | | 100,00 | |
| Cotrimoxazol (Trimet.80 mg.+Sulfamet. 400mg.) Comprimidos | 100,00 | | | | | | |
| Cotrimoxazol (Trimet.160 mg.+Sulfamet. 400mg.) Comprimidos | | | | | | | |
| Cotrimoxazol 400 mg./80mg. Comprimidos | 100,00 | 227,60 | 9,91 | | 131,69 | 96,41 | 140,72 |
| Dapsona 100 mg. Comprimidos | | | | | | | |
| Depo-provera 150 mg. Ampolla | | | | | | | |
| Dexametasona 0,5 mg. Comprimidos | | 100,00 | | | | | |
| Dexametasona 4 mg. Inyectable | | | | | | | |
| Dexametasona 8 mg. Inyectable | | | | | | | |
| Diazepam 5 mg. Comprimidos | | 100,00 | | | 250,23 | 188,79 | 332,71 |
| Diazepam 10 mg. Comprimidos | | 100,00 | 785,64 | | 314,36 | | 204,63 |
| Diazepam 10 mg. X 2ml - Inyectable | | | 100,00 | | 131,53 | 262,64 | |
| Diclofenac 50 mg. Compr. | | | | | | | |
| Didanosina 100 mg. Comprimidos | | | | | | | |
| Didanosina 200 mg. | | | | | | | |
| Didanosina 200 mg. Comprimidos | | | | | | | |
| Difenh.200mg+Cl.Amon.200mg+C.Na 140 mg+Ext.To. 1ml Jbe.Exp.X 100ml | 100,00 | | | | | | |
| Digoxina 0,25 mg - Comprimidos | | | | | | | |
| Diu Dispositivos Intrauterinos | | | | | | | |
| Doxicilina 100 mg. Comprimidos | | | | | | | |
| Efavirenz 200 mg. | | | | | | | |
| Enalapril, 10 mg - Comprimidos | | | | | | | |
| Equipo de control glucémico Optium | | | | | | | |
| Equipo Medición Accudcheck caja x 10 | | | | | | | |

| INSUMO | 1992 | 1993 | 1994 | 1995 | 1996 | 1997 | 1998 |
|---|--------|--------|--------|--------|--------|--------|--------|
| Ergonovina, 0,2 mg - Inyectable | | | | | | | |
| Ergonovina, 0,2 mg - Comprimidos | | | | | | | |
| Eritromicina 200 mg/5 ml. Gran. | | | | | | | |
| Eritromicina 250 mg. Comprimidos | | | | | 100,00 | 19,12 | 12,45 |
| Eritromicina 500 mg. Comprimidos | 100,00 | | | | | | |
| Etambutol 400 mg. Comprimidos | | | | | | | |
| Factor VIII Antihemofílico | | | | | | | |
| Fenilefr. 100mg+Cl.Nh4 2gr+Clorfen.30mg+Dextr.50 mg Jbe 100 ml. | 100,00 | | | | | | |
| Fenitoina 100 mg. Comprimidos | | | | | | | |
| Fenobarbital 100 mg. Comprimidos | | | 100,00 | | 88,19 | 140,90 | 128,35 |
| Fenobarbital 15 mg. | | | | | | | |
| Fenoximetipenicilina 1.500.000 - Comprimidos | | | | | | | |
| Fenoximetipenicilina 300.000 - Comprimidos | | | | | | | |
| Foscarnet sod. 24 mg/ml x 500 cc. | | | | | | | |
| Fluconazol, 100 mg - Comprimidos | | | | | | | |
| Fluconazol, 200 mg Inyectable | | | | | | | |
| Furosemida, 20 mg Inyectable x 2 ml. | | | | | | | |
| Furosemida, 40 mg Comprimidos | | | | | | | |
| Ganciclovir sod. 500 mg. | | | | | | | |
| Gamma globulina T 16,5 gr. X 2 ml. Monod. | | | | | | | |
| Genfibrozil 600 mg. Compr. | | | | | | | |
| Gentamicina, 80 mg - Inyectable | | | | | | | |
| Gentamicina, 0,3 -10 ml | | | | | | | |
| Gentamicina, 0,3 -5 gotas | | | | | | | |
| Gentamicina, 20 mg - Inyectable | | | | | | | |
| Gentamicina, 0,3 mg/ml | | | | | | | |
| Gentamicina, 0,1 gr x 15 | | | | | | | |
| Glibenclámda 5 mg. Comprimidos | | | | 100,00 | | | 79,24 |
| Glicazida, 30 mg - Comprimidos | | | | | | | |
| Glicazida, 80 mg - Comprimidos | | | | | | | |
| Haloperidol 1mg. Comprimidos | | 100,00 | 220,52 | | 143,20 | | 69,97 |
| Haloperidol 5 mg. Comprimidos | | | 100,00 | | 33,86 | 36,41 | 112,16 |
| Hexoprenalina sulfato 25 mg. Ampollas | | | | | | | |
| Hidroclorotiazida, 50 mg - comprimidos | | | | | | | |
| Hidróxido de Al + Hidróxido 305 mg - Comprimidos | | | | | | | |
| Hidróxido de Al + Hidróxido 400 mg - Comprimidos | | | | | | | |
| Hioscina, Butil Bromuro 10 mg. Comprimidos | 100,00 | 40,89 | 283,72 | 185,25 | | 184,08 | 152,96 |
| Hioscina, Butil Bromuro 20 mg. Inyectables | | | 100,00 | | 228,67 | 274,68 | |
| Hipoclorito de sodio X 250 cc. | | | | | | 100,00 | 100,00 |
| Hipoclorito de sodio gotero X 250 cc. | | | | | | | 27,26 |
| Homatropina Metil Brom. 0,2% GT. X 20 ml. | 100,00 | | 98,86 | | 100,00 | | |
| Ibuprofeno 200 mg. - Comprimidos | | | 100,00 | 132,94 | 171,21 | 238,54 | 205,20 |
| Ibuprofeno 400 mg.- Comprimidos | | | | | | | |
| Ibuprofeno 2% Suspensión Fr. X 90 ml. | | | | | | | |
| Indinavir 400 mg. Comprimidos | | | | | | | |
| Inmunoglobulina Anti RHO-D 300 mcg.- Inyectable | | | | | | | |
| Inmunoglobulina Antitetánica 250 UI. Inyectable | | | | | | | |
| Inmunoglobulina Hepatitis B 200 UI. Inyectable | | | | | | | |
| Insulina corriente bovina 100 mg - Inyectable | | | | | | | |
| Insulina corriente porc. 100 mg - Inyectable | | | | | | | |
| Insulina humana biosintética - 100 mg - Inyectable | | | | | | | |
| Insulina humana lapicera - 100 mg. Inyectable | | | | | | | |
| Insulina humana neutra - 100 mg - Inyectable | | | | | | | |
| Insulina humana NPH 100 mg - Inyectable | | | | | | | |
| Insulina NPH bovina - 100 mg. - Inyectable | | | | | | | |
| Insulina NPH porcina - 100 UI x 10 ml -Inyectable | | | | | | | |
| Insulina NPH isofana - 100 mg. - Inyectable | | | | | | | |
| Insulina neutra - 100 mg. - Inyectable | | | | | | | |
| Isoniacida 300 mg. Comprimidos | | | | | | | |
| Isoorbide dinitrato 5 mg. - Comprimidos | | | | | | | |
| Isoxuprina 10 mg. - Comprimidos | | | | | | | |
| Isoxuprina 10 mg. - Inyectable | | | | | | | |
| Isoxuprina 20 mg. - Comprimidos | | | | | | | |
| Itraconazol 100 mg. | | | | | | | |
| Jeringas 1ml c/a varias | | | | | | | |
| Jeringas 2 mg. C/aq. 40/8 caja x 100 u. | | | | | | | |
| Jeringas 2 mg. C/aq. 40/8 caja x 75 u. | | | | | | | |
| Jeringas p/insulina 100 UI c/agua | | | | | | | |
| Jeringas p/insulina 100 UI c/agua 30 gr. | | | | | | | |
| Ketoconazol 200 mg. Comprimidos | | | | | | | |
| Kits instrumental colocación Diu | | | | | | | |
| Lancetas p/punción accucheck | | | | | | | |
| Lancetas p/punción optium | | | | | | | |
| Lamivudina 10 mg. Jbe. X 240 cc. | | | | | | | |
| Lamivudina 150 mg. | | | | | | | |
| Lamivudina 150 mg.+zidovudina 300 mg. | | | | | | | |
| Leucovorina calcica 15 mgrs. | | | | | | | |
| Levodopa 250mg.+carbid 25 mg. Comprimidos | | | | | | | |
| Levonorgestrel 0,03 mg.blister x 28 | | | | | | | |
| Levonorgestrel 0,15 mg + etinilestradiol 0,03 mg - Comprimidos | | | | | | | |
| Levonorgestrel 0,03 mg.blister x 35 | | | | | | | |
| Levosaltamol 1 mg - Suspensión | | | | | | | |
| Levosaltamol Clorhidra. 144 - gotas | | | | | | | |
| Levotiroxina 100 mg. Comprimidos | | | | | | | |
| Lidocaina 1 mg - Inyectable | | | | | | | |
| Lopinavir + ritonavir caps. Blandas 33.3 | | | | | | | |
| Lopinavir + ritonavir soluc. Oral 20 mg. | | | | | | | |
| Loratadina 10 mg. Compr. | | | | | | | |
| Mebendazol 20 mg./ml x 30 ml - Suspensión | | | | | | | |
| Mebendazol 100 mg. Comprimidos | 100,00 | 113,09 | 433,78 | | 92,79 | 55,03 | 77,08 |
| Mebendazol 100 mg. Confite | | | | | | | |
| Mebendazol 2% | | | | | | | |
| Metformina, 500 mg - Comprimidos | | | | | | | |
| Metildopa 500 mg. Comprimidos | | | | | | | |
| Metoclopramida, 10 mg, x 2 ml. Inyectable | | | | | | | |

| INSUMO | 1992 | 1993 | 1994 | 1995 | 1996 | 1997 | 1998 |
|---|--------|----------|-------|--------|--------|----------|----------|
| Metronidazol 125 ml - Suspensión | | | | | | | |
| Metronidazol 500 mg - Comprimidos | | | | | | | |
| Metronidazol 500 mg. Sachet | | | | | | | |
| Miconazol 2% crema x15 gr. | | | | | | | |
| Mofetilo Micofenolato 500 mg. Comprimidos | | | | | | | |
| Molgramostin 300 mg. | | | | | | | |
| Morfina 0,2 - Suspensión | | | | | | | |
| Morfina 1 g - Inyectable | | | | | | | |
| Morfina 10 mg - Comprimidos | | | | | | | |
| Morfina 20 mg - Comprimidos | | | | | | | |
| Nelfinavir 50 mg. Jarabe | | | | | | | |
| Nelfinavir 250 mg. | | | | | | | |
| Neroprenem 500 mg. Fr. Ampolla | | | | | | | |
| Nevirapina 200 mg. Comprimidos | | | | | | | |
| Nifedipina 20 mg - Comprimidos | | | | | | | |
| Nifedipina Retard 20 mg - Comprimidos | | | | | | | |
| Nistatina 100.000 - Ovulos | | | | | | | |
| Nistatina - Suspensión oral x 24 ml. | | | | | | | |
| Nistatina 100.000 - Suspensión x 60 ml. | | | | | | | |
| Noretisterona 50 mg + estradiol 5 mg. Ampolla | | | | | | | |
| Norfloxacina 400 mg. Comprimidos | | | | | | | |
| Norgestrel y etinilestradiol + fumarato | | | | | | | |
| Paracetamol 10% GT X 10 ml. | 100,00 | 1.202,18 | | | | 1.004,03 | 1.699,09 |
| Paracetamol 10% GT X 20 ml. | | | | | | 100,00 | |
| Paracetamol 500 mg. Comprimidos | | 100,00 | | 179,77 | 174,95 | 36,90 | 198,76 |
| Penicilina G Benzatinica - 2.400.000 - Inyectable | | | | | | | |
| Penicilina G Benzatinica - 1.200.000 - Inyectable | | | | | | | |
| Penicilina Sódica -3.000.000 - Inyectable | | | | | | | |
| Pentamidina 300 mg. Inyectable | | | | | | | |
| Permetrina 1% Crema Enjuague Pediculicida Frasco | | | | 100,00 | 92,55 | 40,50 | 19,39 |
| Permetrina 5% Escabicida. | | | | | | 100,00 | |
| Permetrina 2% Solución | | | | | | | |
| Permetrina 3% Solución | | | | | | | |
| Permetrina 2,75% x 60 ml. | | | | | | | |
| Pirazinamida 250 mg. Comprimidos | | | | | | | |
| Pirimetamina 25 mg. Comprimidos | | | | | | | |
| Piroxicam 20 mg. Comprimidos | 100,00 | 229,87 | | | | | |
| Povidona lodada 10% X 1000 ml. | 100,00 | | | | | | |
| Prednisona 5 mg. Comprimidos | | | | | | | |
| Preservativos de latex natural-marcas varias | | | | | | | |
| Proteína Antigenica Hepatitis B 20 micr | | | | | | | |
| Ranitidina - 150 mg. Comprimidos | | | | | | | |
| Repelente para insectos x 150ml. | | | | | | | |
| Rifampicina 300 mg. Comprimidos | | | | | | | |
| Ritonavir 80 mg. X 240 ml | | | | | | | |
| Ritonavir 100 mg. Cápsulas blandas | | | | | | | |
| Ritonavir 100 mg. Comprimidos | | | | | | | |
| Salbutamol 0,5mg/100ml. Soluición para Nebulización | | | | | | | |
| Salbutamol 2mg/5ml. Jbe X 120 ml. | 100,00 | | | | | | |
| Salbutamol 48 mg. Jbe X 100 cc. | 100,00 | 568,08 | 18,83 | | | 186,83 | 864,98 |
| Salbutamol aerosol 100 mcg. X 250 dosis | | | | | | | |
| Sales de rehidr. Oral - Solución | | | | | | | |
| Sales de rehidr. Oral - c/ citrato | | | | | | | |
| Saquinavir 200 mg. Cápsulas blandas | | | | | | | |
| Saquinavir 200 mg. Comprimidos | | | | | | | |
| Sildenafil 50 mg. Comprimidos | | | | | | | |
| Sinvastatina 20 mg. Comprimidos | | | | | | | |
| Sinvastatina 40 mg. Comprimidos | | | | | | | |
| Solución fisiológica de Clor.de Sodio x 500 cc. | | | | | | | |
| Solución Ringer c/ lactato x 500 ml. | | | | | | | |
| Solución Dextrosa al 5% x 500 cc. | | | | | | | |
| Solución Clorurada Hipert. 7% P/Neb. X 5 ml. | | | | | | | |
| Solv.vac.conj.Haemophilus Tipo B Monod. | | | | | | | |
| Solvente 2 c.c. (B.C.G.) | | | | | | | |
| Solvente 5 c.c. (T.V.) | | | | | | | |
| Solvente 5 c.c. monodosis (T.V.) | | | | | | | |
| Solvente doble viral x 10 dosis | | | | | | | |
| Solvente vac. Amarilca fr. X 5 dosis | | | | | | | |
| Solvente vac. Meningococcica A+C fr. X 10 | | | | | | | |
| Stavudina 1 mg. Jbe. X 200 ml. | | | | | | | |
| Stavudina 1 mg. Jbe. X 240 ml. | | | | | | | |
| Stavudina 30 mg. | | | | | | | |
| Stavudina 40 mg. | | | | | | | |
| Suero Antiescorpión x 2 ml. | | | | | | | |
| Suero Antilatrodectus x 2 ml. Ampollas | | | | | | | |
| Suero Antiloxoseelico monovalente monod. | | | | | | | |
| Suero Bothrops Bivalente x 10 ml. | | | | | | | |
| Suero Crotalus x 10 ml. Ampollas | | | | | | | |
| Suero Micrurus x 5 ml. Ampollas | | | | | | | |
| Sulfadiazina 500 mg. Comprimidos | | | | | | | |
| Sulfametoxazol+Trimetop. 40 ml - Suspensión | | | | | | | |
| Sulfametoxazol+Trimetop. 400 mg - Comprimidos | | | | | | | |
| Sulfato ferroso, 60 mg. + ácido fólico 0,4 mg. | | | | | | | |
| Sulfato ferroso, 125 mg 45 ml - gotas | | | | | | | |
| Sulfato ferroso, 125 mg 20 ml - gotas | | | | | | | |
| Sulfato ferroso, 200 mg - Comprimidos | | | | | | | |
| Sulfato ferroso + ácido fólico, 525-350 - Comprimidos | | | | | | | |
| Sulfato ferroso + ácido fólico, 525-360 - Comprimidos | | | | | | | |
| Sulfato ferroso 60 mg+ ácido fólico, 0,40 - Comprimidos | | | | | | | |
| Sulfato magnesio 25% y 5 mg. Ampollas | | | | | | | |
| Surfactante pulmonar Fr. Ampolla x 4 ml. | | | | | | | |
| Tacrolimus 1 mg. | | | | | | | |
| Tacrolimus 5 mg. | | | | | | | |
| Tecofilina, 200 mg. Comprimidos | | | | | | | |
| Teofilina anhidra - 8ml - Jarabe | | | | | | | |

| INSUMO | 1992 | 1993 | 1994 | 1995 | 1996 | 1997 | 1998 |
|--|------|------|------|------|------|--------|------|
| Teofilina anhidra - 200 mg. Comprimidos | | | | | | | |
| Teofilina anhidra - 200 mg. X 10 ml - Inyectable | | | | | | | |
| Tiras reactivas glucosa optium | | | | | | | |
| Tiras reactivas glucosa accucheck | | | | | | | |
| Tuberculina PPD x 3 c.c. | | | | | | | |
| Unidades rectorarios p/ consultas | | | | | | 100,00 | |
| Vacuna B.C.G. X 10 dosis | | | | | | | |
| Vacuna Neumococcica Monodosis | | | | | | | |
| Vacuna Poliomielitica Inactivada (Salk) | | | | | | | |
| Vacuna Antigripal Haemop. Influen.Monodosis | | | | | | | |
| Vac. Antihepatitis B multidosis x 5 ml. | | | | | | | |
| Vac. Antihepatitis A monodosis x 5 ml. | | | | | | | |
| Vac. Antimeningococica (B+C) | | | | | | | |
| Vac. Antipolon. Sabin Oral x 10 dosis | | | | | | | |
| Vac. Antitetánica absorbida | | | | | | | |
| Vac. Antitetánica monodosis | | | | | | | |
| Vac. Conjug.Haemophilus tipo B monodosis | | | | | | | |
| Vac. Cuádruple (Hiv + Dpt) monodosis | | | | | | | |
| Vac. Doble DT x 10 dosis adultos | | | | | | | |
| Vac. Gammaglobulina Hepatitis B x 200 UI | | | | | | | |
| Vac. Meningococica A+C Frascos x 10 dois | | | | | | | |
| Vac. Prot.Ant.Hepatitis B 10 mcrcs. X 0,5 | | | | | | | |
| Vac. Triple Antiviral monodosis | | | | | | | |
| Vac. Triple Antiviral x 10 dosis | | | | | | | |
| Vac. Triple DPT x 10 dosis | | | | | | | |
| Vac. Amarilica frasco x 5 dosis | | | | | | | |
| Vac. Antitetánica x 5 dosis Inyectables | | | | | | | |
| Vac. Doble Viral x 10 dosis | | | | | | | |
| Valproato de magnesio 200mg. Comprimidos | | | | | | | |
| Valproato de magnesio 400mg. Comprimidos | | | | | | | |
| Valproato de sodio 250mg. 5 ml. Jarabe por 120 | | | | | | | |
| Vancomicina 500 mg. Inyectables | | | | | | | |
| Vitamina a+d+c - Gotas | | | | | | | |
| Yodopovidona 2,5% en sobres | | | | | | | |
| Zalcitabina 0.75 mg. | | | | | | | |
| Zidovudina 100 mg. | | | | | | | |
| Zidovudina 200 mg. | | | | | | | |

FUENTE: Datos suministrados por la Dirección Provincial de Planificación, Control de Gestión y Estadística del Ministerio de Salud.

NOTAS: Elaboración propia en base a la citada fuente.

Año base para calcular la evolución relativa 1992 = 100, en su defecto se aplica como base año de origen de producción.

DIRECCION GENERAL DE PROGRAMACION Y ESTADISTICA HACENDAL.

PROVINCIA DE SANTA FE
 MINISTERIO DE SALUD Y MEDIO AMBIENTE
 EVOLUCION RELATIVA DE LOS INSUMOS ENTREGADOS POR EL LABORATORIO PROVINCIAL DE FARMACOS MEDICINALES A DROGUERIA CENTRAL
 PERIODO 1999 - 2005

| INSUMO | 1999 | 2000 | 2001 | 2002 | 2003 | 2004 | 2005 |
|--|----------|----------|----------|--------|----------|----------|----------|
| Abacavir 300 mg CPR. | | | | | | 100,00 | |
| Acenocumarol 4 mg. Comprimidos | | | | | | | |
| Aciclovir 800 mg. Comprimidos | | | | | | 100,00 | |
| Aciclovir 500 mg. Inyectable | | | | | | 100,00 | |
| Aciclovir 500 mg. Ampolla | | | | | | 100,00 | |
| Aciclovir 250 mg. Inyectable | | | | | | 100,00 | |
| Acido acetil salicilico 0,5 gr. Comprimidos | | | | | 114,77 | 143,22 | |
| Acido Fólico 1 mg. Comprimidos | | | | | 105,59 | 131,77 | 274,28 |
| Acido nalidixico 500 mg. Comprimidos | | | | | | | |
| Adrenalina - inyectable | | | | | 100,00 | 91,97 | |
| Aerocámara escolar | | | | | | 100,00 | |
| Aerocámara lactante | | | | | | 100,00 | |
| Aqua destilada de 10cc. Inyectables | | | | | | | 179,07 |
| Aqua destilada de 5cc. Inyectables | | | | | | | 489,39 |
| Aqua oxigenada 10 vol. Sol. X 500 ml. | | | | | | | |
| Agujas descartables 13 x 3 30 g 1/2 | | | | | | 100,00 | |
| Alcohol en gel 250 cc. | | | | | | | |
| Amicacina, 100 mg. Inyectables | | | | | | 100,00 | |
| Amiodarona 200mg. - Comprimidos | | | | | | | |
| Amlodipina 10 mg. Compr. | | | | | | | |
| Amoxicilina 250 mg. / 5ml. Susp. X 100 ml. | | | | | | | |
| Amoxicilina 250 mg. / 5ml. Susp. X 90 ml. | 1.503,26 | 1.079,90 | 1.296,03 | 957,89 | 1.110,84 | 2.353,68 | 1.129,36 |
| Amoxicilina 250 mg. Comprimidos | | | | | | | |
| Amoxicilina 250 mg. + ac. Clavulánico | | | | | | | |
| Amoxicilina 500 mg. Comprimidos | 923,92 | 1.077,87 | 633,68 | 652,35 | 1.177,69 | 2.669,52 | |
| Amoxicilina 500 mg. Suspensión x 90 ml. | | | | | | 100,00 | |
| Amoxicilina 500 mg. + Ac. Clavullanico 125 mg. Comprimidos | | | | | | | |
| Ampicilina 500 mg. Comprimidos | | | | | | | |
| Ampicilina Sódica (TRIHID) 500 mg. Comprimidos | | | | | | 9,55 | |
| Ampicilina Sódica (TRIHID) 1000 mg. Inyectable | | | | | 100,00 | 198,71 | 97,86 |
| Antofotericina B 50 mg. Inyectable | | | | | | 100,00 | |
| Aprenavir cápsulas x 150 mg. | | | | | | 100,00 | |
| Atenolol 100 mg. Comprimidos | 851,38 | 628,80 | 1.159,06 | 346,78 | 1.579,54 | 3.436,34 | 2.425,23 |
| Azitromicina 250 mg. Comprimidos | | | | | | 100,00 | |
| Azitromicina 500 mg. Comprimidos | | | | | | | |
| Bencilo, Benzoato 10% Loción Pediculosis x 100 cc. | | | | | | | |
| Benznidazol 100 mg. Comprimidos | | | | | | 100,00 | |
| Beta-16 metilprednisolona 40 mg. Comprimidos | | | | | | 100,00 | |
| Betametasona 0,5 mg gotas | | | | | 100,00 | 108,60 | 58,89 |
| Betametasona (Fosfato+acetato) 6 mg. | | | | | | 100,00 | |
| Betametasona 0,1 gr. X 15 gr. | | | | | | | |
| Bromazepan 3 mg. Comprimidos | | | | | | | |
| Bromazepan 6 mg. Comprimidos | | | | | | | |
| Budesonide Aerosol 200 mg. X 200 dosis | | | | | | | |
| Carbamazepina 200mg. Comprimidos | | | | | | | |
| Cefalexina 250 mg./5 ml. x 90 ml. | 3,18 | 125,46 | 39,32 | 21,26 | 100,00 | 216,95 | 193,18 |
| Cefalexina monohidrato 500 mg. Comprimidos | 509,18 | 569,97 | 691,87 | 604,06 | 700,78 | 2.016,09 | 1.136,90 |
| Cefalexina monohidrato 500 mg. Suspensión x 90 ml. | | | | | | 100,00 | |
| Cefalotina 1000 mg. Inyectables | | | | | | 100,00 | |
| Cefotaxina sódica 500 mg. Inyectables | | | | | | 100,00 | |
| Ceftazidina 1 gr. Ampollas | | | | | | 100,00 | |
| Ceftazidina 1000 mg. Inyectables | | | | | | 100,00 | |
| Ceftazidina 500 mg. Inyectables | | | | | | 100,00 | |
| Ceftriaxona 500 mg. Inyectables | | | | | | 100,00 | |
| Ceftriaxona 1000 mg. E.V. | | | | | | 100,00 | |
| Ciclosporina 100 mg. Cápsulas | | | | | | 100,00 | |
| Ciclosporina 25 mg. Cápsulas | | | | | | 100,00 | |
| Ciclosporina 50 mg. Cápsulas | | | | | | 100,00 | |
| Ciprofloxacina. 200 mg./100 ml. Inyectables | | | | | | 100,00 | |
| Ciprofloxacina. 500 mg. Comprimidos. | | | | | 100,00 | 1,82 | |
| Claritromicina 250 mg. Comprimidos | | | | | | 100,00 | |
| Claritromicina 500 mg. Comprimidos | | | | | | 100,00 | |
| Clindamicina 300 mg. | | | | | | 100,00 | |
| Clindamicina 600 mg. | | | | | | 100,00 | |
| Clonazepam 0,5 mg. Comprimidos | | | | | | | |
| Conservadora con tapa | | | | | | 100,00 | |
| Cotrimoxazol (Trimet.40 mg.+Sulfamet. 200mg./5ml) Suspensión | | | | | | 1.485,06 | |
| Cotrimoxazol (Trimet.80 mg.+Sulfamet. 400mg.) Comprimidos | | | | | | 1,14 | 148,88 |
| Cotrimoxazol (Trimet.160 mg.+Sulfamet. 400mg.) Comprimidos | | | | | | 100,00 | |
| Cotrimoxazol 400 mg./80mg. Comprimidos | 217,50 | 192,46 | 195,46 | 156,03 | 4,21 | 325,87 | |
| Dapsona 100 mg. Comprimidos | | | | | | 100,00 | |
| Depo-provera 150 mg. Ampolla | | | | | | 100,00 | |
| Dexametasona 0,5 mg. Comprimidos | | | | | 136,36 | 214,89 | |
| Dexametasona 4 mg. Inyectable | | | | | 100,00 | 129,09 | |
| Dexametasona 8 mg. Inyectable | | | | | | | |
| Diazepam 5 mg. Comprimidos | 536,90 | 638,34 | 289,42 | 457,34 | 569,68 | 2.145,35 | 751,04 |
| Diazepam 10 mg. Comprimidos | 470,76 | 317,43 | 560,68 | 881,77 | 707,15 | 2.058,91 | 1.410,52 |
| Diazepam 10 mg. X 2ml - Inyectable | | | | | 199,24 | 205,21 | |
| Diclofenac 50 mg. Compr. | | | | | | | |
| Didanosina 100 mg. Comprimidos | | | | | | 100,00 | |
| Didanosina 200 mg. | | | | | | 100,00 | |
| Didanosina 200 mg. Comprimidos | | | | | | 100,00 | |
| Difenh.200mg+Cl.Amon.200mg+C.Na 140 mg+Ext.To. 1ml Jbe.Exp.X 100ml | | | | | | | |
| Digoxina 0,25 mg - Comprimidos | | | | | 100,00 | 94,91 | |
| Diu Dispositivos Intrauterinos | | | | | | 100,00 | |
| Doxicilina 100 mg. Comprimidos | | | | | | 100,00 | |
| Efavirenz 200 mg. | | | | | | 100,00 | |
| Enalapril, 10 mg - Comprimidos | | | | | 100,00 | 32,95 | 159,08 |
| Equipo de control glucémico Optium | | | | | | | |
| Equipo Medición Accudcheck caja x 10 | | | | | | | |

| INSUMO | 1999 | 2000 | 2001 | 2002 | 2003 | 2004 | 2005 |
|--|--------|--------|--------|--------|--------|----------|--------|
| Ergonovina, 0,2 mg - Inyectable | | | | | 100,00 | 102,37 | |
| Ergonovina, 0,2 mg - Comprimidos | | | | | 100,00 | 204,63 | |
| Eritromicina 200 mg/5 ml. Gran. | | | | | | 100,00 | |
| Eritromicina 250 mg. Comprimidos | 18,89 | 19,26 | 19,32 | 24,60 | 2,46 | 35,58 | 14,72 |
| Eritromicina 500 mg. Comprimidos | | | | | 32,30 | 131,54 | |
| Etambutol 400 mg. Comprimidos | | | | | | 100,00 | |
| Factor VIII Antihemofílico | | | | | | | |
| Fenilefr. 100mg+ClNH4 2gr+Clorfen.30mg+Dextr.50 mg Jbe 100 ml. | | | | | | | |
| Fenitoína 100 mg. Comprimidos | | | | | | | |
| Fenobarbital 100 mg. Comprimidos | 94,35 | 138,25 | 128,18 | 148,92 | 170,01 | 162,75 | 238,42 |
| Fenobarbital 15 mg. | | | | | | | |
| Fenoximetilpenicilina 1.500.000 - Comprimidos | | | | | 100,00 | 58,24 | |
| Fenoximetilpenicilina 300.000 - Comprimidos | | | | | | 100,00 | |
| Foscarnet sod. 24 mg/ml x 500 cc. | | | | | | 100,00 | |
| Fluconazol, 100 mg - Comprimidos | | | | | | 100,00 | |
| Fluconazol, 200 mg Inyectable | | | | | | 100,00 | |
| Furosemida, 20 mg Inyectable x 2 ml. | | | | | 100,00 | 99,25 | |
| Furosemida, 40 mg Comprimidos | | | | | 100,00 | 106,99 | |
| Ganciclovir sod. 500 mg. | | | | | | 100,00 | |
| Gamma globulina T 16,5 gr. X 2 ml. Monod. | | | | | | 100,00 | |
| Genfibrozil 600 mg. Compr. | | | | | | | |
| Gentamicina, 80 mg - Inyectable | | | | | 100,00 | 120,70 | |
| Gentamicina, 0,3 -10 ml | | | | | 100,00 | 181,26 | |
| Gentamicina, 0,3 -5 gotas | | | | | 100,00 | 0,10 | |
| Gentamicina, 20 mg - Inyectable | | | | | 100,00 | | |
| Gentamicina, 0,3 mg/ml | | | | | | | |
| Gentamicina, 0,1 gr x 15 | | | | | | | |
| Glibenclámda 5 mg. Comprimidos | 93,37 | 82,21 | 150,86 | 139,06 | 148,74 | 310,75 | 137,12 |
| Glicazida, 30 mg - Comprimidos | | | | | | 100,00 | |
| Glicazida, 80 mg - Comprimidos | | | | | 100,00 | 51,39 | |
| Haloperidol 1mg. Comprimidos | | 45,75 | 35,18 | | 53,69 | 115,03 | 67,51 |
| Haloperidol 5 mg. Comprimidos | | 39,75 | 51,29 | 113,55 | 69,04 | 182,91 | 43,07 |
| Hexoprenalina sulfato 25 mg. Ampollas | | | | | | 100,00 | |
| Hidroclorotiazida, 50 mg - comprimidos | | | | | 100,00 | 186,20 | 250,07 |
| Hidróxido de Al + Hidróxido 305 mg - Comprimidos | | | | | 100,00 | | |
| Hidróxido de Al + Hidróxido 400 mg - Comprimidos | | | | | 100,00 | | |
| Hioscina, Butil Bromuro 10 mg. Comprimidos | 176,17 | 49,48 | 155,73 | 162,27 | 159,03 | 2.029,31 | 82,28 |
| Hioscina, Butil Bromuro 20 mg. Inyectables | | | | | 203,99 | 354,38 | |
| Hipoclorito de sodio X 250 cc. | | | | | | | |
| Hipoclorito de sodio gotero X 250 cc. | | | | | | | |
| Homatropina Metil Brom. 0,2% GT. X 20 ml. | | | | | 554,53 | 312,79 | |
| Ibuprofeno 200 mg. - Comprimidos | 373,68 | 307,51 | 397,09 | 185,51 | 478,00 | 1.113,46 | 814,97 |
| Ibuprofeno 400 mg.- Comprimidos | | | | | 100,00 | 9,20 | |
| Ibuprofeno 2% Suspensión Fr. X 90 ml. | | | | | | | |
| Indinavir 400 mg. Comprimidos | | | | | | 100,00 | |
| Inmunoglobulina Anti RHO-D 300 mcg.- Inyectable | | | | | | 100,00 | |
| Inmunoglobulina Antitetánica 250 UI. Inyectable | | | | | | 100,00 | |
| Inmunoglobulina Hepatitis B 200 UI. Inyectable | | | | | | 100,00 | |
| Insulina corriente bovina 100 mg - Inyectable | | | | | 100,00 | | |
| Insulina corriente porc. 100 mg - Inyectable | | | | | 100,00 | 200,38 | |
| Insulina humana biosintética - 100 mg - Inyectable | | | | | 100,00 | | |
| Insulina humana lapicera - 100 mg. Inyectable | | | | | 100,00 | | |
| Insulina humana neutra - 100 mg - Inyectable | | | | | 100,00 | | |
| Insulina humana NPH 100 mg - Inyectable | | | | | 100,00 | 17,99 | |
| Insulina NPH bovina - 100 mg. - Inyectable | | | | | 100,00 | 209,18 | |
| Insulina NPH porcina - 100 UI x 10 ml - Inyectable | | | | | 100,00 | 101,14 | |
| Insulina NPH isofana - 100 mg. - Inyectable | | | | | 100,00 | | |
| Insulina neutra - 100 mg. - Inyectable | | | | | 100,00 | | |
| Isoniacida 300 mg. Comprimidos | | | | | | 100,00 | |
| Isosorbide dinitrato 5 mg. - Comprimidos | | | | | 100,00 | 127,81 | |
| Isoxuprina 10 mg. - Comprimidos | | | | | 100,00 | | |
| Isoxuprina 10 mg. - Inyectable | | | | | 100,00 | 160,75 | |
| Isoxuprina 20 mg. - Comprimidos | | | | | 100,00 | | |
| Itraconazol 100 mg. | | | | | | 100,00 | |
| Jeringas 1ml c/a varias | | | | | | 100,00 | |
| Jeringas 2 mg. C/aq. 40/8 caja x 100 u. | | | | | | 100,00 | |
| Jeringas 2 mg. C/aq. 40/8 caja x 75 u. | | | | | | 100,00 | |
| Jeringas p/insulina 100 UI c/agua | | | | | | | |
| Jeringas p/insulina 100 UI c/agua 30 gr. | | | | | | | |
| Ketoconazol 200 mg. Comprimidos | | | | | | 100,00 | |
| Kits instrumental colocación Diu | | | | | | 100,00 | |
| Lancetas p/punción accucheck | | | | | | | |
| Lancetas p/punción optium | | | | | | | |
| Lamivudina 10 mg. Jbe. X 240 cc. | | | | | | 100,00 | |
| Lamivudina 150 mg. | | | | | | 100,00 | |
| Lamivudina 150 mg.+zidovudina 300 mg. | | | | | | 100,00 | |
| Leucovorina calcica 15 mgrs. | | | | | | 100,00 | |
| Levodopa 250mg.+carbid 25 mg. Comprimidos | | | | | | 100,00 | |
| Levonorgestrel 0,03 mg.blister x 28 | | | | | | 100,00 | |
| Levonorgestrel 0,15 mg + etinilestradiol 0,03 mg - Comprimidos | | | | | | 100,00 | |
| Levonorgestrel 0,03 mg.blister x 35 | | | | | | 100,00 | |
| Levosaltamol 1 mg - Suspensión | | | | | 100,00 | | |
| Levosaltamol Clorhidra. 144 - gotas | | | | | 100,00 | 0,06 | |
| Levotiroxina 100 mg. Comprimidos | | | | | | | |
| Lidocaina 1 mg - Inyectable | | | | | 100,00 | 127,30 | |
| Lopinavir + ritonavir caps. Blandas 33.3 | | | | | | 100,00 | |
| Lopinavir + ritonavir soluc. Oral 20 mg. | | | | | | 100,00 | |
| Loratadina 10 mg. Compr. | | | | | | | |
| Mebendazol 20 mg./ml x 30 ml - Suspensión | | | | | 100,00 | 89,64 | |
| Mebendazol 100 mg. Comprimidos | | | 39,98 | | 91,53 | 218,49 | 8,65 |
| Mebendazol 100 mg. Confite | | | | | | | |
| Mebendazol 2% | | | | | | | |
| Metformina, 500 mg - Comprimidos | | | | | 100,00 | 101,64 | 204,01 |
| Metildopa 500 mg. Comprimidos | | | | | | 100,00 | |
| Metoclopramida, 10 mg, x 2 ml. Inyectable | | | | | 100,00 | 97,19 | |

| INSUMO | 1999 | 2000 | 2001 | 2002 | 2003 | 2004 | 2005 |
|---|----------|--------|--------|--------|--------|----------|--------|
| Metronidazol 125 ml - Suspensión | | | | | 100,00 | 91,38 | |
| Metronidazol 500 mg - Comprimidos | | | | | 100,00 | 86,31 | |
| Metronidazol 500 mg. Sachet | | | | | | 100,00 | |
| Miconazol 2% crema x15 gr. | | | | | | | |
| Mofetilo Micofenolato 500 mg. Comprimidos | | | | | | 100,00 | |
| Molgramostin 300 mg. | | | | | | 100,00 | |
| Morfina 0,2 - Suspensión | | | | | 100,00 | 215,46 | 489,86 |
| Morfina 1 g - Inyectable | | | | | 100,00 | 29,88 | 236,35 |
| Morfina 10 mg - Comprimidos | | | | | | | 100,00 |
| Morfina 20 mg - Comprimidos | | | | | | | 100,00 |
| Nelfinavir 50 mg. Jarabe | | | | | | 100,00 | |
| Nelfinavir 250 mg. | | | | | | 100,00 | |
| Neroprenem 500 mg. Fr. Ampolla | | | | | | 100,00 | |
| Nevirapina 200 mg. Comprimidos | | | | | | 100,00 | |
| Nifedipina 20 mg - Comprimidos | | | | | 100,00 | | |
| Nifedipina Retard 20 mg - Comprimidos | | | | | 100,00 | 144,23 | |
| Nistatina 100.000 - Ovulos | | | | | 100,00 | 55,97 | |
| Nistatina - Suspensión oral x 24 ml. | | | | | | 100,00 | |
| Nistatina 100.000 - Suspensión x 60 ml. | | | | | | 100,00 | |
| Noretisterona 50 mg + estradiol 5 mg. Ampolla | | | | | | 100,00 | |
| Norfloxacina 400 mg. Comprimidos | | | | | | | |
| Norgestrel y etinilestradiol + fumarato | | | | | | 100,00 | |
| Paracetamol 10% GT X 10 ml. | 1.027,48 | | | | 274,38 | | |
| Paracetamol 10% GT X 20 ml. | | | | | 760,45 | 706,50 | |
| Paracetamol 500 mg. Comprimidos | 187,23 | 218,00 | 104,20 | 199,87 | 439,61 | 482,07 | 409,54 |
| Penicilina G Benzatinica - 2.400.000 - Inyectable | | | | | 100,00 | 98,41 | |
| Penicilina G Benzatinica - 1.200.000 - Inyectable | | | | | 100,00 | 169,29 | |
| Penicilina Sódica -3.000.000 - Inyectable | | | | | 100,00 | 102,08 | |
| Pentamidina 300 mg. Inyectable | | | | | | 100,00 | |
| Permetrina 1% Crema Enjuague Pediculicida Frasco | 65,64 | 79,80 | 13,18 | 56,93 | 5,03 | | 53,92 |
| Permetrina 5% Escabicida. | 187,16 | 260,82 | 33,92 | 273,22 | 194,83 | 250,12 | 346,23 |
| Permetrina 2% Solución | | | | | 100,00 | 3.720,26 | |
| Permetrina 3% Solución | | | | | 100,00 | | |
| Permetrina 2,75% x 60 ml. | | | | | | | |
| Pirazinamida 250 mg. Comprimidos | | | | | | 100,00 | |
| Pirimetamina 25 mg. Comprimidos | | | | | | 100,00 | |
| Piroxicam 20 mg. Comprimidos | | | | | | | |
| Povidona lodada 10% X 1000 ml. | | | | | | | |
| Prednisona 5 mg. Comprimidos | | 100,00 | 110,03 | 128,22 | 100,00 | 564,11 | 107,01 |
| Preservativos de latex natural-marcas varias | | | | | | 100,00 | |
| Proteína Antigenica Hepatitis B 20 micr | | | | | | 100,00 | |
| Ranitidina - 150 mg. Comprimidos | | | | | 100,00 | 254,07 | 253,82 |
| Repelente para insectos x 150ml. | | | | | | | |
| Rifampicina 300 mg. Comprimidos | | | | | | 100,00 | |
| Ritonavir 80 mg. X 240 ml | | | | | | 100,00 | |
| Ritonavir 100 mg. Cápsulas blandas | | | | | | 100,00 | |
| Ritonavir 100 mg. Comprimidos | | | | | | 100,00 | |
| Salbutamol 0,5mg/100ml. Solución para Nebulización | | | | | | 100,00 | 53,58 |
| Salbutamol 2mg/5ml. Jbe X 120 ml. | | | | | 852,53 | | |
| Salbutamol 48 mg. Jbe X 100 cc. | 679,73 | 644,02 | 627,27 | 153,66 | 167,41 | 4,54 | |
| Salbutamol aerosol 100 mcg. X 250 dosis | | | | | | 100,00 | |
| Sales de rehidr. Oral - Solución | | | | | 100,00 | 108,68 | |
| Sales de rehidr. Oral - c/ citrato | | | | | | | |
| Saquinavir 200 mg. Cápsulas blandas | | | | | | 100,00 | |
| Saquinavir 200 mg. Comprimidos | | | | | | 100,00 | |
| Sildenafil 50 mg. Comprimidos | | | | | | | |
| Sinvastatina 20 mg. Comprimidos | | | | | | | |
| Sinvastatina 40 mg. Comprimidos | | | | | | | |
| Solución fisiológica de Clor.de Sodio x 500 cc. | | | | | | 100,00 | |
| Solución Ringer c/ lactato x 500 ml. | | | | | | 100,00 | |
| Solución Dextrosa al 5% x 500 cc. | | | | | | 100,00 | |
| Solución Clorurada Hipert. 7% P/Neb. X 5 ml. | | | | | | | |
| Solv.vac.conj.Haemophilus Tipo B Monod. | | | | | | 100,00 | |
| Solvente 2 c.c. (B.C.G.) | | | | | | 100,00 | |
| Solvente 5 c.c. (T.V.) | | | | | | 100,00 | |
| Solvente 5 c.c. monodosis (T.V.) | | | | | | 100,00 | |
| Solvente doble viral x 10 dosis | | | | | | 100,00 | |
| Solvente vac. Amarilca fr. X 5 dosis | | | | | | 100,00 | |
| Solvente vac. Meningococcica A+C fr. X 10 | | | | | | 100,00 | |
| Stavudina 1 mg. Jbe. X 200 ml. | | | | | | 100,00 | |
| Stavudina 1 mg. Jbe. X 240 ml. | | | | | | 100,00 | |
| Stavudina 30 mg. | | | | | | 100,00 | |
| Stavudina 40 mg. | | | | | | 100,00 | |
| Suero Antiescorpión x 2 ml. | | | | | | 100,00 | |
| Suero Antilatrodectus x 2 ml. Ampollas | | | | | | 100,00 | |
| Suero Antiloxoseelico monovalente monod. | | | | | | 100,00 | |
| Suero Bothrops Bivalente x 10 ml. | | | | | | 100,00 | |
| Suero Crotalus x 10 ml. Ampollas | | | | | | 100,00 | |
| Suero Micrurus x 5 ml. Ampollas | | | | | | 100,00 | |
| Sulfadiazina 500 mg. Comprimidos | | | | | | 100,00 | |
| Sulfametoxazol+Trimetop. 40 ml - Suspensión | | | | | 100,00 | | |
| Sulfametoxazol+Trimetop. 400 mg - Comprimidos | | | | | 100,00 | | |
| Sulfato ferroso, 60 mg. + ácido fólico 0,4 mg. | | | | | | 100,00 | |
| Sulfato ferroso, 125 mg 45 ml - gotas | | | | | 100,00 | 141,48 | |
| Sulfato ferroso, 125 mg 20 ml - gotas | | | | | 100,00 | 69,08 | |
| Sulfato ferroso, 200 mg - Comprimidos | | | | | 100,00 | 74,59 | |
| Sulfato ferroso + ácido fólico, 525-350 - Comprimidos | | | | | 100,00 | 185,65 | |
| Sulfato ferroso + ácido fólico, 525-360 - Comprimidos | | | | | 100,00 | | |
| Sulfato ferroso 60 mg+ ácido fólico, 0,40 - Comprimidos | | | | | | | |
| Sulfato magnesio 25% y 5 mg. Ampollas | | | | | | 100,00 | |
| Surfactante pulmonar Fr. Ampolla x 4 ml. | | | | | | 100,00 | |
| Tacrolimus 1 mg. | | | | | | 100,00 | |
| Tacrolimus 5 mg. | | | | | | 100,00 | |
| Tecofilina, 200 mg. Comprimidos | | | | | 100,00 | 325,78 | |
| Teofilina anhidra - 8ml - Jarabe | | | | | 100,00 | 77,56 | |

| INSUMO | 1999 | 2000 | 2001 | 2002 | 2003 | 2004 | 2005 |
|--|------|------|------|------|--------|----------|------|
| Teofilina anhidra - 200 mg. Comprimidos | | | | | 100,00 | | |
| Teofilina anhidra - 200 mg. X 10 ml - Inyectable | | | | | 100,00 | | |
| Tiras reactivas glucosa optium | | | | | | | |
| Tiras reactivas glucosa accucheck | | | | | | | |
| Tuberculina PPD x 3 c.c. | | | | | | 100,00 | |
| Unidades recetarios p/ consultas | | | | | | 3.502,73 | |
| Vacuna B.C.G. X 10 dosis | | | | | | 100,00 | |
| Vacuna Neumococcica Monodosis | | | | | | 100,00 | |
| Vacuna Poliomielitica Inactivada (Salk) | | | | | | 100,00 | |
| Vacuna Antigripal Haemop. Influen.Monodosis | | | | | | 100,00 | |
| Vac. Antihepatitis B multidosis x 5 ml. | | | | | | 100,00 | |
| Vac. Antihepatitis A monodosis x 5 ml. | | | | | | 100,00 | |
| Vac. Antimeningococica (B+C) | | | | | | 100,00 | |
| Vac. Antipolon. Sabin Oral x 10 dosis | | | | | | 100,00 | |
| Vac. Antitetánica absorbida | | | | | | 100,00 | |
| Vac. Antitetánica monodosis | | | | | | 100,00 | |
| Vac. Conjug.Haemophilus tipo B monodosis | | | | | | 100,00 | |
| Vac. Cuádruple (Hiv + Dpt) monodosis | | | | | | 100,00 | |
| Vac. Doble DT x 10 dosis adultos | | | | | | 100,00 | |
| Vac. Gammaglobulina Hepatitis B x 200 UI | | | | | | 100,00 | |
| Vac. Meningococica A+C Frascos x 10 dois | | | | | | 100,00 | |
| Vac. Prot.Ant.Hepatitis B 10 mcrcs. X 0,5 | | | | | | 100,00 | |
| Vac. Triple Antiviral monodosis | | | | | | 100,00 | |
| Vac. Triple Antiviral x 10 dosis | | | | | | 100,00 | |
| Vac. Triple DPT x 10 dosis | | | | | | 100,00 | |
| Vac. Amarilica frasco x 5 dosis | | | | | | 100,00 | |
| Vac. Antitetánica x 5 dosis Inyectables | | | | | | 100,00 | |
| Vac. Doble Viral x 10 dosis | | | | | | 100,00 | |
| Valproato de magnesio 200mg. Comprimidos | | | | | | | |
| Valproato de magnesio 400mg. Comprimidos | | | | | | | |
| Valproato de sodio 250mg. 5 ml. Jarabe por 120 | | | | | | | |
| Vancomicina 500 mg. Inyectables | | | | | | 100,00 | |
| Vitamina a+d+c - Gotas | | | | | 100,00 | 117,68 | |
| Yodopovidona 2,5% en sobres | | | | | | | |
| Zalcitabina 0,75 mg. | | | | | | 100,00 | |
| Zidovudina 100 mg. | | | | | | 100,00 | |
| Zidovudina 200 mg. | | | | | | 100,00 | |

FUENTE: Datos suministrados por la Dirección Provincial de Planificación, Control de Gestión y Estadística del Ministerio de Salud.

NOTAS: Elaboración propia en base a la citada fuente.

Año base para calcular la evolución relativa 1992 = 100, en su defecto se aplica como base año de origen de producción.

DIRECCION GENERAL DE PROGRAMACION Y ESTADISTICA HACENDAL.

PROVINCIA DE SANTA FE
 MINISTERIO DE SALUD Y MEDIO AMBIENTE
 EVOLUCION RELATIVA DE LOS INSUMOS ENTREGADOS POR EL LABORATORIO PROVINCIAL DE FARMACOS MEDICINALES A DROGUERIA CENTRAL
 PERIODO 2006 - 2013

| INSUMO | 2006 | 2007 | 2008 | 2009 | 2010 | 2011 | 2012 | 2013 |
|--|----------|----------|----------|------------|----------|----------|--------------|--------------|
| Abacavir 300 mg CPR. | | | | | | | | |
| Acenocumarol 4 mg. Comprimidos | | | | | | | 100,00 | 30,07 |
| Aciclovir 800 mg. Comprimidos | | | | | | | | |
| Aciclovir 500 mg. Inyectable | | | | | | | | |
| Aciclovir 500 mg. Ampolla | | | | | | | | |
| Aciclovir 250 mg. Inyectable | | | | | | | | |
| Acido acetil salicilico 0,5 gr. Comprimidos | 148,90 | 144,97 | 188,11 | 121,62 | 107,98 | 100,91 | 197,41 | 79,45 |
| Acido Fólico 1 mg. Comprimidos | 132,38 | 197,18 | 171,78 | 203,47 | 253,22 | 279,57 | 541,48 | 315,20 |
| Acido nalidixico 500 mg. Comprimidos | | | | | | | | |
| Adrenalina - inyectable | 139,24 | 145,11 | | 141,08 | 32,88 | | | |
| Aerocámara escolar | | | | | | | | |
| Aerocámara lactante | | | | | | | | |
| Aqua destilada de 10cc. Inyectables | 197,01 | 261,49 | 170,55 | 61,92 | | 243,43 | 299,59 | 250,92 |
| Aqua destilada de 5cc. Inyectables | 544,07 | 645,24 | | 640,58 | 485,13 | 636,65 | 1.078,10 | 553,18 |
| Aqua oxigenada 10 vol. Sol. X 500 ml. | | | | | | 438,60 | | |
| Agujas descartables 13 x 3 30 g 1/2 | | | | | | | | |
| Alcohol en gel 250 cc. | | | | | 100,00 | | | |
| Amicacina, 100 mg. Inyectables | | | | | | | | |
| Amiodarona 200mg. - Comprimidos | | | | | 100,00 | 138,50 | | 151,21 |
| Amlodipina 10 mg. Compr. | | | | | | | 100,00 | 33,46 |
| Amoxicilina 250 mg. / 5ml. Susp. X 100 ml. | | | | 104.158,90 | | | | |
| Amoxicilina 250 mg. / 5ml. Susp. X 90 ml. | 1.477,70 | 1.180,61 | | 1.328,92 | 1.228,80 | 1.061,77 | 2.089,11 | 900,37 |
| Amoxicilina 250 mg. Comprimidos | | | 91,33 | | | | | |
| Amoxicilina 250 mg. + ac. Clavulánico | | | | | | | 100,00 | 121,68 |
| Amoxicilina 500 mg. Comprimidos | 1.772,34 | 1.287,58 | 1.533,45 | | | 1.143,26 | 1.770,39 | 885,60 |
| Amoxicilina 500 mg. Suspensión x 90 ml. | | | | | | | | |
| Amoxicilina 500 mg. + Ac. Clavulánico 125 mg. Comprimidos | | | 100,00 | | | 421,87 | 997,27 | 887,52 |
| Ampicilina 500 mg. Comprimidos | | | | | 1.031,73 | 0,50 | | |
| Ampicilina Sódica (TRIHID) 500 mg. Comprimidos | | 55,41 | | | | | | |
| Ampicilina Sódica (TRIHID) 1000 mg. Inyectable | 171,17 | | | 117,91 | 161,26 | 130,35 | 284,18 | 112,78 |
| Antofotercina B 50 mg. Inyectable | | | | | | | | |
| Aprenavir cápsulas x 150 mg. | | | | | | | | |
| Atenolol 100 mg. Comprimidos | 2.003,97 | 2.164,75 | 2.401,63 | 2.037,05 | 1.935,07 | 1.715,21 | 2.374,54 | 1.393,18 |
| Azitromicina 250 mg. Comprimidos | | | | | | 100,00 | 226,02 | 155,18 |
| Azitromicina 500 mg. Comprimidos | | | | | | | | |
| Bencilo, Benzoato 10% Loción Pediculosis x 100 cc. | | | | | | | | |
| Benznidazol 100 mg. Comprimidos | | | | | | | | |
| Beta-16 metilprednisolona 40 mg. Comprimidos | | | | | | | | |
| Betametasona 0,5 mg gotas | 100,39 | 104,19 | | 108,62 | 127,86 | 125,67 | 237,07 | 121,48 |
| Betametasona (Fosfato+acetato) 6 mg. | | | | | | | | |
| Betametasona 0,1 gr. X 15 gr. | | | | | | | | 100,00 |
| Bromazepan 3 mg. Comprimidos | | | | | | | | |
| Bromazepan 6 mg. Comprimidos | | | | | | | | |
| Budesonide Aerosol 200 mg. X 200 dosis | | | | | | | 100,00 | 36,15 |
| Carbamazepina 200mg. Comprimidos | | | | | 100,00 | 86,09 | 362,06 | 134,38 |
| Cefalexina 250 mg./5 ml. x 90 ml. | 401,71 | 187,33 | 203,64 | 180,36 | 169,18 | 175,92 | 221,23 | 142,56 |
| Cefalexina monohidrato 500 mg. Comprimidos | 1.108,76 | 1.353,94 | 1.126,37 | 1.275,90 | 1.070,62 | 1.108,49 | 1.080,00 | 953,46 |
| Cefalexina monohidrato 500 mg. Suspensión x 90 ml. | | | | | | | 611.595,42 | |
| Cefalotina 1000 mg. Inyectables | | | | | | | | |
| Cefotaxina sódica 500 mg. Inyectables | | | | | | | | |
| Ceftazidina 1 gr. Ampollas | | | | | | | | |
| Ceftazidina 1000 mg. Inyectables | | | | | | | | |
| Ceftazidina 500 mg. Inyectables | | | | | | 7.806,20 | 12.506,02 | |
| Ceftriaxona 500 mg. Inyectables | | | | | | | 1.861.052,63 | 3.781.473,68 |
| Ceftriaxona 1000 mg. E.V. | | | | | | | | |
| Ciclosporina 100 mg. Cápsulas | | | | | | | | |
| Ciclosporina 25 mg. Cápsulas | | | | | | | | |
| Ciclosporina 50 mg. Cápsulas | | | | | | | | |
| Ciprofloxacina. 200 mg./100 ml. Inyectables | | | | | | | | |
| Ciprofloxacina. 500 mg. Comprimidos. | | | | | | | | |
| Claritromicina 250 mg. Comprimidos | | | | | | | | |
| Claritromicina 500 mg. Comprimidos | | | | | | | | |
| Clindamicina 300 mg. | | | | | | | | |
| Clindamicina 600 mg. | | | | | | | | |
| Clonazepam 0,5 mg. Comprimidos | | | | | 100,00 | 79,96 | 294,69 | 222,35 |
| Conservadora con tapa | | | | | | | | |
| Cotrimoxazol (Trimet.40 mg.+Sulfamet. 200mg./5ml) Suspensión | 1.334,43 | 1.248,53 | | 35.349,01 | 1.159,99 | 618,02 | 1.617,47 | 753,23 |
| Cotrimoxazol (Trimet.80 mg.+Sulfamet. 400mg.) Comprimidos | 642,56 | 426,79 | | | | 334,86 | 704,21 | |
| Cotrimoxazol (Trimet.160 mg.+Sulfamet. 400mg.) Comprimidos | | | 181,36 | | 172,64 | | | 160,30 |
| Dapsona 100 mg. Comprimidos | | | | | | | | |
| Depo-provera 150 mg. Ampolla | | | | | | | | |
| Dexametasona 0,5 mg. Comprimidos | 205,27 | 271,06 | 382,03 | 209,93 | 189,99 | 236,47 | 362,96 | 201,65 |
| Dexametasona 4 mg. Inyectable | 151,63 | 185,89 | | 154,88 | 201,73 | 206,36 | 389,45 | 238,95 |
| Dexametasona 8 mg. Inyectable | 100,00 | | 340,00 | | | | | |
| Diazepam 5 mg. Comprimidos | 1.210,68 | 933,56 | 935,12 | 896,66 | 868,78 | 886,60 | 1.374,54 | 782,14 |
| Diazepam 10 mg. Comprimidos | 1.456,76 | 1.080,88 | 1.015,83 | 1.107,95 | 1.114,30 | 1.109,61 | 1.764,32 | 962,81 |
| Diazepam 10 mg. X 2ml - Inyectable | 230,04 | 268,89 | | 225,61 | 186,26 | 221,06 | 667,74 | |
| Diclofenac 50 mg. Compr. | | | | | | | 100,00 | 51,27 |
| Didanosina 100 mg. Comprimidos | | | | | | | | |
| Didanosina 200 mg. | | | | | | | | |
| Didanosina 200 mg. Comprimidos | | | | | | | | |
| Difenh.200mg+Cl.Amon.200mg+C.Na 140 mg+Ext.To. 1ml Jbe.Exp.X 100ml | | | | | | | | |
| Digoxina 0,25 mg - Comprimidos | 57,90 | 45,59 | | 43,94 | 36,31 | 34,74 | 71,82 | 23,07 |
| Diu Dispositivos Intrauterinos | | | | | | | | |
| Doxicilina 100 mg. Comprimidos | | | | | | 377,25 | 2.030,34 | |
| Efavirenz 200 mg. | | | | | | | | |
| Enalapril, 10 mg - Comprimidos | 127,16 | 143,60 | 113,03 | 143,53 | 143,49 | 139,51 | 328,89 | 137,38 |
| Equipo de control glucémico Optium | | | | | | 100,00 | 127,63 | 142.058,17 |
| Equipo Medición Accudcheck caja x 10 | | | | 100,00 | 63,99 | 43,01 | 0,35 | |

| INSUMO | 2006 | 2007 | 2008 | 2009 | 2010 | 2011 | 2012 | 2013 |
|--|----------|-----------|----------|---------------|-----------|-----------|------------|-----------|
| Ergonovina, 0,2 mg - Inyectable | 63,96 | 85,71 | | 38,92 | 63,41 | 22,73 | | |
| Ergonovina, 0,2 mg - Comprimidos | 165,25 | 184,24 | | 182,99 | 172,74 | 146,47 | 89,98 | |
| Eritromicina 200 mg/5 ml. Gran. | | | | | | | | |
| Eritromicina 250 mg. Comprimidos | 21,68 | 21,96 | 9,87 | 20,83 | 19,71 | 18,43 | 13,86 | 15,68 |
| Eritromicina 500 mg. Comprimidos | | | | | | | | |
| Etambutol 400 mg. Comprimidos | | | | | | | | |
| Factor VIII Antihemofílico | | | | 100,00 | | | | |
| Fenilefr. 100mg+ClNH4 2gr+Clorfen.30mg+Dextr.50 mg Jbe 100 ml. | | | | | | | | |
| Fenitoina 100 mg. Comprimidos | | | | | 100,00 | 229,26 | 601,64 | 264,37 |
| Fenobarbital 100 mg. Comprimidos | 317,28 | | 269,23 | | | 177,53 | | |
| Fenobarbital 15 mg. | | | 100,00 | | | 190,07 | | |
| Fenoximetipenicilina 1.500.000 - Comprimidos | 65,50 | 55,52 | 35,93 | 44,37 | 30,60 | 51,06 | 68,27 | 38,07 |
| Fenoximetipenicilina 300.000 - Comprimidos | | | | | | | | |
| Foscarnet sod. 24 mg/ml x 500 cc. | | | | | | | | |
| Fluconazol, 100 mg - Comprimidos | | | | | | | | |
| Fluconazol, 200 mg Inyectable | | | | | | | | |
| Furosemida, 20 mg Inyectable x 2 ml. | 101,67 | 145,89 | | 109,01 | 135,44 | 115,68 | 262,97 | 150,67 |
| Furosemida, 40 mg Comprimidos | 143,29 | 136,25 | 154,28 | 105,07 | 109,08 | 107,46 | 133,43 | 86,31 |
| Ganciclovir sod. 500 mg. | | | | | | | | |
| Gamma globulina T 16,5 gr. X 2 ml. Monod. | | | | | | | | |
| Genfibrozil 600 mg. Compr. | | | | | | | 100,00 | 25,92 |
| Gentamicina, 80 mg - Inyectable | 88,09 | 119,61 | | 83,96 | 64,89 | 83,25 | 130,92 | 58,82 |
| Gentamicina, 0,3 -10 ml | 219,49 | 168,68 | | 194,79 | 211,19 | 244,11 | 464,69 | |
| Gentamicina, 0,3 -5 gotas | | | | | | | | |
| Gentamicina, 20 mg - Inyectable | | | | | | | | |
| Gentamicina, 0,3 mg/ml | | | 100,00 | | | | | 112,35 |
| Gentamicina, 0,1 gr x 15 | | | | | | | | 100,00 |
| Glibenclámda 5 mg. Comprimidos | 151,66 | 188,09 | 179,26 | 141,99 | 133,03 | 118,29 | 235,45 | 126,39 |
| Glicazida, 30 mg - Comprimidos | 37,89 | | | | | | | |
| Glicazida, 80 mg - Comprimidos | | | | | | 2,77 | | |
| Haloperidol 1mg. Comprimidos | 72,01 | 50,49 | 70,27 | 34,91 | 55,52 | 46,78 | 131,98 | 38,84 |
| Haloperidol 5 mg. Comprimidos | 99,17 | 85,89 | 82,49 | 79,70 | 102,51 | 80,91 | 188,87 | 87,90 |
| Hexoprenalina sulfato 25 mg. Ampollas | | | | | | | | |
| Hidroclorotiazida, 50 mg - comprimidos | 161,09 | 200,25 | 219,69 | 217,77 | 196,60 | 243,06 | 448,93 | 258,96 |
| Hidróxido de Al + Hidróxido 305 mg - Comprimidos | | | | | | | | |
| Hidróxido de Al + Hidróxido 400 mg - Comprimidos | | | | | | | | |
| Hioscina, Butil Bromuro 10 mg. Comprimidos | 304,81 | 317,08 | 358,07 | 301,23 | 320,32 | 313,85 | 443,82 | 296,06 |
| Hioscina, Butil Bromuro 20 mg. Inyectables | 338,68 | 393,30 | | 267,03 | 299,22 | 385,27 | 791,96 | 425,97 |
| Hipoclorito de sodio X 250 cc. | | | | | | | | |
| Hipoclorito de sodio gotero X 250 cc. | | | | | | | | |
| Homatropina Metil Brom. 0.2% GT. X 20 ml. | 368,82 | 301,90 | | 249,26 | 241,42 | 299,59 | 482,65 | 280,21 |
| Ibuprofeno 200 mg. - Comprimidos | 602,34 | 439,53 | 316,12 | 189,86 | | | | |
| Ibuprofeno 400 mg.- Comprimidos | 1.528,46 | | | | 11,42 | 2.248,98 | 5.393,84 | 2.558,26 |
| Ibuprofeno 2% Suspensión Fr. X 90 ml. | | | | | | 100,00 | 186,94 | 144,85 |
| Indinavir 400 mg. Comprimidos | 2.817,16 | 5.835,22 | 5.699,95 | 6.682,15 | 8.430,74 | | | |
| Inmunoglobulina Anti RHO-D 300 mcg.- Inyectable | | | | | | | | |
| Inmunoglobulina Antitetánica 250 UI. Inyectable | | | | | | | | |
| Inmunoglobulina Hepatitis B 200 UI. Inyectable | | | | | | | | |
| Insulina corriente bovina 100 mg - Inyectable | | | | | | | | |
| Insulina corriente porc. 100 mg - Inyectable | 220,03 | 140,43 | | | | | | |
| Insulina humana biosintética - 100 mg - Inyectable | | | | | | | | |
| Insulina humana lapicera - 100 mg. Inyectable | | | | | | | | |
| Insulina humana neutra - 100 mg - Inyectable | 8.777,78 | 35.405,56 | | 44.988,89 | 35.183,33 | 53.227,78 | 120.694,44 | 67.438,89 |
| Insulina humana NPH 100 mg - Inyectable | 400,02 | 1.851,42 | | 1.359,91 | 1.148,76 | 1.595,32 | 3.097,39 | 1.896,06 |
| Insulina NPH bovina - 100 mg. - Inyectable | | | | | | | | |
| Insulina NPH porcina - 100 UI x 10 ml -Inyectable | 118,42 | 73,62 | | 5,27 | 1,27 | 0,44 | | |
| Insulina NPH isofana - 100 mg. - Inyectable | | | | | | | | |
| Insulina neutra - 100 mg. - Inyectable | | | | | | | | |
| Isoniacida 300 mg. Comprimidos | | | | | | | | |
| Isosorbide dinitrato 5 mg. - Comprimidos | 114,58 | 99,16 | | 66,15 | 68,73 | 15,22 | | 71,46 |
| Isoxuprina 10 mg. - Comprimidos | | | | | | | | |
| Isoxuprina 10 mg. - Inyectable | 137,88 | 174,01 | | 120,56 | 108,22 | 164,95 | 424,98 | 145,51 |
| Isoxuprina 20 mg. - Comprimidos | | | | | | | | |
| Itraconazol 100 mg. | | | | | | | | |
| Jeringas 1ml c/a varias | 0,99 | 23,79 | | | 14,93 | | | |
| Jeringas 2 mg. C/aq. 40/8 caja x 100 u. | | | | 86.233,77 | | | | |
| Jeringas 2 mg. C/aq. 40/8 caja x 75 u. | | | | 42.840.000,00 | | | | |
| Jeringas p/insulina 100 UI c/agua | | | | | | | 100,00 | 0,29 |
| Jeringas p/insulina 100 UI c/agua 30 gr. | | | | | | | 100,00 | 75,64 |
| Ketoconazol 200 mg. Comprimidos | | | | | | | | |
| Kits instrumental colocación Diu | | | | | | | | |
| Lancetas p/punción accucheck | | | | | 100,00 | 114,06 | 24,14 | |
| Lancetas p/punción optium | | 100,00 | | 186,60 | 5,84 | 81,10 | 63,92 | |
| Lamivudina 10 mg. Jbe. X 240 cc. | | | | | | | | |
| Lamivudina 150 mg. | | | | | | | | |
| Lamivudina 150 mg.+zidovudina 300 mg. | | | | | | | | |
| Leucovorina calcica 15 mgrs. | | | | | | | | |
| Levodopa 250mg.+carbid 25 mg. Comprimidos | | | | | 100,00 | 127,51 | 383,14 | 244,47 |
| Levonorgestrel 0,03 mg.blister x 28 | | | | | | | | |
| Levonorgestrel 0,15 mg + etinilestradiol 0,03 mg - Comprimidos | | | | | | | | |
| Levonorgestrel 0,03 mg.blister x 35 | | | | | | | | |
| Levosaltamol 1 mg - Suspensión | | | | | | | | |
| Levosaltamol Clorhidra. 144 - gotas | | | | | | | | |
| Levotiroxina 100 mg. Comprimidos | | | | | | 100,00 | 493,96 | 242,98 |
| Lidocaina 1 mg - Inyectable | 146,45 | 190,74 | | 140,65 | 96,70 | 206,24 | 413,36 | 147,75 |
| Lopinavir + ritonavir caps. Blandas 33.3 | | | | | | | | |
| Lopinavir + ritonavir soluc. Oral 20 mg. | | | | | | | | |
| Loratadina 10 mg. Compr. | | | | | | | 100,00 | 28,24 |
| Mebendazol 20 mg./ml x 30 ml - Suspensión | 78,38 | 55,78 | | 74,85 | 66,42 | 75,42 | 105,79 | 49,92 |
| Mebendazol 100 mg. Comprimidos | 151,00 | 62,92 | 56,43 | 121,17 | 91,88 | 120,74 | 210,09 | 122,98 |
| Mebendazol 100 mg. Confite | 100,00 | | | | | | | |
| Mebendazol 2% | | | 100,00 | | | | | |
| Metformina, 500 mg - Comprimidos | 650,02 | 594,43 | 878,46 | 753,88 | 862,18 | 947,58 | 2.415,74 | 1.418,54 |
| Metildopa 500 mg. Comprimidos | | | | | | | | |
| Metoclopramida, 10 mg, x 2 ml. Inyectable | 136,14 | 142,16 | | 130,80 | 107,52 | 165,00 | 353,55 | 194,66 |

| INSUMO | 2006 | 2007 | 2008 | 2009 | 2010 | 2011 | 2012 | 2013 |
|---|----------|----------|--------|----------|----------|----------|----------|----------|
| Metronidazol 125 ml - Suspensión | 91.75 | 78.48 | | 74.60 | 63.52 | 84.33 | 163.77 | 61.35 |
| Metronidazol 500 mg - Comprimidos | 111.68 | 112.43 | | 114.39 | 118.58 | 124.44 | 140.90 | 103.98 |
| Metronidazol 500 mg. Sachet | | | | | | | | |
| Miconazol 2% crema x15 gr. | | | | 100.00 | 13.95 | | | 74.91 |
| Mofetil Micofenolato 500 mg. Comprimidos | | | | | | | | |
| Molgramostin 300 mg. | | | | | | | | |
| Morfina 0.2 - Suspensión | 341.38 | | 322.87 | | | 505.96 | | |
| Morfina 1 g - Inyectable | 127.69 | | | | | 190.07 | | |
| Morfina 10 mg - Comprimidos | | | | | | | | |
| Morfina 20 mg - Comprimidos | | | | | | | | |
| Nelfinavir 50 mg. Jarabe | | | | | | | | |
| Nelfinavir 250 mg. | | | | | | | | |
| Neroprenem 500 mg. Fr. Ampolla | | | | | | | | |
| Nevirapina 200 mg. Comprimidos | | | | | | | | |
| Nifedipina 20 mg - Comprimidos | | | | | | | | |
| Nifedipina Retard 20 mg - Comprimidos | 39.94 | | | | 68.25 | 59.72 | | |
| Nistatina 100.000 - Ovulos | 113.17 | 90.12 | | 68.56 | 80.66 | 134.28 | 205.96 | 105.92 |
| Nistatina - Suspensión oral x 24 ml. | | | | | | | | |
| Nistatina 100.000 - Suspensión x 60 ml. | | | | | | | | |
| Noretisterona 50 mg + estradiol 5 mg. Ampolla | | | | | | | | |
| Norfloxacina 400 mg. Comprimidos | | | | | | 100.00 | 156.62 | 39.22 |
| Norgestrel y etinilestradiol + fumarato | | | | | | | | |
| Paracetamol 10% GT X 10 ml. | | | | | | | | |
| Paracetamol 10% GT X 20 ml. | 639.89 | 642.57 | | 795.41 | 684.28 | 619.84 | 667.87 | 604.39 |
| Paracetamol 500 mg. Comprimidos | 458.40 | 367.35 | 231.18 | 461.87 | 360.98 | 368.52 | 690.59 | 373.16 |
| Penicilina G Benzatinica - 2.400.000 - Inyectable | 106.84 | 117.12 | | 83.43 | 80.02 | 104.12 | 149.14 | 106.91 |
| Penicilina G Benzatinica - 1.200.000 - Inyectable | 136.49 | 128.53 | | 124.35 | 142.76 | 157.80 | 299.67 | 111.86 |
| Penicilina Sódica -3.000.000 - Inyectable | 72.74 | 81.54 | | 50.98 | 72.12 | 6.74 | 183.23 | 71.67 |
| Pentamidina 300 mg. Inyectable | | | | | | | | |
| Permetrina 1% Crema Enjuague Pediculicida Frasco | 43.05 | | | | | | | |
| Permetrina 5% Escabiciada. | 260.40 | 247.95 | 249.79 | 222.24 | 272.89 | 277.25 | 432.74 | 304.11 |
| Permetrina 2% Solución | 1.840.84 | 1.783.57 | | | | | | |
| Permetrina 3% Solución | | | | | | | | |
| Permetrina 2.75% x 60 ml. | | | 100.00 | 92.05 | 93.46 | 92.88 | 165.44 | 96.78 |
| Pirazinamida 250 mg. Comprimidos | | | | | | | | |
| Pirimetamina 25 mg. Comprimidos | | | | | | | | |
| Piroxicam 20 mg. Comprimidos | | | | | | | | |
| Povidona Iodada 10% X 1000 ml. | | | | | | | | |
| Prednisona 5 mg. Comprimidos | 305.74 | 343.76 | 247.50 | 296.99 | 315.13 | 349.53 | 580.86 | 362.59 |
| Preservativos de latex natural-marcas varias | | | | | | | | |
| Proteína Antigenica Hepatitis B 20 micr | | | | | | | | |
| Ranitidina - 150 mg. Comprimidos | 263.05 | 272.58 | 302.21 | 329.30 | 279.35 | 238.19 | 528.73 | 301.12 |
| Repelente para insectos x 150ml. | | | | 100.00 | 8.01 | 19.63 | | |
| Rifampicina 300 mg. Comprimidos | | | | | | | | |
| Ritonavir 80 mg. X 240 ml | | | | | | | | |
| Ritonavir 100 mg. Cápsulas blandas | | | | | | | | |
| Ritonavir 100 mg. Comprimidos | | | | | | | | |
| Salbutamol 0.5mg/100ml. Soluçon para Nebulización | 89.18 | 94.10 | | 113.01 | 83.91 | 62.22 | 162.18 | 66.28 |
| Salbutamol 2mg/5ml. Jbe X 120 ml. | 733.46 | | | | | 17.60 | | |
| Salbutamol 48 mg. Jbe X 100 cc. | | | | | | | | |
| Salbutamol aerosol 100 mcg. X 250 dosis | | 920.83 | | 3.165.84 | 4.752.08 | 6.403.67 | 7.620.56 | 4.995.01 |
| Sales de rehidr. Oral - Solución | 104.64 | 79.22 | | 68.04 | 33.19 | 13.12 | 15.07 | |
| Sales de rehidr. Oral - c/ citrato | 100.00 | | | | | | | |
| Saquinavir 200 mg. Cápsulas blandas | | | | | | | | |
| Saquinavir 200 mg. Comprimidos | | | | | | | | |
| Sildenafil 50 mg. Comprimidos | | | | | | | | 100.00 |
| Sinvastatina 20 mg. Comprimidos | 100.00 | 282.31 | 355.45 | 383.44 | 753.49 | 1.069.98 | 1.369.99 | 45.66 |
| Sinvastatina 40 mg. Comprimidos | 100.00 | 126.27 | | | | | | 3.276.47 |
| Solución fisiológica de Clor.de Sodio x 500 cc. | | | | | | | | |
| Solución Ringer c/ lactato x 500 ml. | | | | | | | | |
| Solución Dextrosa al 5% x 500 cc. | | | | | | | | |
| Solución Clorurada Hipert. 7% P/Neb. X 5 ml. | | | | | | | | 100.00 |
| Solv.vac.conj.Haemophilus Tipo B Monod. | | | | | | | | |
| Solvente 2 c.c. (B.C.G.) | | | | | | | | |
| Solvente 5 c.c. (T.V.) | | | | | | | | |
| Solvente 5 c.c. monodosis (T.V.) | | | | | | | | |
| Solvente doble viral x 10 dosis | | | | | | | | |
| Solvente vac. Amarilca fr. X 5 dosis | | | | | | | | |
| Solvente vac. Meningococcica A+C fr. X 10 | | | | | | | | |
| Stavudina 1 mg. Jbe. X 200 ml. | | | | | | | | |
| Stavudina 1 mg. Jbe. X 240 ml. | | | | | | | | |
| Stavudina 30 mg. | | | | | | | | |
| Stavudina 40 mg. | | | | | | | | |
| Suero Antiescorpión x 2 ml. | | | | | | | | |
| Suero Antilatrodectus x 2 ml. Ampollas | | | | | | | | |
| Suero Antiloxoseelico monovalente monod. | | | | | | | | |
| Suero Bothrops Bivalente x 10 ml. | | | | | | | | |
| Suero Crotalus x 10 ml. Ampollas | | | | | | | | |
| Suero Micrurus x 5 ml. Ampollas | | | | | | | | |
| Sulfadiazina 500 mg. Comprimidos | | | | | | | | |
| Sulfametoxazol+Trimetop. 40 ml - Suspensión | | | | | | | | |
| Sulfametoxazol+Trimetop. 400 mg - Comprimidos | | | | | | | | |
| Sulfato ferroso, 60 mg. + ácido fólico 0.4 mg. | 1.378.60 | | | | | | | |
| Sulfato ferroso, 125 mg 45 ml - gotas | 137.24 | 119.09 | | 162.65 | 111.68 | 139.71 | 166.36 | |
| Sulfato ferroso, 125 mg 20 ml - gotas | | | | | | | 50.71 | 122.02 |
| Sulfato ferroso, 200 mg - Comprimidos | 92.98 | 28.29 | | 138.45 | 117.42 | 175.13 | 390.09 | 180.17 |
| Sulfato ferroso + ácido fólico, 525-350 - Comprimidos | 237.37 | 110.04 | | 0.05 | | | | |
| Sulfato ferroso + ácido fólico, 525-360 - Comprimidos | | | | | | | | |
| Sulfato ferroso 60 mg+ ácido fólico, 0.40 - Comprimidos | | 100.00 | | | | | | |
| Sulfato magnesio 25% y 5 mg. Ampollas | | | | | | | | |
| Surfactante pulmonar Fr. Ampolla x 4 ml. | | | | | | | | |
| Tacrolimus 1 mg. | | | | | | | | |
| Tacrolimus 5 mg. | | | | | | | | |
| Teofilina, 200 mg. Comprimidos | 231.53 | 238.56 | | 136.41 | 135.43 | 2.84 | | |
| Teofilina anhidra - 8ml - Jarabe | 43.38 | 45.78 | | | | | | |

| INSUMO | 2006 | 2007 | 2008 | 2009 | 2010 | 2011 | 2012 | 2013 |
|--|-------|----------|------|----------|----------|----------|----------|----------|
| Teofilina anhidra - 200 mg. Comprimidos | 37,71 | | | 7,34 | 23,23 | 9,07 | 0,91 | |
| Teofilina anhidra - 200 mg. X 10 ml - Inyectable | | 4,78 | | | | | | |
| Tiras reactivas glucosa optium | | 100,00 | | 317,13 | | 246,25 | 2.174,34 | 1.230,44 |
| Tiras reactivas glucosa accucheck | | | | | 100,00 | 75,62 | | |
| Tuberculina PPD x 3 c.c. | | | | | | | | |
| Unidades recetarios p/ consultas | | 2.545,45 | | 1.470,91 | 2.560,00 | 2.152,73 | 2.421,82 | 221,82 |
| Vacuna B.C.G. X 10 dosis | | | | | | | | |
| Vacuna Neumococcica Monodosis | | | | | | | | |
| Vacuna Poliomielitica Inactivada (Salk) | | | | | | | | |
| Vacuna Antigripal Haemop. Influen.Monodosis | | | | | | | | |
| Vac. Antihepatitis B multidosis x 5 ml. | | | | | | | | |
| Vac. Antihepatitis A monodosis x 5 ml. | | | | | | | | |
| Vac. Antimeningococica (B+C) | | | | | | | | |
| Vac. Antipolon. Sabin Oral x 10 dosis | | | | | | | | |
| Vac. Antitetánica absorbida | | | | | | | | |
| Vac. Antitetánica monodosis | | | | | | | | |
| Vac. Conjug.Haemophilus tipo B monodosis | | | | | | | | |
| Vac. Cuádruple (Hiv + Dpt) monodosis | | | | | | | | |
| Vac. Doble DT x 10 dosis adultos | | | | | | | | |
| Vac. Gammaglobulina Hepatitis B x 200 UI | | | | | | | | |
| Vac. Meningococica A+C Frascos x 10 dois | | | | | | | | |
| Vac. Prot.Ant.Hepatitis B 10 mcrcs. X 0,5 | | | | | | | | |
| Vac. Triple Antiviral monodosis | | | | | | | | |
| Vac. Triple Antiviral x 10 dosis | | | | | | | | |
| Vac. Triple DPT x 10 dosis | | | | | | | | |
| Vac. Amarilica frasco x 5 dosis | | | | | | | | |
| Vac. Antitetánica x 5 dosis Inyectables | | | | | | | | |
| Vac. Doble Viral x 10 dosis | | | | | | | | |
| Valproato de magnesio 200mg. Comprimidos | | | | | 100,00 | 126,17 | 301,81 | 111,74 |
| Valproato de magnesio 400mg. Comprimidos | | | | | 100,00 | 136,17 | 306,58 | 88,60 |
| Valproato de sodio 250mg. 5 ml. Jarabe por 120 | | | | | 100,00 | 76,26 | 197,17 | 67,90 |
| Vancomicina 500 mg. Inyectables | | | | | | | | |
| Vitamina a+d+c - Gotas | 75,45 | 119,89 | | 49,13 | 157,37 | 97,44 | 152,41 | 67,02 |
| Yodopovidona 2,5% en sobres | | | | | 100,00 | | | |
| Zalcitabina 0,75 mg. | | | | | | | | |
| Zidovudina 100 mg. | | | | | | | | |
| Zidovudina 200 mg. | | | | | | | | |

FUENTE: Datos suministrados por la Dirección Provincial de Planificación, Control de Gestión y Estadística del Ministerio de Salud.

NOTAS: Elaboración propia en base a la citada fuente.

Año base para calcular la evolución relativa 1992 = 100, en su defecto se aplica como base año de origen de producción.

DIRECCION GENERAL DE PROGRAMACION Y ESTADISTICA HACENDAL.

Provincia de Santa Fe
Insumos del Laboratorio Provincial de Fármacos Medicinales
Período 1992 - 2013

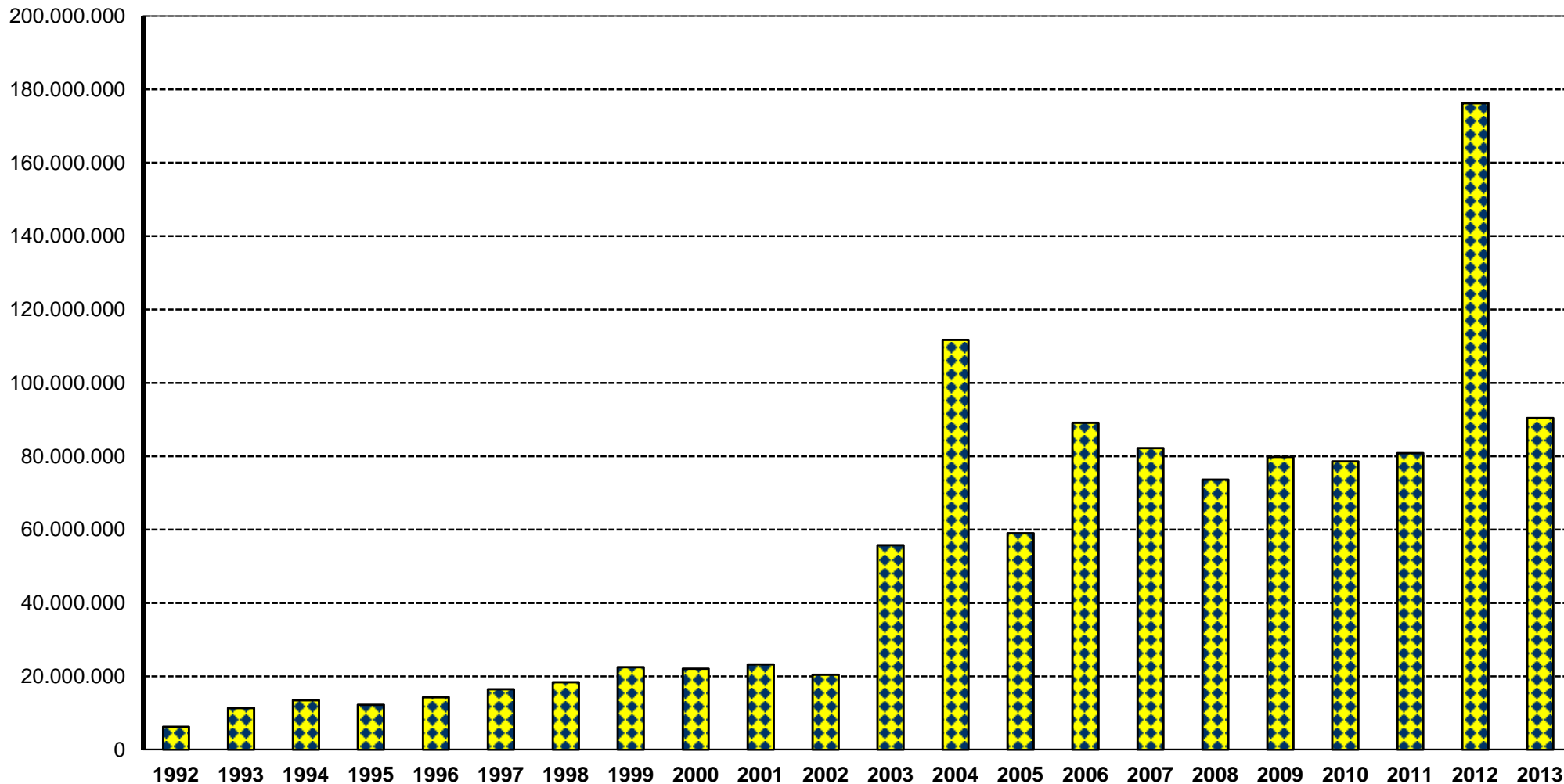

■ Total Insumos